ODAPAS

Cuenta Pública 2018
Estado de Situación Financiera Comparativo
(Pesos)

ODAS DE CHALCO 2009

AL 31 DE DICIEMBRE DE 2018

Cuenta (3)	Nombre de la Cuenta (3)	Año (4) 2018	Año (4) 2017	VARIACIÓN (5)
1000	ACTIVO			
1100	ACTIVO CIRCULANTE			
1110	EFECTIVO Y EQUIVALENTES	-5,735,751.74	-1,358,641.38	-4,377,110.36
1111	EFECTIVO	3,824.00	43,824.00	-40,000.00
1112	BANCOS/TESORERÍA	-5,739,575.74	-1,402,465.38	-4,337,110.36
1113	Bancos Dependencias y Otros	0.00	0.00	0.00
1114	INVERSIONES TEMPORALES (HASTA 3 MESES)	0.00	0.00	0.00
1115	Fondos con Afectación Específica	0.00	0.00	0.00
1116	DEPOSITOS DE FONDOS DE TERCEROS EN GARANTÍA Y/O ADMINISTRACIÓN	0.00	0.00	0.00
1119	OTROS EFECTIVOS Y EQUIVALENTES	0.00	0.00	0.00
1120	DERECHOS A RECIBIR EFECTIVO O EQUIVALENTES	41,778,627.44	42,718,129.03	-939,501.59
1121	INVERSIONES FINANCIERAS DE CORTO PLAZO	1.71	1.71	0.00
1122	Cuentas por Cobrar a Corto Plazo	0.00	0.00	0.00
1123	DEUDORES DIVERSOS POR COBRAR A CORTO PLAZO	1,049,507.51	3,087,662.58	-2,038,155.07
1124	INGRESOS POR RECUPERAR A CORTO PLAZO	0.00	0.00	0.00
1125	Deudores por Anticipos de la Tesorería a Corto Plazo	0.00	0.00	0.00
1126	Prestamos Otorgados a Corto Plazo	0.00	0.00	0.00
1129	OTROS DERECHOS A RECIBIR EFECTIVO O EQUIVALENTE A CORTO PLAZO	40,729,118.22	39,630,464.74	1,098,653.48
1130	DERECHOS A RECIBIR BIENES O SERVICIOS	-1,008,463.51	804,981.19	-1,813,444.70
1131	ANTICIPO A PROVEEDORES POR ADQUISICIÓN DE BIENES Y PRESTACIÓN DE SERVICIOS A CORTO PLAZO	0.00	0.00	0.00
1132	ANTICIPO A PROVEEDORES POR ADQUISICIÓN DE BIENES INMUEBLES Y MUEBLES A CORTO PLAZO	0.00	0.00	0.00
1133	ANTICIPO A PROVEEDORES POR ADQUISICIÓN DE BIENES INTANGIBLES A CORTO	0.00	0.00	0.00
1134	ANTICIPO A CONTRATISTAS POR OBRAS PUBLICAS A CORTO PLAZO	-1,008,463.51	804,981.19	-1,813,444.70
1139	Otros Derechos a Recibir Bienes o Servicios a Corto Plazo	0.00	0.00	0.00
1140	INVENTARIOS	0.00	0.00	0.00
1141	INVENTARIO DE MERCANCÍAS PARA VENTA	0.00	0.00	0.00
1142	Inventario de Mercancías Terminadas	0.00	0.00	0.00
1143	Inventario de Mercancías en Proceso de Elaboración	0.00	0.00	0.00
1144	Inventario de Materias Primas, Materiales y Suministros para Producción	0.00	0.00	0.00
1145	BIENES EN TRANSITO	0.00	0.00	0.00
1150	ALMACENES	0.00	0.00	0.00
1151	ALMACÉN DE MATERIALES Y SUMINISTROS DE CONSUMO	0.00	0.00	0.00
1160	ESTIMACIÓN POR PERDIDAS O DETERIORO DE ACTIVOS CIRCULANTES	0.00	0.00	0.00
1161	ESTIMACIONES PARA CUENTAS INCOBRABLES POR DERECHOS A RECIBIR EFECTIVO O EQUIVALENTES	0.00	0.00	0.00
1162	Estimacion por Deterioro de Inventarios	0.00	0.00	0.00
1190	OTROS ACTIVOS CIRCULANTES	0.00	0.00	0.00

Cuenta (3)	Nombre de la Cuenta (3)	Año (4) 2018	Año (4) 2017	VARIACIÓN (5)
2000	PASIVO			
2100	PASIVO CIRCULANTE			
2110	CUENTAS POR PAGAR A CORTO PLAZO	151,097,208.87	174,717,546.86	-23,620,337.99
2111	SERVICIOS PERSONALES POR PAGAR A CORTO PLAZO	0.00	0.00	0.00
2112	PROVEEDORES POR PAGAR A CORTO PLAZO	0.00	0.00	0.00
2113	CONTRATISTAS POR OBRAS PÚBLICAS POR PAGAR A CORTO PLAZO	0.00	0.00	0.00
2114	Participaciones y Aportaciones por Pagar a Corto Plazo	0.00	0.00	0.00
2115	TRANSFERENCIAS OTORGADAS POR PAGAR A CORTO PLAZO	0.00	0.00	0.00
2116	INTERESES, COMISIONES Y OTROS GASTOS DE LA DEUDA PUBLICA POR PAGAR A CORTO PLAZO	0.00	0.00	0.00
2117	RETENCIONES Y CONTRIBUCIONES POR PAGAR A CORTO PLAZO	1,237,758.61	1,983,135.62	-745,377.01
2118	Devoluciones de la Ley de Ingresos por Pagar a Corto Plazo	0.00	0.00	0.00
2119	OTRAS CUENTAS POR PAGAR A CORTO PLAZO	149,859,450.26	172,734,411.23	-22,874,960.97
2120	DOCUMENTOS POR PAGAR A CORTO PLAZO	0.00	0.00	0.00
2121	DOCUMENTOS COMERCIALES POR PAGAR A CORTO PLAZO	0.00	0.00	0.00
2122	Documentos con Contratistas por Obras Públicas por Pagar a Corto Plazo	0.00	0.00	0.00
2129	Otros Documentos por Pagar a Corto Plazo	0.00	0.00	0.00
2130	PORCIÓN A CORTO PLAZO DE LA DEUDA PÚBLICA A LARGO PLAZO	0.00	0.00	0.00
2131	PORCIÓN A CORTO PLAZO DE LA DEUDA PÚBLICA INTERNA	0.00	0.00	0.00
2132	Porción a Corto Plazo de la Deuda Pública Externa	0.00	0.00	0.00
2133	Porción a Corto Plazo de Arrendamiento Financiero	0.00	0.00	0.00
2140	Títulos y Valores a Corto Plazo	0.00	0.00	0.00
2141	Títulos y Valores de la Deuda Pública Interna a Corto Plazo	0.00	0.00	0.00
2142	Títulos y Valores de la Deuda Pública Externa a Corto Plazo	0.00	0.00	0.00
2150	PASIVOS DIFERIDOS A CORTO PLAZO	0.00	0.00	0.00
2151	INGRESOS COBRADOS POR ADELANTADO A CORTO PLAZO	0.00	0.00	0.00
2152	Intereses Cobrados por Adelantado a Corto Plazo	0.00	0.00	0.00
2159	Otros Pasivos Diferidos a Corto Plazo	0.00	0.00	0.00
2160	FONDOS Y BIENES DE TERCEROS EN GARANTÍA Y/O ADMINISTRACIÓN A CORTO PLAZO	0.00	0.00	0.00
2161	FONDOS EN GARANTÍA A CORTO PLAZO	0.00	0.00	0.00
2162	FONDOS EN ADMINISTRACIÓN A CORTO PLAZO	0.00	0.00	0.00
2163	Fondos Contingentes a Corto Plazo	0.00	0.00	0.00
2164	Fondos de Fideicomisos, Mandatos y Contratos Análogos a Corto Plazo	0.00	0.00	0.00
2165	Otros Fondos de Terceros en Garantía y/o Administración a Corto Plazo	0.00	0.00	0.00
2166	Valores y Bienes en Garantía a Corto Plazo	0.00	0.00	0.00
2170	Provisiones a Corto Plazo	0.00	0.00	0.00
2171	Provision para Demandas y Juicios a Corto Plazo	0.00	0.00	0.00

ODAPAS

1191	VALORES EN GARANTÍA	0.00	0.00	0.00	2172	Provisión para Contingencias a Corto Plazo	0.00	0.00	0.00
1192	Bienes en Garantía (excluye depósitos de fondos)	0.00	0.00	0.00	2179	Otras Provisiones a Corto Plazo	0.00	0.00	0.00
1193	Bienes Derivados de Embargos, Decomisos, Aseguramientos y Dación en Pago	0.00	0.00	0.00	2190	OTROS PASIVOS A CORTO PLAZO	0.00	0.00	0.00
1194	Adquisición con Fondos de Terceros	0.00	0.00	0.00	2191	INGRESOS POR CLASIFICAR	0.00	0.00	0.00
	TOTAL ACTIVO CIRCULANTE	35,034,412.19	42,164,468.84	-7,130,056.65	2192	Recaudación por Participar	0.00	0.00	0.00
1200	ACTIVO NO CIRCULANTE				2199	OTROS PASIVOS CIRCULANTES	0.00	0.00	0.00
1210	INVERSIONES FINANCIERAS A LARGO PLAZO	0.00	0.00	0.00		TOTAL PASIVO CIRCULANTE	151,097,208.87	174,717,546.85	-23,620,337.98
1211	INVERSIONES A LARGO PLAZO	0.00	0.00	0.00	2200	PASIVO NO CIRCULANTE			
1212	TÍTULOS Y VALORES A LARGO PLAZO	0.00	0.00	0.00	2210	CUENTAS POR PAGAR A LARGO PLAZO	0.00	0.00	0.00
1213	FIDEICOMISOS, MANDATOS Y CONTRATOS ANALOGOS	0.00	0.00	0.00	2211	PROVEEDORES POR PAGAR A LARGO PLAZO	0.00	0.00	0.00
1214	PARTICIPACIONES Y APORTACIONES DE CAPITAL	0.00	0.00	0.00	2212	CONTRATISTAS POR OBRAS PÚBLICAS POR PAGAR A LARGO PLAZO	0.00	0.00	0.00
1220	DERECHOS A RECIBIR EFECTIVO O EQUIVALENTES A LARGO PLAZO	0.00	0.00	0.00	2220	DOCUMENTOS POR PAGAR A LARGO PLAZO	0.00	0.00	0.00
1221	DOCUMENTOS POR COBRAR A LARGO PLAZO	0.00	0.00	0.00	2221	DOCUMENTOS COMERCIALES POR PAGAR A LARGO PLAZO	0.00	0.00	0.00
1222	Deudores Diversos a Largo Plazo	0.00	0.00	0.00	2222	Documentos con Contratistas por Obras Públicas por Pagar a Largo Plazo	0.00	0.00	0.00
1223	Ingresos por Recuperar a Largo Plazo	0.00	0.00	0.00	2229	Otros Documentos por Pagar a Largo Plazo	0.00	0.00	0.00
1224	Préstamos Otorgados a Largo Plazo	0.00	0.00	0.00	2230	DEUDA PÚBLICA A LARGO PLAZO	0.00	0.00	0.00
1229	Otros Derechos a Recibir Efectivo o Equivalentes a Largo Plazo	0.00	0.00	0.00	2231	Títulos y Valores de la Deuda Pública Interna a Largo Plazo	0.00	0.00	0.00
1230	BIENES INMUEBLES, INFRAESTRUCTURA Y CONSTRUCCIONES EN PROCESO	48,062,175.09	40,435,665.40	7,626,509.69	2232	Títulos y Valores de la Deuda Pública Externa a Largo Plazo	0.00	0.00	0.00
1231	TERRENOS	62,451.00	62,451.00	0.00	2233	PRÉSTAMOS DE LA DEUDA PÚBLICA INTERNA POR PAGAR A LARGO PLAZO	0.00	0.00	0.00
1232	Viviendas	0.00	0.00	0.00	2234	Préstamos de la Deuda Pública Externa por Pagar a Largo Plazo	0.00	0.00	0.00
1233	EDIFICIOS NO HABITACIONALES	9,381,664.00	9,381,664.00	0.00	2235	Arrendamiento Financiero por Pagar a Largo Plazo	0.00	0.00	0.00
1234	INFRAESTRUCTURA	0.00	0.00	0.00	2240	Pasivos Diferidos a Largo Plazo	0.00	0.00	0.00
1235	CONSTRUCCIONES EN PROCESO EN BIENES DE DOMINIO PÚBLICO	38,618,040.09	30,991,530.40	7,626,509.69	2241	Créditos Diferidos a Largo Plazo	0.00	0.00	0.00
1236	CONSTRUCCIONES EN PROCESO EN BIENES PROPIOS	0.00	0.00	0.00	2242	Intereses Cobrados por Adelantado a Largo Plazo	0.00	0.00	0.00
1239	Otros Bienes Inmuebles	0.00	0.00	0.00	2249	Otros Pasivos Diferidos a Largo Plazo	0.00	0.00	0.00
1240	BIENES MUEBLES	17,525,045.88	16,659,609.11	865,436.77	2250	Fondos y Bienes de Terceros en Garantía y/o Administración a Largo Plazo	0.00	0.00	0.00
1241	MOBILIARIO Y EQUIPO DE ADMINISTRACIÓN	1,671,819.94	1,624,294.61	47,525.33	2251	Fondos en Garantía a Largo Plazo	0.00	0.00	0.00
1242	MOBILIARIO Y EQUIPO EDUCACIONAL Y RECREATIVO	0.00	0.00	0.00	2252	Fondos en Administración a Largo Plazo	0.00	0.00	0.00
1243	EQUIPO E INSTRUMENTAL MÉDICO Y DE LABORATORIO	1,422,293.76	636,485.76	785,808.00	2253	Fondos Contingentes a Largo Plazo	0.00	0.00	0.00
1244	VEHICULOS Y EQUIPO DE TRANSPORTE	7,230,441.98	7,197,338.54	33,103.44	2254	Fondos de Fideicomisos, Mandatos y Contratos Análogos a Largo Plazo	0.00	0.00	0.00
1245	EQUIPO DE DEFENSA Y SEGURIDAD	0.00	0.00	0.00	2255	Otros Fondos de Terceros en Garantía y/o Administración a Largo Plazo	0.00	0.00	0.00
1246	MAQUINARIA, OTROS EQUIPOS Y HERRAMIENTAS	7,200,490.20	7,200,490.20	0.00	2256	Valores y Bienes en Garantía a Largo Plazo	0.00	0.00	0.00
1247	COLECCIONES, OBRAS DE ARTE Y OBJETOS VALIOSOS	0.00	0.00	0.00	2260	Provisiones a Largo Plazo	0.00	0.00	0.00
1248	ACTIVOS BILOGICOS	0.00	0.00	0.00	2261	Provision para Demandas y Juicios a Largo Plazo	0.00	0.00	0.00
1249	OTROS BIENES MUEBLES	0.00	0.00	0.00	2262	Provisión para Pensiones a Largo Plazo	0.00	0.00	0.00
1250	ACTIVOS INTANGIBLES	0.00	0.00	0.00	2263	Provisión para Contingencias a Largo Plazo	0.00	0.00	0.00
1251	Software	0.00	0.00	0.00	2269	Otras Provisiones a Largo Plazo	0.00	0.00	0.00
1252	PATENTES, MARCAS Y DERECHOS	0.00	0.00	0.00		TOTAL PASIVO NO CIRCULANTE	0.00	0.00	0.00
1253	Concesiones y Franquicias	0.00	0.00	0.00		TOTAL PASIVO	151,097,208.87	174,717,546.85	-23,620,337.98
1254	Licencias	0.00	0.00	0.00	3000	Hacienda Pública/Patrimonio			
1259	Otros Activos Intangibles	0.00	0.00	0.00	3100	Hacienda Pública/Patrimonio Contribuido	10,639,048.83	10,639,048.83	0.00
1260	Depreciación, Deterioro y Amortización Acumulada de Bienes	-6,759,311.23	-4,963,057.20	-1,796,254.03	3110	APORTACIONES	10,639,048.83	10,639,048.83	0.00
1261	Depreciación Acumulada de Bienes Inmuebles	0.00	0.00	0.00	3111	APORTACIONES	10,639,048.83	10,639,048.83	0.00
1262	Depreciación Acumulada de Infraestructura	0.00	0.00	0.00	3120	Donaciones de Capital	0.00	0.00	0.00
1263	Depreciación Acumulada de Bienes Muebles	-6,759,311.23	-4,963,057.20	-1,796,254.03	3121	Donaciones de Capital	0.00	0.00	0.00
1264	Deterioro Acumulado de Activos Biológicos	0.00	0.00	0.00	3130	Actualización de la Hacienda Pública/Patrimonio	0.00	0.00	0.00
1265	Amortización Acumulada de Activos Intangibles	0.00	0.00	0.00	3131	Actualización de la Hacienda Pública/Patrimonio	0.00	0.00	0.00
1270	ACTIVOS DIFERIDOS	73,209.57	73,209.57	0.00	3200	Hacienda Pública/Patrimonio Generado	-67,800,726.20	-90,987,699.96	23,186,973.76
1271	Estudios, Formulación y Evaluación de Proyectos	0.00	0.00	0.00	3210	Resultados del Ejercicio: (Ahorro/Desahorro)	1,311,131.09	-19,786,712.18	21,097,843.27
1272	Derechos sobre Bienes en Régimen de Arrendamiento Financiero	0.00	0.00	0.00	3211	RESULTADOS DEL EJERCICIO (AHORRO/DESAHORRO)	1,311,131.09	-19,786,712.18	21,097,843.27
1273	Gastos Pagados por Adelantado a Largo Plazo	0.00	0.00	0.00	3220	RESULTADOS DE EJERCICIOS ANTERIORES	-69,111,857.29	-71,200,987.78	2,089,130.49
1274	Anticipos a Largo Plazo	0.00	0.00	0.00	3221	RESULTADOS DE EJERCICIOS ANTERIORES	69,111,857.29	-71,200,987.78	2,089,130.49

ODAPAS

1275	Beneficios al Retiro de Empleados Pagados por Adelantado	0.00	0.00	0.00	3230	REVALUOS	0.00	0.00	0.00
1279	OTROS ACTIVOS DIFERIDOS	73,209.57	73,209.57	0.00	3231	REVALUO DE BIENES INMUEBLES	0.00	0.00	0.00
1280	Estimación por Pérdida o Deterioro de Activos no Circulantes	0.00	0.00	0.00	3232	REVALUO DE BIENES MUEBLES	0.00	0.00	0.00
1281	Estimaciones por Pérdida de Cuentas Incobrables de Documentos por Cobrar a Largo Plazo	0.00	0.00	0.00	3233	Revaluo de Bienes Intangibles	0.00	0.00	0.00
1282	Estimaciones por Pérdida de Cuentas Incobrables de Deudores Diversos por Cobrar a Largo Plazo	0.00	0.00	0.00	3239	Otros Revaluos	0.00	0.00	0.00
1283	Estimaciones por Pérdida de Cuentas Incobrables de Ingresos por Cobrar a Largo Plazo	0.00	0.00	0.00	3240	Reservas	0.00	0.00	0.00
1284	Estimaciones por Pérdida de Cuentas Incobrables de Préstamos Otorgados a Largo Plazo	0.00	0.00	0.00	3241	RESERVAS DE PATRIMONIO	0.00	0.00	0.00
1289	Estimaciones por Pérdida de Otras Cuentas Incobrables a Largo Plazo	0.00	0.00	0.00	3242	RESERVAS TERRITORIALES	0.00	0.00	0.00
1290	Otros Activos no Circulantes	0.00	0.00	0.00	3243	RESERVAS POR CONTINGENCIAS	0.00	0.00	0.00
1291	Bienes en Concesión	0.00	0.00	0.00	3250	Rectificaciones de Resultados de Ejercicios Anteriores	0.00	0.00	0.00
1292	Bienes en Arrendamiento Financiero	0.00	0.00	0.00	3251	Cambios en Políticas Contables	0.00	0.00	0.00
1293	Bienes en Comodato	0.00	0.00	0.00	3252	Cambios por Errores Contables	0.00	0.00	0.00
	TOTAL ACTIVO NO CIRCULANTE	68,901,119.31	52,204,426.88	6,696,692.43	3300	Exceso o Insuficiencia en la Actualización de la Hacienda Pública/Patrimonio	0.00	0.00	0.00
					3310	Resultado por Posición Monetaria	0.00	0.00	0.00
					3311	Resultado por Posición Monetaria	0.00	0.00	0.00
					3320	Resultado por Tenencia de Activos no Monetarios	0.00	0.00	0.00
					3321	Resultado por Tenencia de Activos no Monetarios	0.00	0.00	0.00
						Total Hacienda Pública/Patrimonio	-67,181,877.37	-80,348,651.13	23,186,973.76
	TOTAL ACTIVO	93,935,531.60	94,368,895.72	-433,364.22		Total Pasivo y Hacienda Pública/Patrimonio	93,935,531.60	94,368,895.72	-433,364.22

"Bajo protesta de decir verdad declaramos que los Estados Financieros y sus notas, son razonablemente correctos y son responsabilidad del emisor"

CUENTAS DE ORDEN CONTABLES

8110	LEY DE INGRESOS ESTIMADA	91,579,163.86
8150	LEY DE INGRESOS RECAUDADA	91,579,163.86
8210	PRESUPUESTO DE EGRESOS APROBADO	97,143,126.92
8211	Presupuesto de Egresos Aprobado de Gastos de Funcionamiento	67,556,468.75
8212	Presupuesto de Egresos Aprobado de Transferencias, Asignaciones, Subsidios y Otras Ayudas	9,114,196.90
8214	Presupuesto de Egresos Aprobado de Intereses, Comisiones y Otros Gastos de	-5,223,003.48
8215	Presupuesto de Egresos Aprobado de Inversión Pública	24,823,351.78
8216	Presupuesto de Egresos Aprobado de Bienes Muebles, Inmuebles e Intangibles	872,114.97
8240	PRESUPUESTO DE EGRESOS COMPROMETIDO	149,069.42
8241	Presupuesto de Egresos Comprometido de Gastos de Funcionamiento	-124.58
8245	Presupuesto de Egresos Comprometido de Inversión Pública	149,194.00
8250	PRESUPUESTO DE EGRESOS DEVENGADO	15,515,626.62
8251	Presupuesto de Egresos Devengado de Gastos de Funcionamiento	9,215,944.27
8255	Presupuesto de Egresos Devengado de Inversión Pública	6,299,682.35
8270	PRESUPUESTO DE EGRESOS PAGADO	81,478,430.88
8271	Presupuesto de Egresos Pagado de Gastos de Funcionamiento	58,340,649.06
8272	Presupuesto de Egresos Pagado de Transferencias, Asignaciones, Subsidios y Otras Ayudas	9,114,196.90
8274	Presupuesto de Egresos Pagado de Intereses, comisiones y otros gastos de la deuda pública	-5,223,003.48
8275	Presupuesto de Egresos Pagado de Inversión Pública	18,374,473.43
8276	Presupuesto de Egresos Pagado de Bienes Muebles, Inmuebles e Intangibles	872,114.97

DIRECTOR GENERAL
DR. SERGIO O. RAMIREZ HERNANDEZ

ORGANISMO DESCENTRALIZADO
DE AGUA POTABLE ALCANTARILLADO
Y SANEAMIENTO
O.D.A.P.A.S. CHALCO
R.F.C. SAP920211-178

SUBDIRECTOR DE ADMON. Y TESORERIA
LIC. JESUS PEREZ ALBARRAN

ORGANISMO DESCENTRALIZADO
DE AGUA POTABLE ALCANTARILLADO
Y SANEAMIENTO
O.D.A.P.A.S. CHALCO
R.F.C. SAP920211-178

COMISARIO
C. ALEJANDRO MARTÍNEZ PEÑA

ORGANISMO DESCENTRALIZADO
DE AGUA POTABLE ALCANTARILLADO
Y SANEAMIENTO
O.D.A.P.A.S. CHALCO
R.F.C. SAP920211-178

Cuenta Pública 2018
ESTADO DE ACTIVIDADES COMPARATIVO
(Pesos)

ODAS DE CHALCO 2009

DEL 1 DE ENERO AL 31 DE DICIEMBRE DE 2018

Cuenta (3)	Concepto (4)	2018 (5) Importe	2017 (5) Importe	Variación (6) Importe	Variación (6) %
4000	INGRESOS Y OTROS BENEFICIOS				
4100	INGRESOS DE GESTIÓN	69,480,017.53	74,574,200.20	-5,094,182.67	-7.33
4110	Impuestos	0.00	0.00	0.00	0.00
4120	Cuotas y Aportaciones de Seguridad Social	0.00	0.00	0.00	0.00
4130	Contribución o Aportación de Mejoras por Obras Públicas	30,947.62	333,692.23	-302,744.61	-978.25
4140	Derechos	69,449,069.91	74,240,507.97	-4,791,438.06	-6.90
4150	Productos	0.00	0.00	0.00	0.00
4160	Aprovechamientos	0.00	0.00	0.00	0.00
4170	Ingresos por Venta de Bienes y Servicios	0.00	0.00	0.00	0.00
4190	Ingresos no Comprendidos en los numerales anteriores causados en Ejer Ant Pendientes de Liquidación o Pago	0.00	0.00	0.00	0.00
4200	PARTICIPACIONES, APORTACIONES, TRANSFERENCIAS, ASIGNACIONES, SUBSIDIOS Y OTRAS AYUDAS	0.00	0.00	0.00	0.00
4210	Las Participaciones derivadas de la aplicación de la Ley de Coordinación Fiscal y demás ordenamientos jurídic	0.00	0.00	0.00	0.00
4220	Transferencias, Asignaciones, Subsidios y Otras Ayudas	0.00	0.00	0.00	0.00
4300	OTROS INGRESOS Y BENEFICIOS	22,103,021.80	776,750.48	21,326,271.32	96.49
4310	Ingresos Financieros	1,707.11	10,154.38	-8,447.27	-494.83
4320	Incremento por Variación de Inventarios	0.00	0.00	0.00	0.00
4330	Disminución del Exceso de Estimaciones por Pérdida o Deterioro u Obsolescencia	0.00	0.00	0.00	0.00
4340	Disminución del Exceso de Provisiones	0.00	0.00	0.00	0.00
4390	Otros Ingresos y Beneficios Varios	22,101,314.69	766,596.10	21,334,718.59	96.53
	Total de Ingresos y Otros Beneficios (7)	91,583,039.33	75,350,950.68	16,232,088.65	17.72
5000	GASTOS Y OTRAS PERDIDAS				
5100	GASTOS DE FUNCIONAMIENTO	67,562,068.75	76,517,858.58	-8,955,789.83	-13.26
	SERVICIOS PERSONALES	33,357,780.00	33,556,025.31	-198,245.31	-0.59
	MATERIALES Y SUMINISTROS	9,231,034.82	12,221,998.32	-2,990,964.50	-32.40
	SERVICIOS GENERALES	24,973,253.93	30,739,833.95	-5,766,580.02	-23.09
5200	TRANSFERENCIAS, ASIGNACIONES, SUBSIDIOS, Y OTRAS AYUDAS	9,114,196.90	9,540,933.00	-426,736.10	-4.68
	Transferencias Internas y Asignaciones al Sector Público	0.00	0.00	0.00	0.00
	Transferencias al Resto del Sector público	0.00	0.00	0.00	0.00
	Subsidios y Subvenciones	9,114,196.90	9,540,933.00	-426,736.10	-4.68
	Ayudas Sociales	0.00	0.00	0.00	0.00
	Pensiones y Jubilaciones	0.00	0.00	0.00	0.00
	Transferencias a Fideicomisos, Mandatos y Contratos Análogos	0.00	0.00	0.00	0.00
	Transferencias a la Seguridad Social	0.00	0.00	0.00	0.00
	Donativos	0.00	0.00	0.00	0.00
	Transferencias al Exterior	0.00	0.00	0.00	0.00
5300	PARTICIPACIONES Y APORTACIONES	0.00	0.00	0.00	0.00
	Participaciones	0.00	0.00	0.00	0.00
	Aportaciones	0.00	0.00	0.00	0.00
	Convenios	0.00	0.00	0.00	0.00

ODAPAS

Cuenta Pública 2018
ESTADO DE ACTIVIDADES COMPARATIVO
(Pesos)

ODAS DE CHALCO 2009

DEL 1 DE ENERO AL 31 DE DICIEMBRE DE 2018

Cuenta (3)	Concepto (4)	2018 (5) Importe	2017 (5) Importe	Variación (6) Importe	Variación (6) %
5400	INTERESES, COMISIONES Y OTROS GASTOS DE LA DEUDA PÚBLICA	0.00	0.00	0.00	0.00
	Intereses de la Deuda Pública	0.00	0.00	0.00	0.00
	Comisiones de la Deuda Pública	0.00	0.00	0.00	0.00
	Gastos de la Deuda Pública	0.00	0.00	0.00	0.00
	Costo por Coberturas	0.00	0.00	0.00	0.00
	Apoyos Financieros	0.00	0.00	0.00	0.00
	Adeudos de Ejercicios Fiscales Anteriores (ADEFAS)	0.00	0.00	0.00	0.00
5500	OTROS GASTOS Y PERDIDAS EXTRAORDINARIAS	1,796,254.03	1,647,250.62	149,003.41	8.30
	Equipo de Cómputo y Accesorios	214,562.32	179,216.25	35,346.07	16.47
	Equipo Eléctrico y Electrónico	14,776.48	12,993.05	1,785.43	12.08
	Mobiliario y Equipo de Oficina	14,895.71	14,451.38	444.33	2.98
	Equipo de Laboratorio	115,781.16	42,837.04	72,944.12	63.00
	Vehículos	719,061.64	689,942.04	29,119.60	4.05
	Maquinaria y Accesorios	23,799.72	20,482.35	3,317.37	13.94
	Maquinaria y Equipo Diverso	655,764.96	649,385.17	6,379.79	0.97
	Equipo de Radio y Comunicación	26,471.52	26,804.82	-333.30	-1.26
	Equipo y Accesorios de Proyección	858.60	858.60	0.00	0.00
	Equipo de Foto Cine y Grabación	2,085.72	2,085.72	0.00	0.00
	Nivel de Presición	370.56	370.56	0.00	0.00
	Planta Purificadora	7,823.64	7,823.64	0.00	0.00
5600	INVERSIÓN PÚBLICA	11,793,710.36	7,429,020.66	4,364,689.70	37.01
	Inversión Pública no Capitalizable	11,793,710.36	7,429,020.66	4,364,689.70	37.01
5700	BIENES MUEBLES E INTANGIBLES	5,678.20	2,600.00	3,078.20	54.21
	MOBILIARIO Y EQUIPO DE ADMINISTRACION	5,678.20	2,600.00	3,078.20	54.21
	TOTAL GASTOS Y OTRAS PERDIDAS	90,271,908.24	95,137,662.86	-4,865,754.62	-5.39
	Resultado del Ejercicio (Ahorro/Desahorro)	1,311,131.09	-19,786,712.18	21,097,843.27	1,609.13

1 No se Incluyen : Utilidades de Intereses . Por regla de presentación se revelan como ingresos financieros

"Bajo protesta de decir verdad declaramos que los Estados Financieros y sus notas, son razonablemente correctos y son responsabilidad del emisor"

ORGANISMO DESCENTRALIZADO
DE AGUA POTABLE ALCANTARILLADO
Y SANEAMIENTO
O.D.A.P.A.S. CHALCO
R.F.C. SAP920211-178

DIRECTOR GENERAL
DR. SERGIO O. RAMIREZ HERNANDEZ

ORGANISMO DESCENTRALIZADO
DE AGUA POTABLE ALCANTARILLADO
Y SANEAMIENTO
O.D.A.P.A.S. CHALCO
R.F.C. SAP920211-178

SUBDIRECTOR DE ADMON. Y TESORERIA
LIC. JESUS PEREZ ALBARRAN

ORGANISMO DESCENTRALIZADO
DE AGUA POTABLE ALCANTARILLADO
Y SANEAMIENTO
O.D.A.P.A.S. CHALCO
R.F.C. SAP920211-178

COMISARIO
C. ALEJANDRO MARTÍNEZ PEÑA

ODAPAS
CHALCO MEX. DE MEX.

Cuenta Pública 2018
Estado de Variación en la Hacienda Pública
(Pesos)

ODAS DE CHALCO 2009

Del 1 de Enero al 31 de Diciembre de 2018

Concepto (3)	Hacienda Pública/ Patrimonio Contribuido (4)	Hacienda Pública/ Patrimonio Generado de Ejercicios Anteriores (5)	Hacienda Pública/ Patrimonio Generado del Ejercicio (6)	Exceso o Insuficiencia en la Actualización de la Hacienda Pública / Patrimonio (7)	Total (8)
Hacienda Pública / Patrimonio Contribuido Neto 2017 (9)	10,639,048.83				10,639,048.83
Aportaciones	10,639,048.83				10,639,048.83
Donaciones de Capital	0.00				0.00
Actualización de la Hacienda Pública/Patrimonio	0.00				0.00
Hacienda Pública / Patrimonio Generado Neto 2017 (10)		-71,200,987.78	-19,786,712.18		-90,987,699.96
Resultados del Ejercicio (Ahorro/Desahorro)			-19,786,712.18		-19,786,712.18
Resultados de Ejercicios Anteriores		-71,200,987.78			-71,200,987.78
Revalúos		0.00			0.00
Reservas		0.00			0.00
Rectificaciones de Resultados de Ejercicios Anteriores		0.00			0.00
Exceso o Insuficiencia en la Actualización de la Hacienda Pública/Patrimonio Neto 2017 (11)				0.00	0.00
Resultado por Posición Monetaria				0.00	0.00
Resultado por Tenencia de Activos no Monetarios				0.00	0.00
Hacienda Pública / Patrimonio Neto Final 2017 (12)	10,639,048.83	-71,200,987.78	-19,786,712.18	0.00	-80,348,651.13
Cambios en la Hacienda Pública / Patrimonio Contribuido Neto 2018 (13)	0.00				0.00
Aportaciones	0.00				0.00
Donaciones de Capital	0.00				0.00
Actualización de la Hacienda Pública/Patrimonio	0.00				0.00
Variaciones de la Hacienda Pública / Patrimonio Generado Neto 2018 (14)		2,089,130.49	21,097,843.27		23,186,973.76
Resultados del Ejercicio (Ahorro/Desahorro)			1,311,131.09		1,311,131.09
Resultados de Ejercicios Anteriores		2,089,130.49	19,786,712.18		21,875,842.67
Revalúos			0.00		0.00
Reservas			0.00		0.00
Rectificaciones de Resultados de Ejercicios Anteriores			0.00		0.00
Cambios en el Exceso o Insuficiencia en la Actualización de la Hacienda Pública/Patrimonio Neto 2018 (15)				0.00	0.00
Resultado por Posición Monetaria				0.00	0.00

Resultado por Tenencia de Activos no Monetarios				0.00	0.00
Hacienda Pública / Patrimonio Neto Final 2018 (16)	10,639,048.83	-69,111,857.29	1,311,131.09	0.00	-57,161,677.37

"Bajo protesta de decir verdad declaramos que los Estados Financieros y sus notas, son razonablemente correctos y son responsabilidad del emisor"

DIRECTOR GENERAL
DR. SERGIO O. RAMIREZ HERNANDEZ

SUBDIRECTOR DE ADMON. Y TESORERIA
LIC. JESUS PEREZ ALBARRAN

COMISARIO
C. ALEJANDRO MARTÍNEZ PEÑA

ORGANISMO DESCENTRALIZADO
DE AGUA POTABLE ALCANTARILLADO
Y SANEAMIENTO
O.D.A.P.A.S. CHALCO
R.F.C. SAP920211-178

ORGANISMO DESCENTRALIZADO
DE AGUA POTABLE ALCANTARILLADO
Y SANEAMIENTO
O.D.A.P.A.S. CHALCO
R.F.C. SAP920211-178

ORGANISMO DESCENTRALIZADO
DE AGUA POTABLE ALCANTARILLADO
Y SANEAMIENTO
O.D.A.P.A.S. CHALCO
R.F.C. SAP920211-178

ODAPAS
CHALCO EDO. DE MEX.

Cuenta Pública 2018
Estado de Cambios en la Situación Financiera
(Pesos)

ODAS DE CHALCO 2009

Del 1 de Enero al 31 de Diciembte de 2018

Cuenta (3)	Nombre de la Cuenta (4)	Origen (5) 2018	Aplicación (6) 2018
1000	Activo		
1100	Activo Circulante	7,130,056.65	0.00
1110	Efectivo y Equivalentes	4,377,110.36	0.00
1120	Derechos a Recibir Efectivo o Equivalentes	939,501.59	0.00
1130	Derechos a Recibir Bienes o Servicios	1,813,444.70	0.00
1140	Inventarios	0.00	0.00
1150	Almacenes	0.00	0.00
1160	Estimación por Perdidas o Deterioro de Activos Circulantes	0.00	0.00
1190	Otros Activos Circulantes	0.00	0.00
1200	Activo no Circulante	1,796,254.03	8,492,946.46
1210	Inversiones Financieras a Largo Plazo	0.00	0.00
1220	DERECHOS A RECIBIR EFECTIVO O EQUIVALENTES A LARGO PLAZO	0.00	0.00
1230	Bienes Inmuebles, Infraestructura y Construcciones en Proceso	0.00	7,626,509.69
1240	Bienes Muebles	0.00	866,436.77
1250	Activos Intangibles	0.00	0.00
1260	Depreciación, Deterioro y Amortización Acumulada de Bienes	1,796,254.03	0.00
1270	Activos Diferidos	0.00	0.00
1280	Estimación por Pérdida o Deterioro de Activos no Circulantes	0.00	0.00
1290	Otros Activos no Circulantes	0.00	0.00
2000	Pasivo		
2100	Pasivo Circulante	0.00	23,620,337.98
2110	Cuentas por Pagar a Corto Plazo	0.00	23,620,337.98
2120	Documentos por Pagar a Corto Plazo	0.00	0.00
2130	Porción a Corto Plazo de la Deuda Pública a Largo Plazo	0.00	0.00
2140	Títulos y Valores a Corto Plazo	0.00	0.00
2150	Pasivos Diferidos a Corto Plazo	0.00	0.00
2160	Fondos y Bienes de Terceros en Garantía y/o Administración a Corto Plazo	0.00	0.00
2170	Provisiones a Corto Plazo	0.00	0.00
2190	Otros Pasivos a Corto Plazo	0.00	0.00

2200	**Pasivo no Circulante**	**0.00**	**0.00**
2210	Cuentas por Pagar a Largo Plazo	0.00	0.00
2220	Documentos por Pagar a Largo Plazo	0.00	0.00
2230	Deuda Pública a Largo Plazo	0.00	0.00
2240	Pasivos Diferidos a Largo Plazo	0.00	0.00
2250	Fondos y Bienes de Terceros en Garantia y/o Administración a Largo Plazo	0.00	0.00
2260	Provisiones a Largo Plazo	0.00	0.00
3000	**Hacienda Pública / Patrimonio**		
3100	**Hacienda Pública / Patrimonio Contribuido**	**0.00**	**0.00**
3110	Aportaciones	0.00	0.00
3120	Donaciones de Capital	0.00	0.00
3130	Actualización de la Hacienda Pública/Patrimonio	0.00	0.00
3200	**Hacienda Pública / Patrimonio Generado**	**23,186,973.76**	**0.00**
3210	Resultados del Ejercicio: (Ahorro/Desahorro)	21,097,843.27	0.00
3220	Resultados de Ejercicios Anteriores	2,089,130.49	0.00
3230	Revalúos	0.00	0.00
3240	Reservas	0.00	0.00
3250	Rectificaciones de Resultados de Ejercicios Anteriores	0.00	0.00
3300	**Exceso o Insuficiencia en la Actualización de la Hacienda Pública / Patrimonio**	**0.00**	**0.00**
3310	Resultado por Posición Monetaria	0.00	0.00
3320	Resultado por Tenencia de Activos no Monetarios	0.00	**0.00**
	Total (7)	**32,113,284.44**	**32,113,284.44**

"Bajo protesta de decir verdad declaramos que los Estados Financieros y sus notas, son razonablemente correctos y son responsabilidad del emisor"

DIRECTOR GENERAL
DR. SERGIO O. RAMIREZ HERNANDEZ

SUBDIRECTOR DE ADMON. Y TESORERIA
LIC. JESUS PEREZ ALBARRAN

COMISARIO
C. ALEJANDRO MARTÍNEZ PEÑA

ORGANISMO DESCENTRALIZADO
DE AGUA POTABLE ALCANTARILLADO
Y SANEAMIENTO
O.D.A.P.A.S. CHALCO
R.F.C. SAP920211-178

ORGANISMO DESCENTRALIZADO
DE AGUA POTABLE ALCANTARILLADO
Y SANEAMIENTO
O.D.A.P.A.S. CHALCO
R.F.C. SAP920211-178

ORGANISMO DESCENTRALIZADO
DE AGUA POTABLE ALCANTARILLADO
Y SANEAMIENTO
O.D.A.P.A.S. CHALCO
R.F.C. SAP920211-178

ODAPAS
CHALCO EDO. DE MEX.

Cuenta Pública 2018
Estado de Flujos de Efectivo
(Pesos)

ODAS DE CHALCO 2009

Del 1 de Enero al 31 de Diciembre de 2018

Concepto (3)	Importe 2018 (4)	Importe 2017 (4)
Flujos de Efectivo de las Actividades de Operación		
Origen (5)	**16,232,088.65**	**7,410,841.45**
Impuestos		
Cuotas y Aportaciones de Seguridad Social		
Contribuciones de mejoras	-302,744.61	51,400.63
Derechos	-4,791,438.06	11,743,659.34
Productos de Tipo Corriente		
Aprovechamientos de Tipo Corriente		
Ingresos por Ventas de Bienes y Servicios		
Ingresos no Comprendidos en los Numerales Anteriores Causados en Ejercicios Fiscales		
Anteriores Pendientes de Liquidación o Pago		
Participaciones y Aportaciones		
Transferencias, Asignaciones, Subsidios y Otras Ayudas		
Otros Orígenes de Operación	21,326,271.32	-4,384,218.52
Aplicación	**-4,865,754.62**	**22,875,412.71**
Servicios Personales	-198,245.31	-96,221.89
Materiales y Suministros	-2,990,964.50	7,935,440.09
Servicios Generales	-5,766,580.02	8,413,086.05
Transferencias Internas y Asignaciones al Sector Público		
Transferencias al Resto del Sector Público		
Subsidios y Subvenciones	-426,736.10	2,633,604.44
Ayudas Sociales		
Pensiones y Jubilaciones		
Transferencias a Fideicomisos, Mandatos y Contratos Análogos		
Transferencias a la Seguridad Social		
Donativos		
Transferencias al Exterior		
Participaciones		
Aportaciones		
Convenios		
Otras Aplicaciones de Operación	4,516,771.31	3,989,504.02
Flujos Netos de Efectivo por Actividades de Operación	**21,097,843.27**	**-15,464,571.26**
Flujos de Efectivo de Las Actividades de Inversión		
Origen	**5,647,853.80**	**1,963,370.52**
Bienes Inmuebles, Infraestructura y Construcciones en Proceso		

Bienes Muebles		316,119.90
Otros Orígenes de Inversión	5,647,853.80	1,647,250.62
Aplicación	**9,591,599.94**	**8,506,473.85**
Bienes Inmuebles, Infraestructura y Construcciones en Proceso	7,626,509.69	2,056,175.69
Bienes Muebles	866,436.77	1,841.27
Otras Aplicaciones de Inversión	1,098,653.48	6,448,456.89
Flujos Netos de Efectivo por Actividades de Inversión	**-3,943,746.14**	**-6,543,103.33**
Flujos de Efectivo de Las Actividades de Financiamiento		
Origen	**2,089,130.49**	**16,928,065.47**
Endeudamiento Neto		
Interno		
Externo		
Otros Orígenes de Financiamiento	2,089,130.49	16,928,065.47
Aplicación	**23,620,337.98**	**5,046,722.65**
Servicios de la Deuda		
Interno		
Externo		
Otras Aplicaciones de Financiamiento	23,620,337.98	5,046,722.65
Flujos Netos de Efectivo por Actividades de Financiamiento	**-21,531,207.49**	**11,881,342.82**
Incremento /Disminución Neta en el Efectivo y Equivalentes al Efectivo	**-4,377,110.36**	**-10,126,331.77**
Efectivo y Equivalentes al Efectivo al Inicio del Ejercicio	**-1,358,641.38**	**8,767,690.37**
Efectivo y Equivalentes al Efectivo al Final del Ejercicio	**-5,735,751.74**	**-1,358,641.38**

"Bajo protesta de decir verdad declaramos que los Estados Financieros y sus notas, son razonablemente correctos y son responsabilidad del emisor"

DIRECTOR GENERAL
DR. SERGIO O. RAMIREZ HERNANDEZ

SUBDIRECTOR DE ADMON. Y TESORERIA
LIC. JESUS PEREZ ALBARRAN

COMISARIO
C. ALEJANDRO MARTINÉZ PEÑA

ORGANISMO DESCENTRALIZADO
DE AGUA POTABLE ALCANTARILLADO
Y SANEAMIENTO
O.D.A.P.A.S. CHALCO
R.F.C. SAP920211-178

ORGANISMO DESCENTRALIZADO
DE AGUA POTABLE ALCANTARILLADO
Y SANEAMIENTO
O.D.A.P.A.S. CHALCO
R.F.C. SAP920211-178

ORGANISMO DESCENTRALIZADO
DE AGUA POTABLE ALCANTARILLADO
Y SANEAMIENTO
O.D.A.P.A.S. CHALCO
R.F.C. SAP920211-178

ODAPAS
CHALCO EDO. DE MEX

Cuenta Pública 2018
Estado Analítico del Activo
(Pesos)

ODAS DE CHALCO 2009 — DEL 1 DE ENERO AL 31 DE DICIEMBRE DE 2018

CONCEPTO (3)	Saldo Inicial (4) 1	Cargos del Periodo (5) 2	Abonos del Periodo (6) 3	Saldo Final (7) 4=(1+2-3)	Variación del Periodo (8) 4-1
ACTIVO					
ACTIVO CIRCULANTE	42,164,468.84	133,396,595.16	140,526,651.81	35,034,412.19	-7,130,056.65
Efectivo y Equivalentes	-1,358,641.38	119,880,205.57	124,257,315.93	-5,735,751.74	-4,377,110.36
Derechos a Recibir Efectivo o Equivalentes	42,718,129.03	12,639,463.77	13,578,965.36	41,778,627.44	-939,501.59
Derechos a Recibir Bienes o Servicios	804,981.19	876,925.82	2,690,370.52	-1,008,463.51	-1,813,444.70
Inventarios	0.00	0.00	0.00	0.00	0.00
Almacenes	0.00	0.00	0.00	0.00	0.00
Estimación por Perdidas o Deterioro de Activos Circulantes	0.00	0.00	0.00	0.00	0.00
Otros Activos Circulantes	0.00	0.00	0.00	0.00	0.00
ACTIVO NO CIRCULANTE	52,204,426.88	15,526,200.89	8,829,508.46	58,901,119.31	6,696,692.43
Inversiones Financieras a Largo Plazo	0.00	0.00	0.00	0.00	0.00
Derechos a recibir efectivo o equivalentes a largo plazo	0.00	0.00	0.00	0.00	0.00
Bienes Inmuebles, Infraestructura y Construcciones en Proceso	40,435,665.40	13,339,764.12	5,713,254.43	48,062,175.09	7,626,509.69
Bienes Muebles	16,658,609.11	2,186,436.77	1,320,000.00	17,525,045.88	866,436.77
Activos Intangibles	0.00	0.00	0.00	0.00	0.00
Depreciación, Deterioro y Amortización Acumulada de Bienes	-4,963,057.20	0.00	1,796,254.03	-6,759,311.23	-1,796,254.03
Activos Diferidos	73,209.57	0.00	0.00	73,209.57	0.00
Estimación por Pérdida o Deterioro de Activos no Circulantes	0.00	0.00	0.00	0.00	0.00
Otros Activos no Circulantes	0.00	0.00	0.00	0.00	0.00
Total del Activo	94,368,895.72	148,922,796.05	149,356,160.27	93,935,531.50	-433,364.22

"Bajo protesta de decir verdad declaramos que los Estados Financieros y sus notas, son razonablemente correctos y son responsabilidad del emisor"

DIRECTOR GENERAL
DR. SERGIO O. RAMIREZ HERNANDEZ

SUBDIRECTOR DE ADMON. Y TESORERIA
LIC. JESUS PEREZ ALBARRAN

COMISARIO
C. ALEJANDRO MARTINEZ PEÑA

ORGANISMO DESCENTRALIZADO DE AGUA POTABLE ALCANTARILLADO Y SANEAMIENTO
O.D.A.P.A.S. CHALCO
R.F.C. SAP920211-178

ORGANISMO DESCENTRALIZADO DE AGUA POTABLE ALCANTARILLADO Y SANEAMIENTO
O.D.A.P.A.S. CHALCO
R.F.C. SAP920211-178

ORGANISMO DESCENTRALIZADO DE AGUA POTABLE ALCANTARILLADO Y SANEAMIENTO
O.D.A.P.A.S. CHALCO
R.F.C. SAP920211-178

Cuenta Pública 2018
Estado Analitico de la Deuda y Otros Pasivos
(Pesos)

Entidad Municipal: (1) ODAS 2009

Del 01 de enero al 31 de diciembre de 2018 (2)

Denominación de las Deudas (3)	Moneda de Contratación (4)	Institución o País Acreedor (5)	Saldo Inicial del Período (6)	Saldo Final del Período (7)
Deuda Pública				
Corto Plazo				
Deuda Interna				
Instituciones de Crédito:				
Titulos y Valores				
Arrendamientos Financieros				
Deuda Externa				
Organismos Financieros Internacionales				
Deuda Bilateral				
Titulos y Valores				
Arrendamientos Financieros				
Subtotal Corto Plazo (8)				
Largo Plazo				
Deuda Interna				
Instituciones de Crédito:				
Titulos y Valores				
Arrendamientos Financieros				
Deuda Externa				
Organismos Financieros Internacionales				
Deuda Bilateral				
Titulos y Valores				
Arrendamientos Financieros				
Subtotal Largo Plazo (9)				
Otros Pasivos: (10)			192,655,878.91	149,859,450.26
2119 01 01 02 01 Juan Luis Ocaña Meza	Pesos	Juan Luis Ocaña Meza	8,410.00	0.00
2119 01 01 06 01 Miriam de las N. Molina Quiroz	Pesos	Miriam de las N. Molina Quiroz	95.20	0.00
2119 01 01 15 01 Sonia E. Oviedo Rodriguez	Pesos	Sonia E. Oviedo Rodriguez	0.08	0.00
2119 01 01 18 01 Norberta Rojas Solis	Pesos	Norberta Rojas Solis	52,691.84	0.00
2119 01 01 20 01 SI2 Ingenieria, SA de CV	Pesos	SI2 Ingenieria, S.A. de C.V.	0.01	0.00
2119 01 01 26 01 Fidel Bautista Sierra	Pesos	Fidel Bautista Sierra	40.00	0.00
2119 01 01 27 01 Héctor Herrera Galindo	Pesos	Héctor Herrera Galindo	2,320.00	0.00
2119 01 01 33 01 Teresa de J. Heredia Sanchez	Pesos	Teresa de J. Heredia Sánchez	213.26	0.00
2119 01 01 39 01 Jose Luis Gutierrez Aceves	Pesos	José Luis Gutierrez Aceves	19,991.60	0.00
2119 01 01 49 01 Gpo Construcciones y Asfaltos	Pesos	Grupo Construcciones y Asfaltos	1,144,577.34	0.00
2119 01 01 54 01 CAEM	Pesos	CAEM	2,442,845.98	0.00

2119 01 01 56 01 Juan Rodolfo Torres Reyes	Pesos	Juan Rodolfo Torres Reyes	2,169.20	0.00
2119 01 01 59 01 Baltazar Ramirez Guerrero	Pesos	Baltazar Ramirez Guerrero	365,400.00	0.00
2119 01 01 60 01 Juan M Andrade Gonzalez	Pesos	Juan Manuel Andrade González	296,131.17	0.00
2119 01 01 75 01 Jose Martin Cruz Cruz	Pesos	José Martín Cruz Cruz	184.00	0.00
2119 01 01 77 01 Joaquin Proo Alvizuri	Pesos	Joaquin Proo Alvizuri	38,122.50	0.00
2119 01 01 101 01 Dist. Electrica del Valle	Pesos	Distribuidora Electrica del Valle	51,970.43	0.00
2119 01 01 107 01 Gonzalo Cabrera Valencia	Pesos	Gonzalo Cabrera Valencia	517.50	0.00
2119 01 01 108 01 Alfonso Nava Linares	Pesos	Alfonso Nava Linares	707.25	0.00
2119 01 01 109 01 Maricela L. Patoni Partida	Pesos	Maricela Laura Patoni Partida	83,379.75	0.00
2119 01 01 111 01 Gerardo Hernández Yañez	Pesos	Gerardo Hernández Yañez	3,364.40	0.00
2119 01 01 123 01 Ing. Y Complementos Hidraulicos	Pesos	Ing. Y Complementos Hidraulicos, SA	34,671.19	0.00
2119 01 01 126 01 Alberto Blancas Lozano	Pesos	Alberto Blancas Lozano	16,669.00	0.00
2119 01 01 132 01 Ingenieria Transcendental de Oriente	Pesos	Ingenieria Transcental	-57,000.00	0.00
2119 01 01 134 01 Jhoda Comercialización, SA CV	Pesos	Jhoda Comercialización, S.A. de C.V.	14,865.13	0.00
2119 01 01 140 01 Gustavo Trueba Salazar	Pesos	Gustavo Trueba Salazar	92,053.72	0.00
2119 01 01 141 01 Jose A Aguilar Tapia	Pesos	José A Aguilar Tapia	7,865.65	0.00
2119 01 01 146 01 Alberto Servin solis	Pesos	Alberto Servin Solis	32,945.20	0.00
2119 01 01 159 01 Ricardo Ramirez Ornelas	Pesos	Ricardo Ramírez Ornelas	5,520.00	0.00
2119 01 01 162 01 Servicio Solares, S.A. de C.V.	Pesos	Servicio Solares, S.A.	0.02	0.00
2119 01 01 163 01 José Rosalio Tenorio Alvarado	Pesos	Jose Rosalio Tenorio Alvarado	4,345.85	0.00
2119 01 01 174 01 Electro Materiales Victoria	Pesos	Electro Materiales Victoria, S.A.	30,590.51	0.00
2119 01 01 179 01 Fernando Gorostiola Espinosa	Pesos	Fernando Gorostiola Espinosa	17,730.00	0.00
2119 01 01 182 01 Inocencio López Montes	Pesos	Inocencio López Montes	5,130.00	0.00
2119 01 01 186 01 CONAGUA	Pesos	CONAGUA	35,890,164.11	0.00
2119 01 01 192 01 Marcos Pacheco Hernández	Pesos	Marcos Pacheco Hernández	14,605.00	0.00
2119 01 01 200 01 Const. Y Proyectos Gaarve, SA	Pesos	Const. Y Proyectos Gaarve, S.A.	7,759.05	0.00
2119 01 01 205 01 Comercializadora Esmeralda, S.A.	Pesos	Comercializadora Esmeralda	-0.99	0.00
2119 01 01 210 01 Leonardo Aguilar Miguel	Pesos	Leonardo Aguilar Miguel	47,580.10	0.00
2119 01 02 004 01 Edgar Hernández Cruz	Pesos	Edgar Hernández Cruz	33,455.20	33,455.20
2119 01 02 006 01 Jose Luis Gutierrez Aceves	Pesos	Jose Luis Gutierrez Aceves	5,332.10	5,332.10
2119 01 02 007 01 Guillermo Mendoza Campuzano	Pesos	Guillermo Mendoza Campuzano	32,392.16	32,392.16
2119 01 02 010 01 Refugio Hernandez Sorrosa	Pesos	Refugio Hernández Sorrosa	270.00	270.00
2119 01 02 011 01 Baltazar Ramirez Guerrero	Pesos	Baltazar Ramirez Guerrero	78,729.49	78,729.49
2119 01 02 012 01 Juan Manuel Andrade González	Pesos	Juan M. Andrade G	220,284.00	220,284.00
2119 01 02 015 01 Ferreluna, SA de CV	Pesos	Ferreluna, S.A. de C.V.	9,192.65	9,192.65
2119 01 02 016 01 Comisión Federal de Electricidad	Pesos	Comisión Federal de Electricidad	109,213,802.00	89,149,596.56
2119 01 02 018 01 Norberta Rojas Solis	Pesos	Norberta Rojas Solis	288,822.02	43,080.08
2119 01 02 019 01 Yeni Lizbeth Hernández Salas	Pesos	Yeni Lizbeth Hernández Salas	385,872.01	385,872.01
2119 01 02 020 01 Mantto Edificación HIMELABU	Pesos	Mannto. Edificación HIMELABU, SA	874,534.07	874,534.07
2119 01 02 022 01 Anel Martínez Sarabia	Pesos	Anel Martínez Sarabia	0.80	0.80
2119 01 02 024 01 Juan Pablo Ramírez Guerrero	Pesos	Juan P Ramírez Gue	2,826,351.47	3,107,307.97
2119 01 02 026 01 Pozos y bombas Peimbert, S.A. C.V.	Pesos	Pozos y bombas Peimbert	-2.00	-2.00
2119 01 02 027 01 Jose Luis Ballarte Garcia	Pesos	Jose Luis Ballarte Garcia	3,250.00	3,250.00
2119 01 02 029 01 Guillermo Espindola Pantoja	Pesos	Guillermo Espindola Pantoja	7,540.00	7,540.00
2119 01 02 030 01 Maquinados y Paileria Industrial	Pesos	Maquinados y Paileria Industrial	4,250,836.49	4,466.00
2119 01 02 031 01 Sonia E Oviedo Rodriguez	Pesos	Sonia E. Oviedo Rodriguez	313.20	313.20
2119 01 02 032 01 Suministradora de mats y servicios	Pesos	Suministrado de materiales y servs	15,179.53	2,858.01
2119 01 02 033 01 Jose Manuel Salinas Reyes	Pesos	Jose Manuel Salinas Reyes	15,312.00	15,312.00
2119 01 02 047 01 Julio Cesar Jimenez Baños	Pesos	Julio Cesar Jimenez Baños	1,740.00	1,740.00
2119 01 02 052 01 Inmb. Const. De Obra ICOUSSA, SA	Pesos	Inmb. Const. De Obra ICOUSSA, S.A	48,441.60	48,441.60
2119 01 02 054 01 Jaime Cesar Hernández Aguilar	Pesos	Jaime Cesar Hernández Aguilar	25,520.00	25,520.00
2119 01 02 058 01 Jhoda Construcciones y Suminis	Pesos	Jhoda Construcciones y Suministros	6,291.86	6,291.86
2119 01 02 065 01 Daniel Miguel Gasca Díaz	Pesos	Daniel Miguel Gazca Díaz	11,066.40	11,066.40
2119 01 02 070 01 Atenco Construcciones y Proyectos	Pesos	Atenco Construcciones y Proyectos, S.A.	329,118.74	329,118.74
2119 01 02 076 01 Emmanuel Amaro Alvarez	Pesos	Emmanuel Amaro Alvarez	22,040.00	22,040.00
2119 01 02 094 01 Jose Juan Solorio Rojas	Pesos	Jose Juan Solorio Rojas	138,347.49	138,347.49
2119 01 02 095 01 Isabel Aurora Vivar Vivar	Pesos	Isabel Aurora Vivar Vivar	3,108.80	3,108.80

2119 01 02 097 01 Jesús Aristeo Hernández Gayosso	Pesos	Jesús Aristeo Hernández Gayosso	849,457.57	849,457.57
2119 01 02 100 01 Alfonso Noel Jesus Garcia Molina	Pesos	Alfonso N de Jesus G	18,333.80	18,333.80
2119 01 02 110 01 Yesica Moreno Prestegui	Pesos	Yesica Moreno Prestegui	61,380.96	61,380.96
2119 01 02 125 01 Servipozo Rehabilitación Hidraulica	Pesos	Servipozo Rehabilitaci	1,349,927.19	1,149,927.19
2119 01 02 131 01 Origas, S.A. de C.V.	Pesos	Origas, S.A. de C.V.	550,471.30	146,411.58
2119 01 02 132 01 Ener Lago, S.A. de C.V.	Pesos	Ener Lago S.A. de C.V.	0.00	136,114.18
2119 01 02 136 01 Genaro Suarez Teran	Pesos	Genaro Suarez Teran	900,584.56	824,024.56
2119 01 02 144 01 Norberto Reyes Sagastume	Pesos	Norberto Reyes S	4,100.00	4,100.00
2119 01 02 158 01 Reyna I. Hernandez López	Pesos	Reyna I Hernández L	3,140,094.75	0.00
2119 01 02 163 01 Quimica en Movimiento, S.A.	Pesos	Quimica en Movimiento	382,800.00	535,920.00
2119 01 02 164 01 Roberto Hernandez Pérez	Pesos	Roberto Hernandez P.	449,087.46	0.00
2119 01 02 170 01 Humberto Hernández Rodriguez	Pesos	Humberto Hernandez	128,452.60	128,452.60
2119 01 02 178 01 Camacho Pérez Contadores y A	Pesos	Camacho Pérez Cont	160,857.34	0.00
2119 01 02 182 01 Jetzabel Martinez Sarabia	Pesos	Jetzabel Martinez S	97,068.80	0.00
2119 01 02 185 01 Grupo Constructor DROSA, S.A. de C.V.	Pesos	Grupo Constructor DROSA	665,885.94	665,885.94
2119 01 02 188 01 Leticia Rivera Granados	Pesos	Leticia Rivera Granados	38,853.04	0.00
2119 01 02 190 01 CR9 Transportes, S.A. de C.V.	Pesos	CR9 Transportes, S.A.	290,000.00	0.00
2119 01 02 191 01 Susely Yasmin Diaz Aragon	Pesos	Susely Yasmin Diaz	7,656.00	0.00
2119 01 02 192 01 Fondo de Investigación Cientifica	Pesos	Fondo de Investigación	0.00	9,828.01
2119 02 01 01 01 CEAS	Pesos	CEAS	279,446.73	279,446.73
2119 02 01 02 01 Lic. Juan Javier García Martinez	Pesos	Lic. Juan Javier García Martinez	451.04	451.04
2119 02 01 05 01 H. Ayuntamiento de Chalco	Pesos	H. Ayuntamiento de Chalco	343,830.29	343,830.29
2119 02 01 09 01 Juan Manuel Alcantar Bucio	Pesos	Juan Manuel Alcantar Bucio	60.00	60.00
2119 02 01 13 01 Municipio de Chalco ISSEMyM (CONVEN	Pesos	Municipio de Chalco ISSEMyM (CONVENIO)	8,482,054.75	6,693,829.78
2119 02 01 31 01 Consorcio Peredo, SA de CV	Pesos	Consorcio Peredo, S.A. de C.V.	1,795.63	1,795.63
2119 02 02 01 01 Llarema, SA de CV	Pesos	Llarema, S.A. de C.V.	36.00	36.00
2119 02 02 01 01 Municipio de Chalco ISSEMyM corriente	Pesos	Municipio de Chalco ISSEMyM (CORRIENTE)	14,923,375.03	11,428,017.71
2119 02 02 04 01 Jesus Galarza Portilla	Pesos	Jesús Galarza Portilla	1,080.00	1,080.00
2119 02 02 07 01 Emmanuel Amaro Alvarez	Pesos	Emmanuel Amaro Alvarez	91.20	91.20
2119 02 02 10 01 Municipio de Chalco	Pesos	Municipio de Chalco	2,879.80	2,879.80
2119 02 02 13 01 ISSEMYM	Pesos	Municipio de Chalco	0.00	4,014,768.19
2119 02 02 14 01 Municipio de Chalco	Pesos	Municipio de Chalco	0.00	28,003,868.31
Total Deuda y Otros Pasivos (11)			192,655,878.91	149,859,450.26

"Bajo protesta de decir verdad declaramos que los Estados Financieros y sus notas, son razonablemente correctos y son responsabilidad del emisor"

DIRECTOR GENERAL
DR. SERGIO O. RAMIREZ HERNANDEZ

SUBDIRECTOR DE ADMON. Y TESORERIA
LIC. JESUS PEREZ ALBARRAN

COMISARIO
C. ALEJANDRO MARTINEZ PEÑA

ORGANISMO DESCENTRALIZADO
DE AGUA POTABLE ALCANTARILLADO
Y SANEAMIENTO
O.D.A.P.A.S. CHALCO
R.F.C. SAP920211-178

ORGANISMO DESCENTRALIZADO
DE AGUA POTABLE ALCANTARILLADO
Y SANEAMIENTO
O.D.A.P.A.S. CHALCO
R.F.C. SAP920211-178

ORGANISMO DESCENTRALIZADO
DE AGUA POTABLE ALCANTARILLADO
Y SANEAMIENTO
O.D.A.P.A.S. CHALCO
R.F.C. SAP920211-178

Nombre de la Entidad Municipal (2)

Notas a los Estados Financieros

Periodo del 01 de Enero al 31 de Diciembre de 2018 (3)

A) Notas de Desglose

I. Notas al Estado de Situación Financiera

Activo

Efectivo y Equivalentes (4)El saldo a favor que refleja esta cuenta, es por depositos que realizan los usuarios directo al banco con su linea de captura ,solicitando su comprobante dias despues por lo cual no se realizo el registro correspondiente, quedando como depositos en transito al cierre del ejercicio 2018.

Derechos a recibir Efectivo y Equivalentes y Bienes o Servicios a Recibir (5) El saldo que integra esta cuenta son los movimientos contables de iva acreditable e iva por pagar al cierre del ejercicio.

Bienes Disponibles para su Transformación o Consumo (6) SIN MOVIMIENTO

Inversiones Financieras (7) SIN MOVIMIENTO

Bienes Muebles, Inmuebles e Intangibles (8) El saldo que refleja esta cuenta es por el inventario actual de bienes muelbes e inmuebles , con el que cuenta el odapas al cierre del ejercicio 2018.

Estimaciones y Deterioros (9) SIN MOVIMIENTO

Otros Activos (10) Esta cuenta refleja un saldo que se mantiene de ejercicios anteriores.

Pasivo (11) En esta cuenta se refleja el adeudo con proveedores, c.f.e. e issemym con un vencimiento de 30 a 90 dias al cierre del ejercicio 2018.

II. Notas al Estado de Actividades

Ingresos de Gestión (12) El ingreso que se refleja fue un aumento a la recaudacion al cierre del ejercicio , correspondiente al cobro por derechos de prestacion de servicios de agua potable, drenaje y alcantarillado .

Participaciones, Aportaciones, Convenios, Incentivos Derivados de la Colaboración Fiscal, Fondos Distintos de Aportaciones, Transferencias, Asignaciones, Subsidios y Subvenciones, y Pensiones y Jubilaciones (13) El saldo que representa el subsidio es derivado del apoyo que se da a convenios historicos, a madres solteras y tercera edad .

Otros Ingresos y Beneficios (14) El saldo que integra este concepto fue por un subsidio extraordinario por parte del municipio de chalco, asi como por devolucion del iva al cierre del ejercicio 2018.

Gastos y Otras Pérdidas (15) El saldo que representa este concepto es debido a pagos a proveedores, C.F.E., asesorias por convenio, reparacion y mantenimiento de vehiculos,impuestos y derechos,pago 3% sobre erogaciones por remuneraciones al trabajo personal al cierre del ejercicio.

III. Notas al Estado de Variación en la Hacienda Pública (16) La variacion que refleja este concepto es generado de ejercicios anteriores al cierre del ejercicio 2018.

IV. Notas al Estado de Flujos de Efectivo (17) El saldo que se refleja en este concepto es de $ -5,735,751.74 al cierre del ejercicio 2018.

V. Conciliación entre los Ingresos Presupuestarios y Contables, así como entre los Egresos Presupuestarios y los Gastos Contables (18) En la conciliacion entre los ingresos presupues-
tarios y contables existe una diferencia de $21,807,368.30 que corresponde a otros ingresos y beneficios y entre los egresos presupuestarios y los gastos contables existe una variacion de $ 56,667.39 por concepto de subsidios por carga fiscal al 31 de diciembre 2018.

"Bajo protesta de decir verdad declaramos que los Estados Financieros y sus notas, son razonablemente correctos y son responsabilidad del emisor"

DIRECTOR GENERAL
DR. SERGIO O. RAMÍREZ HERNÁNDEZ

SUBDIRECTOR DE ADMÓN. Y TESORERIA
LIC. JESÚS PÉREZ ALBARRÁN

COMISARIO
C. ALEJANDRO MARTÍNEZ PEÑA

ORGANISMO DESCENTRALIZADO
DE AGUA POTABLE ALCANTARILLADO
Y SANEAMIENTO
O.D.A.P.A.S. CHALCO
R.F.C. SAP920211-178

ORGANISMO DESCENTRALIZADO
DE AGUA POTABLE ALCANTARILLADO
Y SANEAMIENTO
O.D.A.P.A.S. CHALCO
R.F.C. SAP920211-178

ORGANISMO DESCENTRALIZADO
DE AGUA POTABLE ALCANTARILLADO
Y SANEAMIENTO
O.D.A.P.A.S. CHALCO
R.F.C. SAP920211-178

Nombre de la Entidad Municipal (2)

Notas a los Estados Financieros

Periodo del 01 de Enero al 31 de Diciembre de 2018 (3)

B) Notas de Memoria (Cuentas de Orden)

Cuentas de Orden Contables y Presupuestarias (4)

Contables:

Valores: Se registra cada cuenta con valor numérico que corresponde a los conceptos en la recaudacion de los ingresos.

Emisión de obligaciones: Se pagan gastos de servicios personales, materiales y suministros, servicios generales para la operación de cada una de las areas que integran el ODAPAS

Avales y Garantías: SIN MOVIMIENTO

Juicios: SIN MOVIMIENTO

Contratos para Inversión Mediante Proyectos para Prestación de Servicios (PPS) y Similares: Existen contratos de convenios con proveedores para prestacion de bienes y servicios .

Bienes en concesión y en comodato: SIN MOVIMIENTO

Presupuestarias:

Cuentas de Ingresos: Se inicia con el presupuesto de ingresos para el Ejercicio 2018 por un importe de $ 111,120,486.00 para la recaudacion por prestacion de servicios de agua y drenaje.

Cuentas de Egresos: Se inicia con el presupuesto de Egresos para el Ejercicio 2018 por un importe de $ 111,120,486.00 para gastos de servicios personales,materiales y suministros, servicios generales,subsidios y ayudas a la ciudadania, adquisicion de bienes muebles,reparacion y mantenimiento de redes de agua potable,drenaje y alcantarillado, asi como reparaciones de pozos de agua.

"Bajo protesta de decir verdad declaramos que los Estados Financieros y sus notas, son razonablemente correctos y son responsabilidad del emisor"

ORGANISMO DESCENTRALIZADO DE AGUA POTABLE ALCANTARILLADO Y SANEAMIENTO O.D.A.P.A.S. CHALCO R.F.C. SAP920211-178

DIRECTOR GENERAL
DR. SERGIO O. RAMÍREZ HERNÁNDEZ

SUBDIRECTOR DE ADMÓN. Y TESORERIA
LIC. JESÚS PEREZ ALBARRÁN

COMISARIO
C. ALEJANDRO MARTÍNEZ PEÑA

ORGANISMO DESCENTRALIZADO DE AGUA POTABLE ALCANTARILLADO Y SANEAMIENTO O.D.A.P.A.S. CHALCO R.F.C. SAP920211-178

ORGANISMO DESCENTRALIZADO DE AGUA POTABLE ALCANTARILLADO Y SANEAMIENTO O.D.A.P.A.S. CHALCO R.F.C. SAP920211-178

Nombre de la Entidad Municipal (2)

Notas a los Estados Financieros

Periodo del 01 de Enero al 31 de Diciembre de 2018 (3)

C) Notas de Gestión Administrativa

Introducción (4) El cobro de este servicio es con la finalidad de dar mantenimiento a la infraestructura hidraulica de pozos y redes de agua, para asi poder brindar un mejor servicio a la ciudadania.
Panorama Económico y Financiero(5) Actualmente el ODAPAS cuenta con recursos propios derivados de la recaudacion por derechos de prestacion de servicios en el suministro de agua potable y drenaje.
Autorización e Historia (6) El ODAPAS-CHALCO fue creado mediante decreto numero 28 y 35 de la Legislatura en Gaceta de Gobierno 78 del mes de octubre de 1991.
Organización y Objeto Social (7) Reuniones con la ciudadania con el objetivo de otorgar servicios de forma equitativa y transparente para dar un mejor servicio.
Bases de Preparación de los Estados Financieros (8) Se integran de acuerdo a la normatividad de la CONAC y al Manual Unico de Contabilidad vigente.
Políticas de Contabilidad Significativas (9) Se contabiliza de acuerdo al Manual Unico de Contabilidad Gubernamental vigente y a los postulados basicos establecidos.
Reporte Analítico del Activo (10) Se refleja el patrimonio con el que cuenta este Organismo al cierre del ejercicio 2018.
Fideicomisos, Mandatos y Contratos Análogos (11) No se cuenta con fideicomisos.
Reporte de la Recaudación (12) En estos reportes se reflejan los ingresos por servicios de agua potable,drenaje y alcantarillado.
Información sobre la Deuda y el Reporte Analítico de la Deuda (13) El saldo que representa en esta cuenta es derivado de cuentas por pagar a proveedores al cierre del ejercicio 2018.
Calificaciones Otorgadas (14) No tenemos creditos pendientes a la fecha
Proceso de Mejora (15) Se da una mejor atencion a la ciudadania, con soluciones mas rapidas eficaces y transparentes.
Información por Segmentos (16) Se envia informacion financiera a la pagina de transparencia y se envian los formatos con lo que se deben cumplir con la CONAC
Eventos Posteriores al Cierre (17) Se envian los estados financieros mensualmente al OSFEM, para ser fiscalizados.
Partes Relacionadas (18) No existen partes relacionadas para la toma de decisiones financieras y operativas.
Responsabilidad Sobre la Presentación Razonable de la Información Contable (19) Toda la informacion financiera y contable , se firma y entrega de acuerdo a los lineamientos establecidos por el OSFEM, a la LEY GENERAL DE ARMONIZACION CONTABLE Y AL MANUAL PARA LA PLANEACION,PROGRAMACION Y PRESUPUESTACION MUNICIPAL PARA EL EJERCICIO 2018.

"Bajo protesta de decir verdad declaramos que los Estados Financieros y sus notas, son razonablemente correctos y son responsabilidad del emisor"

DIRECTOR GENERAL
DR. SERGIO O. RAMÍREZ HERNÁNDEZ
ORGANISMO DESCENTRALIZADO DE AGUA POTABLE ALCANTARILLADO Y SANEAMIENTO
O.D.A.P.A.S. CHALCO
R.F.C. SAP920211-178

SUBDIRECTOR DE ADMÓN. Y TESORERIA
LIC. JESÚS PÉREZ ALBARRÁN
ORGANISMO DESCENTRALIZADO DE AGUA POTABLE ALCANTARILLADO Y SANEAMIENTO
O.D.A.P.A.S. CHALCO
R.F.C. SAP920211-178

COMISARIO
ALEJANDRO MARTÍNEZ PEÑA
ORGANISMO DESCENTRALIZADO DE AGUA POTABLE ALCANTARILLADO Y SANEAMIENTO
O.D.A.P.A.S. CHALCO
R.F.C. SAP920211-178

ODAPAS
CHALCO EDO. DE MEX.

Estado de Situación Financiera Detallado - LDF

Al 31 de diciembre de 2017 y al 31 de diciembre de 2018 (b)

(Pesos)

ODAS DE CHALCO 2009

Concepto (c)	31 de diciembre de 2018 (d)	31 de diciembre de 2017 (e)	Concepto (c)	31 de diciembre de 2018 (d)	31 de diciembre de 2017 (e)
ACTIVO			PASIVO		
Activo Circulante			Pasivo Circulante		
a. Efectivo y Equivalentes (a=a1+a2+a3+a4+a5+a6+a7)	**-5,735,751.74**	**-1,358,641.38**	a. Cuentas por Pagar a Corto Plazo (a=a1+a2+a3+a4+a5+a6+a7+a8+a9)	**151,097,208.87**	**174,717,546.85**
a1) Efectivo	3,824.00	43,824.00	a1) Servicios Personales por Pagar a Corto Plazo	0.00	0.00
a2) Bancos/Tesorería	-5,739,575.74	-1,402,465.38	a2) Proveedores por Pagar a Corto Plazo	0.00	0.00
a3) Bancos/Dependencias y Otros	0.00	0.00	a3) Contratistas por Obras Públicas por Pagar a Corto Plazo	0.00	0.00
a4) Inversiones Temporales (Hasta 3 meses)	0.00	0.00	a4) Participaciones y Aportaciones por Pagar a Corto Plazo	0.00	0.00
a5) Fondos con Afectación Especifica	0.00	0.00	a5) Transferencias Otorgadas por Pagar a Corto Plazo	0.00	0.00
a6) Depósitos de Fondos de Terceros en Garantía y/o Administración	0.00	0.00	a6) Intereses, Comisiones y Otros Gastos de la Deuda Pública por Pagar a Corto Plazo	0.00	0.00
a7) Otros Efectivos y Equivalentes	0.00	0.00	a7) Retenciones y Contribuciones por Pagar a Corto Plazo	1,237,758.61	1,983,135.62
b. Derechos a Recibir Efectivo o Equivalentes (b=b1+b2+b3+b4+b5+b6+b7)	**41,778,627.44**	**42,718,129.03**	a8) Devoluciones de la Ley de Ingresos por Pagar a Corto Plazo	0.00	0.00
b1) Inversiones Financieras de Corto Plazo	1.71	1.71	a9) Otras Cuentas por Pagar a Corto Plazo	149,859,450.26	172,734,411.23
b2) Cuentas por Cobrar a Corto Plazo	0.00	0.00	b. Documentos por Pagar a Corto Plazo (b=b1+b2+b3)	**0.00**	**0.00**
b3) Deudores Diversos por Cobrar a Corto Plazo	1,049,507.51	3,087,662.58	b1) Documentos Comerciales por Pagar a Corto Plazo	0.00	0.00
b4) Ingresos por Recuperar a Corto Plazo	0.00	0.00	b2) Documentos con Contratistas por Obras Públicas por Pagar a Corto Plazo	0.00	0.00
b5) Deudores por Anticipos de la Tesorería a Corto Plazo	0.00	0.00	b3) Otros Documentos por Pagar a Corto Plazo	0.00	0.00
b6) Préstamos Otorgados a Corto Plazo	0.00	0.00	c. Porción a Corto Plazo de la Deuda Pública a Largo Plazo (c=c1+c2)	**0.00**	**0.00**
b7) Otros Derechos a Recibir Efectivo o Equivalentes a Corto Plazo	40,729,118.22	39,630,464.74	c1) Porción a Corto Plazo de la Deuda Pública	0.00	0.00
c. Derechos a Recibir Bienes o Servicios (c=c1+c2+c3+c4+c5)	**-1,008,463.51**	**804,981.19**	c2) Porción a Corto Plazo de Arrendamiento Financiero	0.00	0.00
c1) Anticipo a Proveedores por Adquisición de Bienes y Prestación de Servicios a Corto Plazo	0.00	0.00	d. Títulos y Valores a Corto Plazo	**0.00**	**0.00**
c2) Anticipo a Proveedores por Adquisición de Bienes Inmuebles y Muebles a Corto Plazo	0.00	0.00	e. Pasivos Diferidos a Corto Plazo (e=e1+e2+e3)	**0.00**	**0.00**
c3) Anticipo a Proveedores por Adquisición de Bienes Intangibles a Corto Plazo	0.00	0.00	e1) Ingresos Cobrados por Adelantado a Corto Plazo	0.00	0.00
c4) Anticipo a Contratistas por Obras Públicas a Corto Plazo	-1,008,463.51	804,981.19	e2) Intereses Cobrados por Adelantado a Corto Plazo	0.00	0.00
c5) Otros Derechos a Recibir Bienes o Servicios a Corto Plazo	0.00	0.00	e3) Otros Pasivos Diferidos a Corto Plazo	0.00	0.00

d. Inventarios (d=d1+d2+d3+d4+d5)	**0.00**	**0.00**	f. Fondos y Bienes de Terceros en Garantía y/o Administración a Corto Plazo (f=f1+f2+f3+f4+f5+f6)	**0.00**	**0.00**
d1) Inventario de Mercancías para Venta	0.00	0.00	f1) Fondos en Garantía a Corto Plazo	0.00	0.00
d2) Inventario de Mercancías Terminadas	0.00	0.00	f2) Fondos en Administración a Corto Plazo	0.00	0.00
d3) Inventario de Mercancías en Proceso de Elaboración	0.00	0.00	f3) Fondos Contingentes a Corto Plazo	0.00	0.00
d4) Inventario de Materias Primas, Materiales y Suministros para Producción	0.00	0.00	f4) Fondos de Fideicomisos, Mandatos y Contratos Análogos a Corto Plazo	0.00	0.00
d5) Bienes en Tránsito	0.00	0.00	f5) Otros Fondos de Terceros en Garantía y/o Administración a Corto Plazo	0.00	0.00
e. Almacenes	**0.00**	**0.00**	f6) Valores y Bienes en Garantía a Corto Plazo	0.00	0.00
f. Estimación por Pérdida o Deterioro de Activos Circulantes (f=f1+f2)	**0.00**	**0.00**	g. Provisiones a Corto Plazo (g=g1+g2+g3)	**0.00**	**0.00**
f1) Estimaciones para Cuentas Incobrables por Derechos a Recibir Efectivo o Equivalentes	0.00	0.00	g1) Provisión para Demandas y Juicios a Corto Plazo	0.00	0.00
f2) Estimación por Deterioro de Inventarios	0.00	0.00	g2) Provisión para Contingencias a Corto Plazo	0.00	0.00
g. Otros Activos Circulantes (g=g1+g2+g3+g4)	**0.00**	**0.00**	g3) Otras Provisiones a Corto Plazo	0.00	0.00
g1) Valores en Garantía	0.00	0.00	h. Otros Pasivos a Corto Plazo (h=h1+h2+h3)	**0.00**	**0.00**
g2) Bienes en Garantía (excluye depósitos de fondos)	0.00	0.00	h1) Ingresos por Clasificar	0.00	0.00
g3) Bienes Derivados de Embargos, Decomisos, Aseguramientos y Dación en Pago	0.00	0.00	h2) Recaudación por Participar	0.00	0.00
g4) Adquisición con Fondos de Terceros	0.00	0.00	h3) Otros Pasivos Circulantes	0.00	0.00
IA. Total de Activos Circulantes (IA = a + b + c + d + e + f + g)	**35,034,412.19**	**42,164,468.84**	**IIA. Total de Pasivos Circulantes (IIA = a + b + c + d + e + f + g + h)**	**151,097,208.87**	**174,717,546.85**
Activo No Circulante			**Pasivo No Circulante**		
a. Inversiones Financieras a Largo Plazo	0.00	0.00	a. Cuentas por Pagar a Largo Plazo	0.00	0.00
b. Derechos a Recibir Efectivo o Equivalentes a Largo Plazo	0.00	0.00	b. Documentos por Pagar a Largo Plazo	0.00	0.00
c. Bienes Inmuebles, Infraestructura y Construcciones en Proceso	48,062,175.09	40,435,665.40	c. Deuda Pública a Largo Plazo	0.00	0.00
d. Bienes Muebles	17,525,045.88	16,658,609.11	d. Pasivos Diferidos a Largo Plazo	0.00	0.00
e. Activos Intangibles	0.00	0.00	e. Fondos y Bienes de Terceros en Garantía y/o en Administración a Largo Plazo	0.00	0.00
f. Depreciación, Deterioro y Amortización Acumulada de Bienes	-6,759,311.23	-4,963,057.20	f. Provisiones a Largo Plazo	0.00	0.00
g. Activos Diferidos	73,209.57	73,209.57			
h. Estimación por Pérdida o Deterioro de Activos no Circulantes	0.00	0.00	**IIB. Total de Pasivos No Circulantes (IIB = a + b + c + d + e + f)**	**0.00**	**0.00**
i. Otros Activos no Circulantes	0.00	0.00			
IB. Total de Activos No Circulantes (IB = a + b + c + d + e + f + g + h + i)	**58,901,119.31**	**52,204,426.88**	**II. Total del Pasivo (II = IIA + IIB)**	**151,097,208.87**	**174,717,546.85**
I. Total del Activo (I = IA + IB)	**93,935,531.50**	**94,368,895.72**	**HACIENDA PÚBLICA/PATRIMONIO**		
			IIIA. Hacienda Pública/Patrimonio Contribuido (IIIA = a + b + c)	**10,639,048.83**	**10,639,048.83**
			a. Aportaciones	10,639,048.83	10,639,048.83
			b. Donaciones de Capital	0.00	0.00
			c. Actualización de la Hacienda Pública/Patrimonio	0.00	0.00
			IIIB. Hacienda Pública/Patrimonio Generado (IIIB = a + b + c + d + e)	**-67,800,726.20**	**-90,987,699.96**
			a. Resultados del Ejercicio (Ahorro/ Desahorro)	1,311,131.09	-19,786,712.18
			b. Resultados de Ejercicios Anteriores	-69,111,857.29	-71,200,987.78
			c. Revalúos	0.00	0.00

			d. Reservas	0.00	0.00
			e. Rectificaciones de Resultados de Ejercicios Anteriores	0.00	0.00
			IIIC. Exceso o Insuficiencia en la Actualización de la Hacienda Pública/Patrimonio (IIIC=a+b)	**0.00**	**0.00**
			a. Resultado por Posición Monetaria	0.00	0.00
			b. Resultado por Tenencia de Activos no Monetarios	0.00	0.00
			III. Total Hacienda Pública/Patrimonio (III = IIIA + IIIB + IIIC)	**-57,161,677.37**	**-80,348,651.13**
			IV. Total del Pasivo y Hacienda Pública/Patrimonio (IV = II + III)	**93,935,531.50**	**94,368,895.72**

DIRECTOR GENERAL
DR. SERGIO O. RAMIREZ HERNANDEZ

SUBDIRECTOR DE ADMON. Y TESORERIA
LIC. JESUS PEREZ ALBARRAN

COMISARIO
C. ALEJANDRO MARTÍNEZ PEÑA

ORGANISMO DESCENTRALIZADO
DE AGUA POTABLE ALCANTARILLADO
Y SANEAMIENTO
O.D.A.P.A.S. CHALCO
R.F.C. SAP920211-178

ORGANISMO DESCENTRALIZADO
DE AGUA POTABLE ALCANTARILLADO
Y SANEAMIENTO
O.D.A.P.A.S. CHALCO
R.F.C. SAP920211-178

ORGANISMO DESCENTRALIZADO
DE AGUA POTABLE ALCANTARILLADO
Y SANEAMIENTO
O.D.A.P.A.S. CHALCO
R.F.C. SAP920211-178

ODAPAS

NOMBRE DEL ENTE PÚBLICO (a)

Informe Analítico de Obligaciones Diferentes de Financiamientos LDF

Del 1 de enero al 31 de diciembre de 2018 (b)

(Pesos)

Denominación de las Obligaciones Diferentes de Financiamiento (c)	Fecha del Contrato (d)	Fecha de inicio de operación del proyecto (e)	Fecha de vencimiento (f)	Monto de la inversión pactado (g)	Plazo pactado (h)	Monto promedio mensual del pago de la contraprestación (i)	Monto promedio mensual del pago de la contraprestación correspondiente al pago de inversión (j)	Monto pagado de la inversión al 31 de diciembre de 2018 (k)	Monto pagado de la inversión actualizado al 31 de diciembre de 2018 (l)	Saldo pendiente por pagar de la inversión al 31 de diciembre de 2018 (m = g - l)
A. Asociaciones Público Privadas (APP's)				**0.00**		**0.00**	**0.00**	**0.00**	**0.00**	**0.00**
a) APP 1				0.00		0.00	0.00	0.00	0.00	0.00
b) APP 2				0.00		0.00	0.00	0.00	0.00	0.00
c) APP 3				0.00		0.00	0.00	0.00	0.00	0.00
d) APP XX								0.00	0.00	0.00
B. Otros Instrumentos (B=a+b+c+d)				**0.00**		**0.00**	**0.00**	**0.00**	**0.00**	**0.00**
a) Otro Instrumento 1				0.00		0.00	0.00	0.00	0.00	0.00
b) Otro Instrumento 2				0.00		0.00	0.00	0.00	0.00	0.00
c) Otro Instrumento 3				0.00		0.00	0.00	0.00	0.00	0.00
d) Otro Instrumento XX				0.00		0.00	0.00	0.00	0.00	0.00
C. Total de Obligaciones Diferentes de Financiamiento (C=A+B)				**0.00**		**0.00**	**0.00**	**0.00**	**0.00**	**0.00**

DIRECTOR GENERAL
DR. SERGIO O. RAMIREZ HERNANDEZ

SUBDIRECTOR DE ADMON. Y TESORERIA
LIC. JESUS PEREZ ALBARRAN

COMISARIO
C. ALEJANDRO MARTÍNEZ PEÑA

ORGANISMO DESCENTRALIZADO DE AGUA POTABLE ALCANTARILLADO Y SANEAMIENTO O.D.A.P.A.S. CHALCO R.F.C. SAP920211-178

ORGANISMO DESCENTRALIZADO DE AGUA POTABLE ALCANTARILLADO Y SANEAMIENTO O.D.A.P.A.S. CHALCO R.F.C. SAP920211-178

ORGANISMO DESCENTRALIZADO DE AGUA POTABLE ALCANTARILLADO Y SANEAMIENTO O.D.A.P.A.S. CHALCO R.F.C. SAP920211-178

ANEXO 3

"GUÍA DE CUMPLIMIENTO DE LA LEY DE DISCIPLINA FINANCIERA DE LAS ENTIDADES FEDERATIVAS Y LOS MUNICIPIOS"

NOMBRE DEL ENTE PÚBLICO (a)
Guía de Cumplimiento de la Ley de Disciplina Financiera de las Entidades Federativas y Municipios
Del 1 de enero al 31 de diciembre de 2018 (b)

Indicadores de Observancia (c)	Implementación				Resultado		Fundamento (h)	Comentarios (i)
	SI		NO					
		Mecanismo de Verificación (d)		Fecha estimada de cumplimiento (e)	Monto o valor (f)	Unidad (pesos/porcentaje) (g)		
INDICADORES PRESUPUESTARIOS								
A. INDICADORES CUANTITATIVOS								
1 Balance Presupuestario Sostenible (j)								
a. *Propuesto*		Iniciativa de Ley de Ingresos y Proyecto de Presupuesto de Egresos		20/12/2017	112,182,000.00	pesos	Art. 6 y 19 de la LDF	
b. *Aprobado*		Ley de Ingresos y Presupuesto de Egresos		25/02/2018	111,120,486.00	pesos	Art. 6 y 19 de la LDF	
c. *Ejercido*		Cuenta Pública / Formato 4 LDF		31/12/2018	91,579,163.86	pesos	Art. 6 y 19 de la LDF	
2 Balance Presupuestario de Recursos Disponibles Sostenible (k)								
a. *Propuesto*		Iniciativa de Ley de Ingresos y Proyecto de Presupuesto de Egresos		20/12/2017	112,182,000.00	pesos	Art. 6 y 19 de la LDF	
b. *Aprobado*		Ley de Ingresos y Presupuesto de Egresos		25/02/2018	111,120,486.00	pesos	Art. 6 y 19 de la LDF	
c. *Ejercido*		Cuenta Pública / Formato 4 LDF		31/12/2018	91,579,163.86	pesos	Art. 6 y 19 de la LDF	
3 Financiamiento Neto dentro del Techo de Financiamiento Neto (l)								
a. *Propuesto*		Iniciativa de Ley de Ingresos			13,810,000.00	pesos	Art. 6, 19 y 46 de la LDF	
b. *Aprobado*		Ley de Ingresos			25,000,000.00	pesos	Art. 6, 19 y 46 de la LDF	
c. *Ejercido*		Cuenta Pública / Formato 4 LDF			22,101,314.69	pesos	Art. 6, 19 y 46 de la LDF	
4 Recursos destinados a la atención de desastres naturales								
a. *Asignación al fideicomiso para desastres naturales (m)*								
a.1 Aprobado		Reporte Trim. Formato 6 a)			N/A	pesos	Art. 9 de la LDF	
a.2 Pagado		Cuenta Pública / Formato 6 a)			N/A	pesos	Art. 9 de la LDF	
b. *Aportación promedio realizada por la Entidad Federativa durante los 5 ejercicios previos, para infraestructura dañada por desastres naturales (n)*		Autorizaciones de recursos aprobados por el FONDEN			N/A	pesos	Art. 9 de la LDF	
c. *Saldo del fideicomiso para desastres naturales (o)*		Cuenta Pública / Auxiliar de Cuentas			N/A	pesos	Art. 9 de la LDF	
d. *Costo promedio de los últimos 5 ejercicios de la reconstrucción de infraestructura dañada por desastres naturales (p)*		Autorizaciones de recursos aprobados por el FONDEN			N/A	pesos	Art. 9 de la LDF	
5 Techo para servicios personales (q)								
a. *Asignación en el Presupuesto de Egresos*		Reporte Trim. Formato 6 d)			34,500,000.00	pesos	Art. 10 y 21 de la LDF	
b. *Ejercido*		Reporte Trim. Formato 6 d)			33,357,780.00	pesos	Art. 13 fracc. V y 21 de la LDF	
6 Previsiones de gasto para compromisos de pago derivados de APPs (r)								
a. *Asignación en el Presupuesto de Egresos*		Presupuesto de Egresos			N/A	pesos	Art. 11 y 21 de la LDF	
7 Techo de ADEFAS para el ejercicio fiscal (s)								

a. *Propuesto*		Proyecto de Presupuesto de Egresos			10,000,000.00	pesos	Art. 12 y 20 de la LDF	
b. *Aprobado*		*Reporte Trim. Formato 6 a)*			2,500,000.00	pesos	Art. 12 y 20 de la LDF	
c. *Ejercido*		Cuenta Pública / Formato 6 a)			- 7,723,003.48	pesos	Art. 12 y 20 de la LDF	
B. INDICADORES CUALITATIVOS								
1 Iniciativa de Ley de Ingresos y Proyecto de Presupuesto de Egresos								
a. *Objetivos anuales, estrategias y metas para el ejercicio fiscal (t)*		Iniciativa de Ley de Ingresos y Proyecto de Presupuesto de Egresos					Art. 5 y 18 de la LDF	
b. *Proyecciones de ejercicios posteriores (u)*		Iniciativa de Ley de Ingresos y Proyecto de Presupuesto de Egresos Egresos / Formatos 7 a) y b)					Art. 5 y 18 de la LDF	
c. *Descripción de riesgos relevantes y propuestas de acción para enfrentarlos (v)*		Iniciativa de Ley de Ingresos y Proyecto de Presupuesto de Egresos					Art. 5 y 18 de la LDF	
d. *Resultados de ejercicios fiscales anteriores y el ejercicio fiscal en cuestión(w)*		Iniciativa de Ley de Ingresos y Proyecto de Presupuesto de Egresos / Formatos 7 c) y d)					Art. 5 y 18 de la LDF	
e. *Estudio actuarial de las pensiones de sus trabajadores (x)*		Proyecto de Presupuesto de Egresos / Formato 8					Art. 5 y 18 de la LDF	
2 Balance Presupuestario de Recursos Disponibles, en caso de ser negativo								
a. *Razones excepcionales que justifican el Balance Presupuestario de Recursos Disponibles negativo (y)*		Iniciativa de Ley de Ingresos o Proyecto de Presupuesto de Egresos					Art. 6 y 19 de la LDF	
b. *Fuente de recursos para cubrir el Balance Presupuestario de Recursos Disponibles negativo (z)*		Iniciativa de Ley de Ingresos o Proyecto de Presupuesto de Egresos Egresos					Art. 6 y 19 de la LDF	
c. *Número de ejercicios fiscales y acciones necesarias para cubrir el Balance Presupuestario de Recursos Disponibles negativo (aa)*		Iniciativa de Ley de Ingresos o Proyecto de Presupuesto de Egresos					Art. 6 y 19 de la LDF	
d. *Informes Trimestrales sobre el avance de las acciones para recuperar el Balance Presupuestario de Recursos Disponibles (bb)*		Reporte Trim. y Cuenta Pública					Art. 6 y 19 de la LDF	
3 Servicios Personales								
a. *Remuneraciones de los servidores públicos (cc)*		Proyecto de Presupuesto					Art. 10 y 21 de la LDF	
b. *Previsiones salariales y económicas para cubrir incrementos salariales, creación de plazas y otros (dd)*		Proyecto de Presupuesto					Art. 10 y 21 de la LDF	
INDICADORES DEL EJERCICIO PRESUPUESTARIO								
A. INDICADORES CUANTITATIVOS								
1 Ingresos Excedentes derivados de Ingresos de Libre Disposición								
a. *Monto de Ingresos Excedentes derivados de ILD (ee)*		Cuenta Pública / Formato 5			0.00	pesos	Art. 14 y 21 de la LDF	
b. *Monto de Ingresos Excedentes derivados de ILD destinados al fin del A.14, fracción I de la LDF (ff)*		Cuenta Pública			0.00	pesos	Art. 14 y 21 de la LDF	
c. *Monto de Ingresos Excedentes derivados de ILD destinados al fin del A.14, fracción II, a) de la LDF (gg)*		Cuenta Pública			0.00	pesos	Art. 14 y 21 de la LDF	
d. *Monto de Ingresos Excedentes derivados de ILD destinados al fin del A.14, fracción II, b) de la LDF (hh)*		Cuenta Pública			0.00	pesos	Art. 14 y 21 de la LDF	
e. *Monto de Ingresos Excedentes derivados de ILD destinados al fin del artículo noveno transitorio de la LDF (ii)*					0.00	pesos	Art. Noveno Transitorio de la LDF	
B. INDICADORES CUALITATIVOS								

1	**Análisis Costo-Beneficio para programas o proyectos de inversión mayores a 10 millones de UDIS (jj)**		Página de internet de la Secretaría de Finanzas o Tesorería Municipal		N/A			Art. 13 frac. III y 21 de la LDF	
2	**Análisis de conveniencia y análisis de transferencia de riesgos de los proyectos APPs (kk)**		Página de internet de la Secretaría de Finanzas o Tesorería Municipal		N/A			Art. 13 frac. III y 21 de la LDF	
3	**Identificación de población objetivo, destino y temporalidad de subsidios (ll)**		Página de internet de la Secretaría de Finanzas o Tesorería Municipal		N/A			Art. 13 frac. VII y 21 de la LDF	
INDICADORES DE DEUDA PUBLICA									
A. INDICADORES CUANTITATIVOS									
1 Obligaciones a Corto Plazo									
a. Límite de Obligaciones a Corto Plazo (mm)						2,289,479.09	pesos	Art. 30 frac. I de la LDF	
b. Obligaciones a Corto Plazo (nn)						6,331,009.02	pesos	Art. 30 frac. I de la LDF	

DIRECTOR GENERAL
DR. SERGIO O. RAMÍREZ HERNÁNDEZ

SUBDIRECTOR DE ADMÓN. Y TESORERÍA
LIC. JESÚS PÉREZ ALBARRÁN

COMISARIO
C. ALEJANDRO MARTÍNEZ PEÑA

ORGANISMO DESCENTRALIZADO
DE AGUA POTABLE ALCANTARILLADO
Y SANEAMIENTO
O.D.A.P.A.S. CHALCO
R.F.C. SAP920211-178

ORGANISMO DESCENTRALIZADO
DE AGUA POTABLE ALCANTARILLADO
Y SANEAMIENTO
O.D.A.P.A.S. CHALCO
R.F.C. SAP920211-178

ORGANISMO DESCENTRALIZADO
DE AGUA POTABLE ALCANTARILLADO
Y SANEAMIENTO
O.D.A.P.A.S. CHALCO
R.F.C. SAP920211-178

ODAPAS

Cuenta Pública 2018
ESTADO ANALÍTICO DE INGRESOS
(Pesos)

ODAS DE CHALCO 2009

DEL 1 DE ENERO AL 31 DE DICIEMBRE DE 2018

CUENTA (3)					Rubro de los Ingresos (4)	Ingresos					% de Avance de la Recaudación (10)	Ingresos Excedentes (11)
						Estimado (5)	Ampliaciones y Reducciones (6)	Modificado (7)	Devengado (8)	Recaudado (9)		
8110	4000				Ingresos							
8110	4100				Ingresos de Gestión	81,179,926.00	-11,703,783.94	69,476,142.06	0.00	69,476,142.06	100.00	0.00
8110	4110				Impuestos	0.00	0.00	0.00	0.00	0.00	0.00	0.00
8110	4111				Impuesto sobre los Ingresos	0.00	0.00	0.00	0.00	0.00	0.00	0.00
8110	4111	001			Impuesto sobre los Ingresos	0.00	0.00	0.00	0.00	0.00	0.00	0.00
8110	4111	001	001		Impuesto sobre los Ingresos	0.00	0.00	0.00	0.00	0.00	0.00	0.00
8110	4112				Impuestos sobre el Patrimonio	0.00	0.00	0.00	0.00	0.00	0.00	0.00
8110	4112	001			Impuestos sobre el Patrimonio	0.00	0.00	0.00	0.00	0.00	0.00	0.00
8110	4112	001	002		Impuestos sobre el Patrimonio	0.00	0.00	0.00	0.00	0.00	0.00	0.00
8110	4112	001	002	001	Predial	0.00	0.00	0.00	0.00	0.00	0.00	0.00
8110	4112	001	002	002	Sobre Adquisición de Inmuebles y Otras Operaciones Traslativas de Dominio de Inmuebles	0.00	0.00	0.00	0.00	0.00	0.00	0.00
8110	4112	001	002	003	Sobre Conuntos Urbanos	0.00	0.00	0.00	0.00	0.00	0.00	0.00
8110	4113				Impuesto Sobre la Producción, el Consumo y las Transacciones	0.00	0.00	0.00	0.00	0.00	0.00	0.00
8110	4113	001			Impuesto Sobre la Producción, el Consumo y las Transacciones	0.00	0.00	0.00	0.00	0.00	0.00	0.00
8110	4113	001	003		Impuesto Sobre la Producción, el Consumo y las Transacciones	0.00	0.00	0.00	0.00	0.00	0.00	0.00
8110	4114				Impuestos al Comercio Exterior	0.00	0.00	0.00	0.00	0.00	0.00	0.00
8110	4114	001			Impuestos al Comercio Exterior	0.00	0.00	0.00	0.00	0.00	0.00	0.00
8110	4114	001	004		Impuestos al Comercio Exterior	0.00	0.00	0.00	0.00	0.00	0.00	0.00
8110	4115				Impuestos sobre Nóminas y Asimilables	0.00	0.00	0.00	0.00	0.00	0.00	0.00
8110	4115	001			Impuestos sobre Nóminas y Asimilables	0.00	0.00	0.00	0.00	0.00	0.00	0.00
8110	4115	001	005		Impuestos sobre Nóminas y Asimilables	0.00	0.00	0.00	0.00	0.00	0.00	0.00
8110	4116				Impuestos Ecológicos	0.00	0.00	0.00	0.00	0.00	0.00	0.00
8110	4116	001			Impuestos Ecológicos	0.00	0.00	0.00	0.00	0.00	0.00	0.00
8110	4116	001	006		Impuestos Ecológicos	0.00	0.00	0.00	0.00	0.00	0.00	0.00
8110	4117				Accesorios de Impuestos	0.00	0.00	0.00	0.00	0.00	0.00	0.00
8110	4117	001			Accesorios de Impuestos	0.00	0.00	0.00	0.00	0.00	0.00	0.00
8110	4117	001	007		Accesorios de Impuestos	0.00	0.00	0.00	0.00	0.00	0.00	0.00
8110	4117	001	007	001	Multas	0.00	0.00	0.00	0.00	0.00	0.00	0.00
8110	4117	001	007	002	Recargos	0.00	0.00	0.00	0.00	0.00	0.00	0.00
8110	4117	001	007	003	Gastos de Ejecución	0.00	0.00	0.00	0.00	0.00	0.00	0.00
8110	4117	001	007	004	Indemnización por devolución de cheques	0.00	0.00	0.00	0.00	0.00	0.00	0.00
8110	4119				Otros Impuestos	0.00	0.00	0.00	0.00	0.00	0.00	0.00
8110	4119	001			Otros Impuestos	0.00	0.00	0.00	0.00	0.00	0.00	0.00
8110	4119	001	009		Otros Impuestos	0.00	0.00	0.00	0.00	0.00	0.00	0.00
8110	4119	001	009	001	Sobre Anuncios Publicitarios	0.00	0.00	0.00	0.00	0.00	0.00	0.00
8110	4119	001	009	002	Sobre Diversiones, Juegos y Espectáculos Públicos	0.00	0.00	0.00	0.00	0.00	0.00	0.00
	Subtotal (12)					0.00	0.00	0.00	0.00	0.00	0.00	0.00
8110	4120				Cuotas y Aportaciones de Seguridad Social	0.00	0.00	0.00	0.00	0.00	0.00	0.00
8110	4121				Aportaciones para Fondos de Vivienda	0.00	0.00	0.00	0.00	0.00	0.00	0.00
8110	4121	002			Aportaciones para Fondos de Vivienda	0.00	0.00	0.00	0.00	0.00	0.00	0.00
8110	4121	002	001		Aportaciones para Fondos de Vivienda	0.00	0.00	0.00	0.00	0.00	0.00	0.00
8110	4122				Cuotas para el Seguro Social	0.00	0.00	0.00	0.00	0.00	0.00	0.00
8110	4122	002			Cuotas para el Seguro Social	0.00	0.00	0.00	0.00	0.00	0.00	0.00
8110	4122	002	002		Cuotas para el Seguro Social	0.00	0.00	0.00	0.00	0.00	0.00	0.00
8110	4123				Cuotas de Ahorro para el Retiro	0.00	0.00	0.00	0.00	0.00	0.00	0.00
8110	4123	002			Cuotas de Ahorro para el Retiro	0.00	0.00	0.00	0.00	0.00	0.00	0.00
8110	4123	002	003		Cuotas de Ahorro para el Retiro	0.00	0.00	0.00	0.00	0.00	0.00	0.00
8110	4124				Accesorios de Cuotas y Aportaciones de Seguridad Social	0.00	0.00	0.00	0.00	0.00	0.00	0.00
8110	4124	002			Accesorios de Cuotas y Aportaciones de Seguridad Social	0.00	0.00	0.00	0.00	0.00	0.00	0.00
8110	4124	002	004		Accesorios de Cuotas y Aportaciones de Seguridad Social	0.00	0.00	0.00	0.00	0.00	0.00	0.00
8110	4124	002	004	001	Accesorios de Cuotas y Aportaciones de Seguridad Social	0.00	0.00	0.00	0.00	0.00	0.00	0.00
8110	4129				Otras Cuotas y Aportaciones para la Seguridad Social	0.00	0.00	0.00	0.00	0.00	0.00	0.00
8110	4129	002			Otras Cuotas y Aportaciones para la Seguridad Social	0.00	0.00	0.00	0.00	0.00	0.00	0.00
8110	4129	002	009		Otras Cuotas y Aportaciones para la Seguridad Social	0.00	0.00	0.00	0.00	0.00	0.00	0.00
	Subtotal (12)					0.00	0.00	0.00	0.00	0.00	0.00	0.00
8110	4130				Contribución o Aportación de Mejoras por Obras Públicas	347,640.00	-316,692.38	30,947.62	0.00	30,947.62	100.00	0.00
8110	4131				Contribución o Aportación de Mejoras por Obras Públicas	347,640.00	-316,692.38	30,947.62	0.00	30,947.62	100.00	0.00
8110	4131	003			Contribución o Aportación de Mejoras por Obras Públicas	347,640.00	-316,692.38	30,947.62	0.00	30,947.62	100.00	0.00
8110	4131	003	001		Contribución o Aportación de Mejoras por Obras Públicas	347,640.00	-316,692.38	30,947.62	0.00	30,947.62	100.00	0.00
8110	4131	003	001	001	Para obra pública y acciones de beneficio social	347,640.00	-316,692.38	30,947.62	0.00	30,947.62	100.00	0.00
8110	4131	003	001	002	Para obras de impacto vial	0.00	0.00	0.00	0.00	0.00	0.00	0.00
8110	4131	003	001	003	Por servicios ambientales	0.00	0.00	0.00	0.00	0.00	0.00	0.00
8110	4132				Accesorios de Contribucion o Aportacion de Mejoras por Obras Publicas	0.00	0.00	0.00	0.00	0.00	0.00	0.00
8110	4132	003			Accesorios de Contribucion o Aportacion de Mejoras por Obras Publicas	0.00	0.00	0.00	0.00	0.00	0.00	0.00
8110	4132	003	002		Accesorios de Contribucion o Aportacion de Mejoras por Obras Publicas	0.00	0.00	0.00	0.00	0.00	0.00	0.00
8110	4132	003	002	001	Multas	0.00	0.00	0.00	0.00	0.00	0.00	0.00
8110	4132	003	002	002	Recargos	0.00	0.00	0.00	0.00	0.00	0.00	0.00
8110	4132	003	002	003	Gastos de Ejecución	0.00	0.00	0.00	0.00	0.00	0.00	0.00
8110	4132	003	002	004	Indemnización por devolución de cheques	0.00	0.00	0.00	0.00	0.00	0.00	0.00
	Subtotal (12)					347,640.00	-316,692.38	30,947.62	0.00	30,947.62	100.00	0.00
8110	4140				Derechos	80,832,286.00	-11,387,091.56	69,445,194.44	0.00	69,445,194.44	100.00	0.00

ODAPAS

Cuenta Pública 2018
ESTADO ANALÍTICO DE INGRESOS
(Pesos)

ODAS DE CHALCO 2009

DEL 1 DE ENERO AL 31 DE DICIEMBRE DE 2018

CUENTA (3)					Rubro de los Ingresos (4)	Ingresos					% de Avance de la Recaudación (10)	Ingresos Excedentes (11)
						Estimado (5)	Ampliaciones y Reducciones (6)	Modificado (7)	Devengado (8)	Recaudado (9)		
8110	4141				Derechos por el Uso, Goce, Aprovechamiento o Explotación de Bienes de Dominio Público	0.00	0.00	0.00	0.00	0.00	0.00	0.00
8110	4141	004			Derechos por el Uso, Goce, Aprovechamiento o Explotación de Bienes de Dominio Público	0.00	0.00	0.00	0.00	0.00	0.00	0.00
8110	4141	004	001		Derechos por el Uso, Goce, Aprovechamiento o Explotación de Bienes de Dominio Público	0.00	0.00	0.00	0.00	0.00	0.00	0.00
8110	4141	004	001	001	Por Uso de Vías y Áreas Públicas para el ejercicio de Actividades Comerciales y de Servicios	0.00	0.00	0.00	0.00	0.00	0.00	0.00
8110	4141	004	001	002	De Estacionamiento en la Vía Pública y de Servicio Público	0.00	0.00	0.00	0.00	0.00	0.00	0.00
8110	4142				Derechos a los Hidrocarburos	0.00	0.00	0.00	0.00	0.00	0.00	0.00
8110	4142	004			Derechos a los Hidrocarburos	0.00	0.00	0.00	0.00	0.00	0.00	0.00
8110	4142	004	002		Derechos a los Hidrocarburos	0.00	0.00	0.00	0.00	0.00	0.00	0.00
8110	4143				Derechos por Prestación de Servicios	80,663,999.00	-11,316,157.70	69,347,841.30	0.00	69,347,841.30	100.00	0.00
8110	4143	004			De Agua Potable, Drenaje, Alcantarillado y Recepción de Caudales de Aguas Residuales para su Tratamiento	80,663,999.00	-11,316,157.70	69,347,841.30	0.00	69,347,841.30	100.00	0.00
8110	4143	004	003		Derechos por Prestación de Servicios	80,663,999.00	-11,316,157.70	69,347,841.30	0.00	69,347,841.30	100.00	0.00
8110	4143	004	003	001	Suministro de Agua Potable	40,041,306.00	-7,087,942.71	32,953,363.29	0.00	32,953,363.29	100.00	0.00
8110	4143	004	003	002	Suministro de Agua en Bloque Proporcionada por la Autoridad Municipal a Fraccionamientos, Unidades Habitacional	0.00	0.00	0.00	0.00	0.00	0.00	0.00
8110	4143	004	003	003	Autorización de Derivaciones de la Toma de Agua	9,700.00	-6,022.58	3,677.42	0.00	3,677.42	100.00	0.00
8110	4143	004	003	004	Conexiones a los Sistemas de Agua y Drenaje	5,079,661.00	98,525.46	5,178,186.46	0.00	5,178,186.46	100.00	0.00
8110	4143	004	003	005	Reconexión a los Sistemas de Agua Potable	0.00	1,792.00	1,792.00	0.00	1,792.00	100.00	0.00
8110	4143	004	003	006	Control para el Establecimiento de Sistemas de Agua Potable y Alcantarillado en Fraccionamientos o Unidades Ha	347,451.00	-179,673.47	167,777.53	0.00	167,777.53	100.00	0.00
8110	4143	004	003	007	Conexiones de Toma por el Suministro de Agua en Bloque Proporcionado por Autoridades Municipales	0.00	0.00	0.00	0.00	0.00	0.00	0.00
8110	4143	004	003	008	Derechos de Descarga de Aguas Residuales y su Tratamiento o Manejo Ecológico	10,153,797.00	-2,509,357.75	7,644,439.25	0.00	7,644,439.25	100.00	0.00
8110	4143	004	003	009	Reparación de Aparatos Medidores de Consumo de Agua	0.00	0.00	0.00	0.00	0.00	0.00	0.00
8110	4143	004	003	010	Instalación de Medidores	400,301.00	3,434,675.01	3,834,976.01	0.00	3,834,976.01	100.00	0.00
8110	4143	004	003	011	Agua en Pipas (Permiso)	0.00	0.00	0.00	0.00	0.00	0.00	0.00
8110	4143	004	003	012	Agua en Pipas (Carga)	3,076,056.00	-2,284,750.19	791,305.81	0.00	791,305.81	100.00	0.00
8110	4143	004	003	013	Obras	0.00	5,230.71	5,230.71	0.00	5,230.71	100.00	0.00
8110	4143	004	003	014	Rezagos	20,240,645.00	-2,836,491.44	17,404,153.56	0.00	17,404,153.56	100.00	0.00
8110	4143	004	003	015	Venta de Medidores	0.00	0.00	0.00	0.00	0.00	0.00	0.00
8110	4143	004	003	016	Certificaciones	733,774.00	59,340.93	793,114.93	0.00	793,114.93	100.00	0.00
8110	4143	004	003	017	Otros	539,016.00	-26,175.11	512,842.89	0.00	512,842.89	100.00	0.00
8110	4143	004	003	018	Mantenimiento de Drenaje	0.00	0.00	0.00	0.00	0.00	0.00	0.00
8110	4143	004	003	019	Dictamen de Factibilidad de Servicios	42,290.00	14,691.44	56,981.44	0.00	56,981.44	100.00	0.00
8110	4143	004	003	020	Del Registro Civil	0.00	0.00	0.00	0.00	0.00	0.00	0.00
8110	4143	004	003	021	De Desarrollo Urbano y Obras Públicas	0.00	0.00	0.00	0.00	0.00	0.00	0.00
8110	4143	004	003	022	Por Servicios Prestados por Autoridades Fiscales, Administrativas y de Acceso a la Información Pública	0.00	0.00	0.00	0.00	0.00	0.00	0.00
8110	4143	004	003	023	Por Servicios de Rastros	0.00	0.00	0.00	0.00	0.00	0.00	0.00
8110	4143	004	003	024	Por Corral de Consejo e Identificación de Señales de Sangre, Tatuajes, Elementos Electromagnéticos y Fierros p	0.00	0.00	0.00	0.00	0.00	0.00	0.00
8110	4143	004	003	025	Por Servicios de Panteones	0.00	0.00	0.00	0.00	0.00	0.00	0.00
8110	4143	004	003	026	Por la Expedición o Refrendo Anual de Licencias Para la Venta de Bebidas Alcohólicas al Público	0.00	0.00	0.00	0.00	0.00	0.00	0.00
8110	4143	004	003	027	Por Servicios Prestados por Autoridades de Seguridad Pública	0.00	0.00	0.00	0.00	0.00	0.00	0.00
8110	4143	004	003	028	Por Servicios Prestados por las Autoridades de Catastro	0.00	0.00	0.00	0.00	0.00	0.00	0.00
8110	4143	004	003	029	Por Servicios de Alumbrado Público	0.00	0.00	0.00	0.00	0.00	0.00	0.00
8110	4143	004	003	030	Por Servicios de Limpieza de Lotes Baldíos, Recolección, Traslado, y Disposición Final de Residuos Sólidos Ind	0.00	0.00	0.00	0.00	0.00	0.00	0.00
8110	4144				Accesorios de Derechos	168,287.00	-70,933.86	97,353.14	0.00	97,353.14	100.00	0.00
8110	4144	004			Accesorios de Derechos	168,287.00	-70,933.86	97,353.14	0.00	97,353.14	100.00	0.00
8110	4144	004	004		Accesorios de Derechos	168,287.00	-70,933.86	97,353.14	0.00	97,353.14	100.00	0.00
8110	4144	004	004	001	Multas	19,048.00	-899.78	18,148.22	0.00	18,148.22	100.00	0.00
8110	4144	004	004	002	Recargos	31,018.00	-22,536.08	8,481.92	0.00	8,481.92	100.00	0.00
8110	4144	004	004	003	Gastos de Ejecución	118,221.00	-47,498.00	70,723.00	0.00	70,723.00	100.00	0.00
8110	4144	004	004	004	Indemnización por devolución de cheques	0.00	0.00	0.00	0.00	0.00	0.00	0.00
8110	4149				Otros Derechos	0.00	0.00	0.00	0.00	0.00	0.00	0.00
8110	4149	004			Otros Derechos	0.00	0.00	0.00	0.00	0.00	0.00	0.00
8110	4149	004	009		Otros Derechos	0.00	0.00	0.00	0.00	0.00	0.00	0.00
Subtotal (12)						80,832,286.00	-11,387,091.56	68,445,194.44	0.00	69,445,194.44	100.00	0.00
8110	4150				Productos	0.00	0.00	0.00	0.00	0.00	0.00	0.00
8110	4151				Productos Derivados del Uso y Aprovechamiento de Bienes no Sujetos a Régimen de Dominio Público	0.00	0.00	0.00	0.00	0.00	0.00	0.00
8110	4151	005			Productos Derivados del Uso y Aprovechamiento de Bienes no Sujetos a Régimen de Dominio Público	0.00	0.00	0.00	0.00	0.00	0.00	0.00
8110	4151	005	001		Productos Derivados del Uso y Aprovechamiento de Bienes no Sujetos a Régimen de Dominio Público	0.00	0.00	0.00	0.00	0.00	0.00	0.00
8110	4151	005	001	001	Por la Venta o Arrendamiento de Bienes Municipales	0.00	0.00	0.00	0.00	0.00	0.00	0.00
8110	4151	005	001	002	Impresos y Papel Especial	0.00	0.00	0.00	0.00	0.00	0.00	0.00
8110	4151	005	001	003	Derivados de Bosques Municipales	0.00	0.00	0.00	0.00	0.00	0.00	0.00
8110	4152				Enajenación de Bienes Muebles no Sujetos a ser Inventariados	0.00	0.00	0.00	0.00	0.00	0.00	0.00
8110	4152	005			Enajenación de Bienes Muebles no Sujetos a ser Inventariados	0.00	0.00	0.00	0.00	0.00	0.00	0.00
8110	4152	005	002		Enajenación de Bienes Muebles no Sujetos a ser Inventariados	0.00	0.00	0.00	0.00	0.00	0.00	0.00
8110	4159				Otros Productos que Generan Ingresos Corrientes	0.00	0.00	0.00	0.00	0.00	0.00	0.00

ODAPAS

Cuenta Pública 2018
ESTADO ANALÍTICO DE INGRESOS
(Pesos)

ODAS DE CHALCO 2009

DEL 1 DE ENERO AL 31 DE DICIEMBRE DE 2018

CUENTA (3)					Rubro de los Ingresos (4)	Ingresos					% de Avance de la Recaudación (10)	Ingresos Excedentes (11)
						Estimado (5)	Ampliaciones y Reducciones (6)	Modificado (7)	Devengado (8)	Recaudado (9)		
8110	4159	005			Otros Productos que Generan Ingresos Corrientes	0.00	0.00	0.00	0.00	0.00	0.00	0.00
8110	4159	005	009		Otros Productos que Generan Ingresos Corrientes	0.00	0.00	0.00	0.00	0.00	0.00	0.00
8110	4159	005	009	001	Rend e Ingr Derv de las Act de Org Desc y Em de Part Mpal que no son Propias de Derecho Publico	0.00	0.00	0.00	0.00	0.00	0.00	0.00
8110	4159	005	009	002	En General, todos aquellos Ing que perciba la Hda Mpal. der de Act que no son Propias de Derecho Publico	0.00	0.00	0.00	0.00	0.00	0.00	0.00
	Subtotal (12)					0.00	0.00	0.00	0.00	0.00	0.00	0.00
8110	4160				Aprovechamientos	0.00	0.00	0.00	0.00	0.00	0.00	0.00
8110	4161				Incentivos Derivados de la Colaboración Fiscal	0.00	0.00	0.00	0.00	0.00	0.00	0.00
8110	4161	006			Incentivos Derivados de la Colaboración Fiscal	0.00	0.00	0.00	0.00	0.00	0.00	0.00
8110	4161	006	001		Incentivos Derivados de la Colaboración Fiscal	0.00	0.00	0.00	0.00	0.00	0.00	0.00
8110	4162				Multas	0.00	0.00	0.00	0.00	0.00	0.00	0.00
8110	4162	006			Multas	0.00	0.00	0.00	0.00	0.00	0.00	0.00
8110	4162	006	002		Multas	0.00	0.00	0.00	0.00	0.00	0.00	0.00
8110	4162	006	007	001	Sanciones Administrativas	0.00	0.00	0.00	0.00	0.00	0.00	0.00
8110	4163				Indemnizaciones	0.00	0.00	0.00	0.00	0.00	0.00	0.00
8110	4163	006			Indemnizaciones	0.00	0.00	0.00	0.00	0.00	0.00	0.00
8110	4163	006	003		Indemnizaciones	0.00	0.00	0.00	0.00	0.00	0.00	0.00
8110	4163	006	003	001	Indemnizaciones por daños a bienes municipales	0.00	0.00	0.00	0.00	0.00	0.00	0.00
8110	4163	006	003	002	Otras indemnizaciones	0.00	0.00	0.00	0.00	0.00	0.00	0.00
8110	4164				Reintegros	0.00	0.00	0.00	0.00	0.00	0.00	0.00
8110	4164	006			Reintegros	0.00	0.00	0.00	0.00	0.00	0.00	0.00
8110	4164	006	004		Reintegros	0.00	0.00	0.00	0.00	0.00	0.00	0.00
8110	4164	006	004	001	Reintegros	0.00	0.00	0.00	0.00	0.00	0.00	0.00
8110	4165				Aprovechamientos Provenientes de Obras Publicas	0.00	0.00	0.00	0.00	0.00	0.00	0.00
8110	4165	006			Aprovechamientos Provenientes de Obras Publicas	0.00	0.00	0.00	0.00	0.00	0.00	0.00
8110	4165	006	005		Aprovechamientos Provenientes de Obras Publicas	0.00	0.00	0.00	0.00	0.00	0.00	0.00
8110	4166				Aprovechamientos por Participaciones Derivadas de la Aplicacion de Leyes	0.00	0.00	0.00	0.00	0.00	0.00	0.00
8110	4166	006			Aprovechamientos por Participaciones Derivadas de la Aplicación de Leyes	0.00	0.00	0.00	0.00	0.00	0.00	0.00
8110	4166	006	006		Aprovechamientos por Participaciones Derivadas de la Aplicación de Leyes	0.00	0.00	0.00	0.00	0.00	0.00	0.00
8110	4167				Aprovechamientos por Aportaciones y Cooperaciones	0.00	0.00	0.00	0.00	0.00	0.00	0.00
8110	4167	006			Aprovechamientos por Aportaciones y Cooperaciones	0.00	0.00	0.00	0.00	0.00	0.00	0.00
8110	4167	006	007		Aprovechamientos por Aportaciones y Cooperaciones	0.00	0.00	0.00	0.00	0.00	0.00	0.00
8110	4168				Accesorios de Aprovechamientos	0.00	0.00	0.00	0.00	0.00	0.00	0.00
8110	4168	006			Accesorios de Aprovechamientos	0.00	0.00	0.00	0.00	0.00	0.00	0.00
8110	4168	006	008		Accesorios de Aprovechamientos	0.00	0.00	0.00	0.00	0.00	0.00	0.00
8110	4168	006	008	001	Multas	0.00	0.00	0.00	0.00	0.00	0.00	0.00
8110	4168	006	008	002	Recargos	0.00	0.00	0.00	0.00	0.00	0.00	0.00
8110	4168	006	008	003	Gastos de Ejecución	0.00	0.00	0.00	0.00	0.00	0.00	0.00
8110	4168	006	008	004	Indemnización por devolución de cheques	0.00	0.00	0.00	0.00	0.00	0.00	0.00
8110	4169				Otros Aprovechamientos	0.00	0.00	0.00	0.00	0.00	0.00	0.00
8110	4169	006			Otros Aprovechamientos	0.00	0.00	0.00	0.00	0.00	0.00	0.00
8110	4169	006	009		Otros Aprovechamientos	0.00	0.00	0.00	0.00	0.00	0.00	0.00
8110	4169	006	009	001	Uso o Explotacion de Bienes de Dominio Publico	0.00	0.00	0.00	0.00	0.00	0.00	0.00
8110	4169	006	009	002	Herencias Legados Cesiones y Donaciones	0.00	0.00	0.00	0.00	0.00	0.00	0.00
8110	4169	006	009	003	Resarcimientos	0.00	0.00	0.00	0.00	0.00	0.00	0.00
	Subtotal (12)					0.00	0.00	0.00	0.00	0.00	0.00	0.00
8110	4170				Ingresos por Venta de Bienes y Servicios	0.00	0.00	0.00	0.00	0.00	0.00	0.00
8110	4171				Ingresos por Venta de Mercancías	0.00	0.00	0.00	0.00	0.00	0.00	0.00
8110	4171	007			Ingresos por Venta de Mercancías	0.00	0.00	0.00	0.00	0.00	0.00	0.00
8110	4171	007	001		Ingresos por Venta de Mercancías	0.00	0.00	0.00	0.00	0.00	0.00	0.00
8110	4172				Ingresos por Venta de Bienes y Servicios Producidos en Establecimientos del Gobierno	0.00	0.00	0.00	0.00	0.00	0.00	0.00
8110	4172	007			Ingresos por Venta de Bienes y Servicios Producidos en Establecimientos del Gobierno	0.00	0.00	0.00	0.00	0.00	0.00	0.00
8110	4172	007	002		Ingresos por Venta de Bienes y Servicios Producidos en Establecimientos del Gobierno	0.00	0.00	0.00	0.00	0.00	0.00	0.00
8110	4173				Ingresos por Venta de Bienes y Servicios de Organismos Descentralizados	0.00	0.00	0.00	0.00	0.00	0.00	0.00
8110	4173	007			Ingresos por Venta de Bienes y Servicios de Organismos Descentralizados	0.00	0.00	0.00	0.00	0.00	0.00	0.00
8110	4173	007	003		Ingresos por Venta de Bienes y Servicios de Organismos Descentralizados	0.00	0.00	0.00	0.00	0.00	0.00	0.00
8110	4173	007	003	001	Estancias Infantiles	0.00	0.00	0.00	0.00	0.00	0.00	0.00
8110	4173	007	003	002	Farmacias	0.00	0.00	0.00	0.00	0.00	0.00	0.00
8110	4173	007	003	003	Servicios Médicos	0.00	0.00	0.00	0.00	0.00	0.00	0.00
8110	4173	007	003	004	Productos Nutricionales (Amaranto, Soya, Etc.)	0.00	0.00	0.00	0.00	0.00	0.00	0.00
8110	4173	007	003	005	Velatorios	0.00	0.00	0.00	0.00	0.00	0.00	0.00
8110	4173	007	003	006	Colegiaturas	0.00	0.00	0.00	0.00	0.00	0.00	0.00
8110	4173	007	003	007	Huertos Familiares	0.00	0.00	0.00	0.00	0.00	0.00	0.00
8110	4173	007	003	008	Servicios de Alberca	0.00	0.00	0.00	0.00	0.00	0.00	0.00
8110	4173	007	003	009	Panadería	0.00	0.00	0.00	0.00	0.00	0.00	0.00
8110	4173	007	003	010	Servicios de Laboratorio	0.00	0.00	0.00	0.00	0.00	0.00	0.00
8110	4173	007	003	011	Servicios de Baños Publicos	0.00	0.00	0.00	0.00	0.00	0.00	0.00
8110	4173	007	003	012	Inscripciones	0.00	0.00	0.00	0.00	0.00	0.00	0.00

ODAPAS

Cuenta Pública 2018
ESTADO ANALÍTICO DE INGRESOS
(Pesos)

ODAS DE CHALCO 2009

DEL 1 DE ENERO AL 31 DE DICIEMBRE DE 2018

CUENTA (3)					Rubro de los Ingresos (4)	Ingresos					% de Avance de la Recaudación (10)	Ingresos Excedentes (11)
						Estimado (5)	Ampliaciones y Reducciones (6)	Modificado (7)	Devengado (8)	Recaudado (9)		
8110	4173	007	003	013	Desayunos Escolares	0.00	0.00	0.00	0.00	0.00	0.00	0.00
8110	4173	007	003	014	Productos Basicos (Despensas)	0.00	0.00	0.00	0.00	0.00	0.00	0.00
8110	4173	007	003	015	Servicios Juridicos	0.00	0.00	0.00	0.00	0.00	0.00	0.00
8110	4173	007	003	016	Servicios Psicologicos	0.00	0.00	0.00	0.00	0.00	0.00	0.00
8110	4173	007	003	017	Servicios de Terapia y Discapacidad	0.00	0.00	0.00	0.00	0.00	0.00	0.00
8110	4173	007	003	018	Ingresos diversos	0.00	0.00	0.00	0.00	0.00	0.00	0.00
8110	4173	007	003	019	Ingresos de Organismos del Deporte	0.00	0.00	0.00	0.00	0.00	0.00	0.00
8110	4173	007	003	020	Ingresos por Fideicomisos y Empresas de Partacipación Municipal	0.00	0.00	0.00	0.00	0.00	0.00	0.00
8110	4173	007	003	021	Rendimientos o Ingresos Derivados de Organismos Descentralizados y Fideicomisos, cuando por su naturaleza con	0.00	0.00	0.00	0.00	0.00	0.00	0.00
8110	4173	007	003	022	Rendimientos o Ingresos Derivados de Empresas de participación Estatal cuando por su naturaleza correspondan	0.00	0.00	0.00	0.00	0.00	0.00	0.00
8110	4174				Ingresos de Operación de Entidades Paraestatales Empresariales no Financieras	0.00	0.00	0.00	0.00	0.00	0.00	0.00
8110	4174	007			Ingresos de Operación de Entidades Paraestatales Empresariales no Financieras	0.00	0.00	0.00	0.00	0.00	0.00	0.00
8110	4174	007	004		Ingresos de Operación de Entidades Paraestatales Empresariales no Financieras	0.00	0.00	0.00	0.00	0.00	0.00	0.00
		Subtotal (12)				0.00	0.00	0.00	0.00	0.00	0.00	0.00
8110	4190				Ingresos no Comprendidos en los numerales anteriores causados en Ejer Ant Pendientes de Liquidación o Pago	0.00	0.00	0.00	0.00	0.00	0.00	0.00
8110	4191				Imp no Comprendidos en los numerales anteriores causados en Ejer Ant Pendientes de Liquidación o Pago	0.00	0.00	0.00	0.00	0.00	0.00	0.00
8110	4191	009			Imp no Comprendidos en los numerales anteriores causados en Ejer Ant Pendientes de Liquidación o Pago	0.00	0.00	0.00	0.00	0.00	0.00	0.00
8110	4191	009	001		Impuestos no Comprendidos en los numerales anteriores causados en Ejer Ant Pend de Liquidación o Pago	0.00	0.00	0.00	0.00	0.00	0.00	0.00
8110	4192				Contrib de Mejoras, Derechos, Prod y Aprov no Comprendidos en los numerales anteriores causados en Ejer Ant Pend de	0.00	0.00	0.00	0.00	0.00	0.00	0.00
8110	4192	009			Contrib de Mejoras, Derechos, Prod y Aprov no Comprendidos en los numerales anteriores causados en Ejer Ant Pend de	0.00	0.00	0.00	0.00	0.00	0.00	0.00
8110	4192	009	002		Contrib de Mejoras, Derechos, Prod y Aprov no Comprendidos en los numerales anteriores causados en Ejer Ant Pend de	0.00	0.00	0.00	0.00	0.00	0.00	0.00
		Subtotal (12)				0.00	0.00	0.00	0.00	0.00	0.00	0.00
8110	4200				Participaciones, Aportaciones, Convenios y Subsidios	4,930,000.00	-4,930,000.00	0.00	0.00	0.00	0.00	0.00
8110	4210				Las Participaciones derivadas de la aplicación de la Ley de Coordinación Fiscal y demás ordenamientos jurídic	4,930,000.00	-4,930,000.00	0.00	0.00	0.00	0.00	0.00
8110	4211				Participaciones	0.00	0.00	0.00	0.00	0.00	0.00	0.00
8110	4211	001			Participaciones	0.00	0.00	0.00	0.00	0.00	0.00	0.00
8110	4211	001	001		Participaciones	0.00	0.00	0.00	0.00	0.00	0.00	0.00
8110	4211	001	001	001	Fondo General de Participaciones	0.00	0.00	0.00	0.00	0.00	0.00	0.00
8110	4211	001	001	002	Fondo de Fomentos Municipal	0.00	0.00	0.00	0.00	0.00	0.00	0.00
8110	4211	001	001	003	Fondo de Fiscalización y Recaudacion	0.00	0.00	0.00	0.00	0.00	0.00	0.00
8110	4211	001	001	004	Correspondientes al Impuesto Especial sobre Produccion y Servicios	0.00	0.00	0.00	0.00	0.00	0.00	0.00
8110	4211	001	001	005	Correspondientes al Impuesto Sobre Automoviles Nuevos	0.00	0.00	0.00	0.00	0.00	0.00	0.00
8110	4211	001	001	006	Correspondientes al Impuesto Sobre Tenencia o Uso de Vehiculos	0.00	0.00	0.00	0.00	0.00	0.00	0.00
8110	4211	001	001	007	Correspondientes al Fondo de Compensación del Impuesto Sobre Automoviles Nuevos	0.00	0.00	0.00	0.00	0.00	0.00	0.00
8110	4211	001	001	008	Las derivadas de la aplicacion del artículo 4-A de la Ley de Coordinación Fiscal	0.00	0.00	0.00	0.00	0.00	0.00	0.00
8110	4211	001	001	009	Del Impuesto Sobre Tenencia o Uso de Vehiculos Automotores	0.00	0.00	0.00	0.00	0.00	0.00	0.00
8110	4211	001	001	010	Del Impuesto Sobre Adquisición de Vehiculos automotores Usados	0.00	0.00	0.00	0.00	0.00	0.00	0.00
8110	4211	001	001	011	Del Impuesto Sobre Loterias, Rifas, Sorteos, Concursos y Juegos Permitidos con Cruce de Apuestas	0.00	0.00	0.00	0.00	0.00	0.00	0.00
8110	4211	001	001	012	Las demas der de la aplic del Teulo Sept del Cód Finan para el Edo de Méx y Mpios, así como de los convenios	0.00	0.00	0.00	0.00	0.00	0.00	0.00
8110	4211	001	001	013	Programa de Acciones para el Desarrollo (PAD)	0.00	0.00	0.00	0.00	0.00	0.00	0.00
8110	4211	001	001	014	Fondo Estatal de Fortalecimiento Municipal (FEFOM)	0.00	0.00	0.00	0.00	0.00	0.00	0.00
8110	4211	001	001	015	Remanentes Gasto de Inversion Sectorial (PAD)	0.00	0.00	0.00	0.00	0.00	0.00	0.00
8110	4211	001	001	016	Remanentes Programa de Apoyo al Gasto de Inversión de los Municipios (FEFOM)	0.00	0.00	0.00	0.00	0.00	0.00	0.00
8110	4211	001	001	017	Otros Recursos Estatales	0.00	0.00	0.00	0.00	0.00	0.00	0.00
8110	4211	001	001	018	Recursos del CEDIPIEM	0.00	0.00	0.00	0.00	0.00	0.00	0.00
8110	4211	001	001	019	Recursos del Sistema DIFEM	0.00	0.00	0.00	0.00	0.00	0.00	0.00
8110	4211	001	001	020	Mecanica Textral	0.00	0.00	0.00	0.00	0.00	0.00	0.00
8110	4211	001	001	021	El Impuesto Sobre la Renta efectivamente enterado a la Federación, corresp al salario de su personal que prest	0.00	0.00	0.00	0.00	0.00	0.00	0.00
8110	4211	001	001	022	A la venta final de bebidas con contenido alcohólico	0.00	0.00	0.00	0.00	0.00	0.00	0.00
8110	4211	001	001	023	Fondo de Estabilizacion de los Ingresos de las Entidades Federativas (FEIEF)	0.00	0.00	0.00	0.00	0.00	0.00	0.00
8110	4212				Aportaciones Federales	4,930,000.00	-4,930,000.00	0.00	0.00	0.00	0.00	0.00
8110	4212	001			Aportaciones	4,930,000.00	-4,930,000.00	0.00	0.00	0.00	0.00	0.00
8110	4212	001	002		Aportaciones	4,930,000.00	-4,930,000.00	0.00	0.00	0.00	0.00	0.00
8110	4212	001	002	001	Fondo de Aportaciones para Infraestructura Social Municipal	0.00	0.00	0.00	0.00	0.00	0.00	0.00
8110	4212	001	002	002	Fondo de Aport para el Fort de los Mpios y de las Demarcaciones Territoriales del Distrito Federal	0.00	0.00	0.00	0.00	0.00	0.00	0.00
8110	4212	001	002	003	Remanentes de Ramo 33 (FISM)	0.00	0.00	0.00	0.00	0.00	0.00	0.00
8110	4212	001	002	004	Remanentes de Ramo 33 (FORTAMUN)	0.00	0.00	0.00	0.00	0.00	0.00	0.00
8110	4212	001	002	005	Recursos del Programa Habitat	0.00	0.00	0.00	0.00	0.00	0.00	0.00
8110	4212	001	002	006	Excedentes Petroleros	0.00	0.00	0.00	0.00	0.00	0.00	0.00

ODAPAS

Cuenta Pública 2018
ESTADO ANALÍTICO DE INGRESOS
(Pesos)

DEL 1 DE ENERO AL 31 DE DICIEMBRE DE 2018

ODAS DE CHALCO 2009

CUENTA (3)					Rubro de los Ingresos (4)	Ingresos					% de Avance de la Recaudación (10)	Ingresos Excedentes (11)
						Estimado (5)	Ampliaciones y Reducciones (6)	Modificado (7)	Devengado (8)	Recaudado (9)		
8110	4212	001	002	007	Ramo 23	0.00	0.00	0.00	0.00	0.00	0.00	0.00
8110	4212	001	002	008	FORTASEG	0.00	0.00	0.00	0.00	0.00	0.00	0.00
8110	4212	001	002	009	Remanentes Otros Recursos Federales	0.00	0.00	0.00	0.00	0.00	0.00	0.00
8110	4212	001	002	010	Otros Recursos Federales							
8110	4212	001	002	011	Recursos del Programa de ahorro y subsidio para la vivienda "Tu Casa". (FOPEMAPO)	0.00	0.00	0.00	0.00	0.00	0.00	0.00
8110	4212	001	002	012	Recursos del Programa para el Desarrollo de Zonas Prioritarias	0.00	0.00	0.00	0.00	0.00	0.00	0.00
8110	4212	001	002	013	Recursos del Programa 3 X 1 para Migrantes.	0.00	0.00	0.00	0.00	0.00	0.00	0.00
8110	4212	001	002	014	Recursos del Programa de Empleo Temporal (PET)	0.00	0.00	0.00	0.00	0.00	0.00	0.00
8110	4212	001	002	015	Recursos del Programa de Vivienda Rural.	0.00	0.00	0.00	0.00	0.00	0.00	0.00
8110	4212	001	002	016	Recursos del Programa de Opciones Productivas	0.00	0.00	0.00	0.00	0.00	0.00	0.00
8110	4212	001	002	017	Recursos para el Rescate de Espacios Publicos	0.00	0.00	0.00	0.00	0.00	0.00	0.00
8110	4212	001	002	018	Recursos del Fideicomiso Fondo Nacional de Habitaciones Populares	0.00	0.00	0.00	0.00	0.00	0.00	0.00
8110	4212	001	002	019	Recursos del Programa CONADE	0.00	0.00	0.00	0.00	0.00	0.00	0.00
8110	4212	001	002	020	Recursos para el Programa Calidad para el Deporte CONADE	0.00	0.00	0.00	0.00	0.00	0.00	0.00
8110	4212	001	002	021	Recursos del Programa Cultura Fisica CONADE	0.00	0.00	0.00	0.00	0.00	0.00	0.00
8110	4212	001	002	022	Recursos de CONACULTA	4,930,000.00	-4,930,000.00	0.00	0.00	0.00	0.00	0.00
8110	4212	001	002	023	Recursos Programa de Devolucion de Derechos PRODER	0.00	0.00	0.00	0.00	0.00	0.00	0.00
8110	4212	001	002	024	Recursos para agua Potable Alcantarillado y Saneamiento en zonas Urbanas APAZU	0.00	0.00	0.00	0.00	0.00	0.00	0.00
8110	4212	001	002	025	Recursos de Inst Nac para el Desarrollo de Capacidades del Sector Rural INCA RURAL / Inst Nac de Capacitacion	0.00	0.00	0.00	0.00	0.00	0.00	0.00
8110	4212	001	002	026	Recursos de la Comision Nacional para el Desarrollo de los Pueblos Indigenas CDI	0.00	0.00	0.00	0.00	0.00	0.00	0.00
8110	4212	001	002	027	Fondo de Aportaciones para la Seguridad Publica (FASP)	0.00	0.00	0.00	0.00	0.00	0.00	0.00
8110	4213				Convenios	0.00	0.00	0.00	0.00	0.00	0.00	0.00
8110	4213	001			Convenios	0.00	0.00	0.00	0.00	0.00	0.00	0.00
8110	4213	001	003		Convenios	0.00	0.00	0.00	0.00	0.00	0.00	0.00
8110	4213	001	003	001	Multas Federales No Fiscales	0.00	0.00	0.00	0.00	0.00	0.00	0.00
8110	4213	001	003	002	Convenios de Transfer Estatal con Municipios	0.00	0.00	0.00	0.00	0.00	0.00	0.00
8110	4214				Incentivos Derivados de la Colaboración Fiscal	0.00	0.00	0.00	0.00	0.00	0.00	0.00
8110	4214	001			Incentivos Derivados de la Colaboración Fiscal	0.00	0.00	0.00	0.00	0.00	0.00	0.00
8110	4214	001	001		Incentivos Derivados de la Colaboración Fiscal	0.00	0.00	0.00	0.00	0.00	0.00	0.00
	Subtotal (12)					4,930,000.00	-4,930,000.00	0.00	0.00	0.00	0.00	0.00
8110	4220				Transferencias, Asignaciones, Subsidios y Otras Ayudas	0.00	0.00	0.00	0.00	0.00	0.00	0.00
8110	4221				Transferencias Internas y Asignaciones al Sector Publico	0.00	0.00	0.00	0.00	0.00	0.00	0.00
8110	4221	002			Transferencias Internas y Asignaciones al Sector Publico	0.00	0.00	0.00	0.00	0.00	0.00	0.00
8110	4221	002	001		Transferencias Internas y Asignaciones al Sector Publico	0.00	0.00	0.00	0.00	0.00	0.00	0.00
8110	4222				Transferencias al Resto del Sector Publico	0.00	0.00	0.00	0.00	0.00	0.00	0.00
8110	4222	002			Transferencias al Resto del Sector Publico	0.00	0.00	0.00	0.00	0.00	0.00	0.00
8110	4222	002	002		Transferencias al Resto del Sector Publico	0.00	0.00	0.00	0.00	0.00	0.00	0.00
8110	4223				Subsidios y Subvenciones	0.00	0.00	0.00	0.00	0.00	0.00	0.00
8110	4223	002			Subsidios y Subvenciones	0.00	0.00	0.00	0.00	0.00	0.00	0.00
8110	4223	002	003		Subsidios y Subvenciones	0.00	0.00	0.00	0.00	0.00	0.00	0.00
8110	4223	002	003	001	Subsidios y Subvenciones	0.00	0.00	0.00	0.00	0.00	0.00	0.00
8110	4223	002	003	002	Subsidios para Gastos de Operacion	0.00	0.00	0.00	0.00	0.00	0.00	0.00
8110	4224				Ayudas Sociales	0.00	0.00	0.00	0.00	0.00	0.00	0.00
8110	4224	002			Ayudas Sociales	0.00	0.00	0.00	0.00	0.00	0.00	0.00
8110	4224	002	004		Ayudas Sociales	0.00	0.00	0.00	0.00	0.00	0.00	0.00
8110	4225				Pensiones y Jubilaciones	0.00	0.00	0.00	0.00	0.00	0.00	0.00
8110	4225	002			Pensiones y Jubilaciones	0.00	0.00	0.00	0.00	0.00	0.00	0.00
8110	4225	002	005		Pensiones y Jubilaciones	0.00	0.00	0.00	0.00	0.00	0.00	0.00
	Subtotal (12)					25,010,848.00	-2,907,538.20	22,103,021.80	0.00	22,103,021.80	100.00	0.00
8110	4300				Otros Ingresos y Beneficios	10,560.00	-8,852.89	1,707.11	0.00	1,707.11	100.00	0.00
8110	4310				Ingresos Financieros							
8110	4311				Utilidades, Dividendos y Rendimientos de Inversiones en Creditos, Valores y Bonos, por Acciones y Participacio	10,560.00	-8,852.89	1,707.11	0.00	1,707.11	100.00	0.00
8110	4311	001			Intereses Ganados de Valores, Creditos, Bonos y Otros	10,560.00	-8,852.89	1,707.11	0.00	1,707.11	100.00	0.00
8110	4311	001	001		Intereses Ganados de Valores, Creditos, Bonos y Otros	10,560.00	-8,852.89	1,707.11	0.00	1,707.11	100.00	0.00
8110	4311	001	001	001	Derivados de Recursos Propios	10,560.00	-8,852.89	1,707.11	0.00	1,707.11	100.00	0.00
8110	4311	001	001	002	Derivados de Participaciones Federales	0.00	0.00	0.00	0.00	0.00	0.00	0.00
8110	4311	001	001	003	Derivados del Ramo 33	0.00	0.00	0.00	0.00	0.00	0.00	0.00
8110	4311	001	001	004	Ingresos Financieros por FISM	0.00	0.00	0.00	0.00	0.00	0.00	0.00
8110	4311	001	001	005	Ingresos Financieros por FORTAMUNDF	0.00	0.00	0.00	0.00	0.00	0.00	0.00
8110	4311	001	001	006	Derivados de Recursos de Programas Estatales	0.00	0.00	0.00	0.00	0.00	0.00	0.00
8110	4319				Otros Ingresos Financieros	0.00	0.00	0.00	0.00	0.00	0.00	0.00
8110	4319	001			Otros Ingresos Financieros	0.00	0.00	0.00	0.00	0.00	0.00	0.00
8110	4319	001	009		Otros Ingresos Financieros	10,560.00	-8,852.89	1,707.11	0.00	1,707.11	100.00	0.00
	Subtotal (12)					0.00	0.00	0.00	0.00	0.00	0.00	0.00
8110	4320				Incremento por Variación de Inventarios	0.00	0.00	0.00	0.00	0.00	0.00	0.00
8110	4321				Incremento por Variación de Inventarios de Mercancias para Venta	0.00	0.00	0.00	0.00	0.00	0.00	0.00
8110	4321	002			Incremento por Variación de Inventarios de Mercancias para Venta	0.00	0.00	0.00	0.00	0.00	0.00	0.00
8110	4321	002	001		Incremento por Variación de Inventarios de Mercancias para Venta	0.00	0.00	0.00	0.00	0.00	0.00	0.00
8110	4322				Incremento por Variación de Inventarios de Mercancias Terminadas	0.00	0.00	0.00	0.00	0.00	0.00	0.00
8110	4322	002			Incremento por Variación de Inventarios de Mercancias Terminadas	0.00	0.00	0.00	0.00	0.00	0.00	0.00
8110	4322	002	002		Incremento por Variación de Inventarios de Mercancias Terminadas	0.00	0.00	0.00	0.00	0.00	0.00	0.00

Cuenta Pública 2018
ESTADO ANALÍTICO DE INGRESOS
(Pesos)

ODAS DE CHALCO 2009

DEL 1 DE ENERO AL 31 DE DICIEMBRE DE 2018

CUENTA (3)					Rubro de los Ingresos (4)	Ingresos					% de Avance de la Recaudación (10)	Ingresos Excedentes (11)
						Estimado (5)	Ampliaciones y Reducciones (6)	Modificado (7)	Devengado (8)	Recaudado (9)		
8110	4323				Incremento por Variacion de Inventarios de Mercancias en Proceso de Elaboración	0.00	0.00	0.00	0.00	0.00	0.00	0.00
8110	4323	002			Incremento por Variacion de Inventarios de Mercancias en Proceso de Elaboración	0.00	0.00	0.00	0.00	0.00	0.00	0.00
8110	4323	002	003		Incremento por Variacion de Inventarios de Mercancias en Proceso de Elaboración	0.00	0.00	0.00	0.00	0.00	0.00	0.00
8110	4324				Incremento por Variacion de Inventarios de Materias Primas, Materiales y Suministros para Produccion	0.00	0.00	0.00	0.00	0.00	0.00	0.00
8110	4324	002			Incremento por Variación de Inventarios de Materias Primas, Materiales y Suministros para Produccion	0.00	0.00	0.00	0.00	0.00	0.00	0.00
8110	4324	002	004		Incremento por Variación de Inventarios de Materias Primas, Materiales y Suministros para Producción	0.00	0.00	0.00	0.00	0.00	0.00	0.00
8110	4325				Incremento por Variación de Almacen de Materias Primas, Materiales y Suministros de Consumo	0.00	0.00	0.00	0.00	0.00	0.00	0.00
8110	4325	002			Incremento por Variación de Almacen de Materias Primas, Materiales y Suministros de Consumo	0.00	0.00	0.00	0.00	0.00	0.00	0.00
8110	4325	002	005		Incremento por Variacion de Almacen de Materias Primas, Materiales y Suministros de Consumo	0.00	0.00	0.00	0.00	0.00	0.00	0.00
	Subtotal (12)					0.00	0.00	0.00	0.00	0.00	0.00	0.00
8110	4330				Disminución del Exceso de Estimaciones por Perdida o Deterioro u Obsolescencia	0.00	0.00	0.00	0.00	0.00	0.00	0.00
8110	4331				Disminución del Exceso de Estimaciones por Perdida o Deterioro u Obsolescencia	0.00	0.00	0.00	0.00	0.00	0.00	0.00
8110	4331	003			Disminución del Exceso de Estimaciones por Perdida o Deterioro u Obsolescencia	0.00	0.00	0.00	0.00	0.00	0.00	0.00
8110	4331	003	001		Disminución del Exceso de Estimaciones por Perdida o Deterioro u Obsolescencia	0.00	0.00	0.00	0.00	0.00	0.00	0.00
	Subtotal (12)					0.00	0.00	0.00	0.00	0.00	0.00	0.00
8110	4340				Disminución del Exceso de Provisiones	0.00	0.00	0.00	0.00	0.00	0.00	0.00
8110	4341				Disminución del Exceso en Provisiones	0.00	0.00	0.00	0.00	0.00	0.00	0.00
8110	4341	004			Disminución del Exceso en Provisiones	0.00	0.00	0.00	0.00	0.00	0.00	0.00
8110	4341	004	001		Disminución del Exceso en Provisiones	0.00	0.00	0.00	0.00	0.00	0.00	0.00
	Subtotal (12)					0.00	0.00	0.00	0.00	0.00	0.00	0.00
8110	4350				Ingresos Derivados de Financiamientos	0.00	0.00	0.00	0.00	0.00	0.00	0.00
8110	4351				Ingresos derivados de Financiamientos	0.00	0.00	0.00	0.00	0.00	0.00	0.00
8110	4351	005			Ingresos derivados de Financiamientos	0.00	0.00	0.00	0.00	0.00	0.00	0.00
8110	4351	005	001		Ingresos derivados de Financiamientos	0.00	0.00	0.00	0.00	0.00	0.00	0.00
8110	4351	005	001	001	Banco Nacional de Obras y Servicios Publicos	0.00	0.00	0.00	0.00	0.00	0.00	0.00
8110	4351	005	001	002	Otras Instituciones Publicas	0.00	0.00	0.00	0.00	0.00	0.00	0.00
8110	4351	005	001	003	Instituciones Privadas	0.00	0.00	0.00	0.00	0.00	0.00	0.00
8110	4351	005	001	004	Particulares	0.00	0.00	0.00	0.00	0.00	0.00	0.00
8110	4351	005	001	005	Pasivos Generados al Cierre del Ejercicio Fiscal Pendientes de Pago	0.00	0.00	0.00	0.00	0.00	0.00	0.00
8110	4351	005	001	006	Los Derivados de las Operaciones de Credito en los terminos que establece el Titulo Octavo del Codigo Financie	0.00	0.00	0.00	0.00	0.00	0.00	0.00
	Subtotal (12)					0.00	0.00	0.00	0.00	0.00	0.00	0.00
8110	4390				Otros Ingresos y Beneficios Varios	25,000,000.00	-2,898,685.31	22,101,314.69	0.00	22,101,314.69	100.00	0.00
8110	4391				Otros Ingresos de Ejercicios Anteriores	0.00	0.00	0.00	0.00	0.00	0.00	0.00
8110	4391	009			Otros Ingresos de Ejercicios Anteriores	0.00	0.00	0.00	0.00	0.00	0.00	0.00
8110	4391	009	001		Otros Ingresos de Ejercicios Anteriores	0.00	0.00	0.00	0.00	0.00	0.00	0.00
8110	4392				Bonificaciones y Descuentos Obtenidos	0.00	0.00	0.00	0.00	0.00	0.00	0.00
8110	4392	009			Bonificaciones y Descuentos Obtenidos	0.00	0.00	0.00	0.00	0.00	0.00	0.00
8110	4392	009	002		Bonificaciones y Descuentos Obtenidos	0.00	0.00	0.00	0.00	0.00	0.00	0.00
8110	4393				Diferencias por Tipo de Cambio a Favor en Efectivo y Equivalentes	0.00	0.00	0.00	0.00	0.00	0.00	0.00
8110	4393	009			Diferencias por Tipo de Cambio a Favor en Efectivo y Equivalentes	0.00	0.00	0.00	0.00	0.00	0.00	0.00
8110	4393	009	003		Diferencias por Tipo de Cambio a Favor en Efectivo y Equivalentes	0.00	0.00	0.00	0.00	0.00	0.00	0.00
8110	4394				Diferencias de Cotizaciones a Favor en Valores Negociables	0.00	0.00	0.00	0.00	0.00	0.00	0.00
8110	4394	009			Diferencias de Cotizaciones a Favor en Valores Negociables	0.00	0.00	0.00	0.00	0.00	0.00	0.00
8110	4394	009	004		Diferencias de Cotizaciones a Favor en Valores Negociables	0.00	0.00	0.00	0.00	0.00	0.00	0.00
8110	4395				Resultado por Posición Monetaria	0.00	0.00	0.00	0.00	0.00	0.00	0.00
8110	4395	009			Resultado por Posición Monetaria	0.00	0.00	0.00	0.00	0.00	0.00	0.00
8110	4395	009	005		Resultado por Posición Monetaria	0.00	0.00	0.00	0.00	0.00	0.00	0.00
8110	4396				Utilidades por Participación Patrimonial	0.00	0.00	0.00	0.00	0.00	0.00	0.00
8110	4396	009			Utilidades por Participación Patrimonial	0.00	0.00	0.00	0.00	0.00	0.00	0.00
8110	4396	009	006		Utilidades por Participación Patrimonial	0.00	0.00	0.00	0.00	0.00	0.00	0.00
8110	4399				Otros Ingresos y Beneficios Varios	25,000,000.00	-2,898,685.31	22,101,314.69	0.00	22,101,314.69	100.00	0.00
8110	4399	009			Otros Ingresos y Beneficios Varios	25,000,000.00	-2,898,685.31	22,101,314.69	0.00	22,101,314.69	100.00	0.00
8110	4399	009	009		Otros Ingresos y Beneficios Varios	25,000,000.00	-2,898,685.31	22,101,314.69	0.00	22,101,314.69	100.00	0.00
8110	4399	009	009	001	Aportaciones por Gestoría de Diputados	0.00	0.00	0.00	0.00	0.00	0.00	0.00
8110	4399	009	009	002	Ingresos por Audiencia Publica	0.00	0.00	0.00	0.00	0.00	0.00	0.00
8110	4399	009	009	003	Actualización de inversiones en UDI S	0.00	0.00	0.00	0.00	0.00	0.00	0.00
8110	4399	009	009	004	Intereses por Inversiones en UDI S	0.00	0.00	0.00	0.00	0.00	0.00	0.00
8110	4399	009	009	005	Otros Convenios	25,000,000.00	-3,521,890.00	21,478,110.00	0.00	21,478,110.00	100.00	0.00
8110	4399	009	009	006	Ingresos Derivados de Ejercicios Anteriores no aplicados	0.00	131,509.00	131,509.00	0.00	131,509.00	100.00	0.00
8110	4399	009	009	007	Otros Ingresos Varios	0.00	491,695.69	491,695.69	0.00	491,695.69	100.00	0.00
8110	4399	009	009	008	Otros Ingresos por Donativos	0.00	0.00	0.00	0.00	0.00	0.00	0.00
	Subtotal (12)					25,000,000.00	-2,898,685.31	22,101,314.69	0.00	22,101,314.69	100.00	0.00
					TOTAL INGRESOS	111,120,486.00	-19,541,322.14	91,579,163.86	0.00	91,579,163.86	100.00	0.00

ODAPAS

Cuenta Pública 2018
ESTADO ANALÍTICO DE INGRESOS
(Pesos)

ODAS DE CHALCO 2009

DEL 1 DE ENERO AL 31 DE DICIEMBRE DE 2018

CUENTA (3)	Rubro de los Ingresos (4)	Ingresos					% de Avance de la Recaudación (10)	Ingresos Excedentes (11)
		Estimado (5)	Ampliaciones y Reducciones (6)	Modificado (7)	Devengado (8)	Recaudado (9)		

DIRECTOR GENERAL
DR. SERGIO O. RAMIREZ HERNANDEZ

SUBDIRECTOR DE ADMON. Y TESORERIA
LIC. JESUS PEREZ AYBARRAN

COMISARIO
C. ALEJANDRO MARTÍNEZ PEÑA

ORGANISMO DESCENTRALIZADO
DE AGUA POTABLE ALCANTARILLADO
Y SANEAMIENTO
O.D.A.P.A.S. CHALCO
R.F.C. SAP920211-178

ORGANISMO DESCENTRALIZADO
DE AGUA POTABLE ALCANTARILLADO
Y SANEAMIENTO
O.D.A.P.A.S. CHALCO
R.F.C. SAP920211-178

ORGANISMO DESCENTRALIZADO
DE AGUA POTABLE ALCANTARILLADO
Y SANEAMIENTO
O.D.A.P.A.S. CHALCO
R.F.C. SAP920211-178

ODAPAS

Cuenta Pública 2018
Estado Analitico del Ejercicio del Presupuesto de Egresos
Clasificación por Objeto del Gasto (Capítulo y Concepto)
(Pesos)

ODAS DE CHALCO 2009

DEL 1 DE ENERO AL 31 DE DICIEMBRE DE 2018

CUENTA (3)	Concepto (4)	Egresos Aprobado (5)	Ampliaciones/ Reducciones (6)	Modificado (7)	Comprometido (8)	Devengado (9)	Ejercido (10)	Pagado (11)	Subejercicio (12)
1000	SERVICIOS PERSONALES	34,500,000.00	-1,142,220.00	33,357,780.00	0.00	4,755.00	33,357,780.00	33,353,025.00	0.00
1100	REMUNERACIONES AL PERSONAL DE CARÁCTER PERMANENTE	15,899,863.00	2,584,989.50	18,484,852.50	0.00	4,462.00	18,484,852.50	18,480,390.50	0.00
1130	Sueldos base al personal permanente	15,899,863.00	2,584,989.50	18,484,852.50	0.00	4,462.00	18,484,852.50	18,480,390.50	0.00
1131	Sueldo base	15,899,863.00	2,584,989.50	18,484,852.50	0.00	4,462.00	18,484,852.50	18,480,390.50	0.00
1300	REMUNERACIONES ADICIONALES Y ESPECIALES	9,314,682.00	-1,630,338.44	7,684,343.56	0.00	0.00	7,684,343.56	7,684,343.56	0.00
1310	Primas por años de servicio efectivos prestados	178,080.00	82,702.56	260,782.56	0.00	0.00	260,782.56	260,782.56	0.00
1311	Prima por año de servicio	178,080.00	74,220.00	252,300.00	0.00	0.00	252,300.00	252,300.00	0.00
1312	Prima de antigüedad	0.00	8,482.56	8,482.56	0.00	0.00	8,482.56	8,482.56	0.00
1320	Primas de vacaciones, dominical y gratificacion de fin de año	6,805,172.00	-2,079,490.70	4,725,681.30	0.00	0.00	4,725,681.30	4,725,681.30	0.00
1321	Prima vacacional	1,531,391.00	-484,915.75	1,046,275.25	0.00	0.00	1,046,275.25	1,046,275.25	0.00
1322	Aguinaldo	4,850,781.00	-1,651,534.95	3,199,246.05	0.00	0.00	3,199,246.05	3,199,246.05	0.00
1324	Vacaciones no disfrutadas por finiquito	0.00	1,669.00	1,669.00	0.00	0.00	1,669.00	1,669.00	0.00
1325	Prima dominical	424,200.00	54,291.00	478,491.00	0.00	0.00	478,491.00	478,491.00	0.00
1340	Compensaciones	2,330,439.00	367,449.70	2,697,879.70	0.00	0.00	2,697,879.70	2,697,879.70	0.00
1341	Compensación	1,424,064.00	-470,897.00	953,167.00	0.00	0.00	953,167.00	953,167.00	0.00
1342	Compensacion por servicios especiales	0.00	7,142.00	7,142.00	0.00	0.00	7,142.00	7,142.00	0.00
1345	Gratificación	906,366.00	770,004.70	1,676,370.70	0.00	0.00	1,676,370.70	1,676,370.70	0.00
1346	Gratificacion por convenio	0.00	61,200.00	61,200.00	0.00	0.00	61,200.00	61,200.00	0.00
1400	SEGURIDAD SOCIAL	8,710,500.00	-3,141,623.70	5,568,876.30	0.00	0.00	5,568,876.30	5,568,876.30	0.00
1410	Aportaciones de seguridad social	8,710,500.00	-3,141,623.70	5,568,876.30	0.00	0.00	5,568,876.30	5,568,876.30	0.00
1412	Aportaciones de servicio de salud	1,387,560.00	1,018,111.18	2,405,671.18	0.00	0.00	2,405,671.18	2,405,671.18	0.00
1413	Aportaciones al sistema solidario de reparto	5,984,988.00	-3,749,233.01	2,235,754.99	0.00	0.00	2,235,754.99	2,235,754.99	0.00
1414	Aportaciones del sistema de capitalizacion individual	441,252.00	-257,108.27	184,143.73	0.00	0.00	184,143.73	184,143.73	0.00
1415	Aportaciones para financiar los gastos generales de administracion del ISSE	416,724.00	-72,689.63	344,034.37	0.00	0.00	344,034.37	344,034.37	0.00
1416	Aportaciones para riesgo de trabajo	479,976.00	-80,703.97	399,272.03	0.00	0.00	399,272.03	399,272.03	0.00
1500	OTRA PRESTACIONES SOCIALES Y ECONÓMICAS	515,681.00	590,092.84	1,105,973.84	0.00	0.00	1,105,973.84	1,105,973.84	0.00
1520	Indemnizaciones	60,000.00	206,560.90	266,560.90	0.00	0.00	266,560.90	266,560.90	0.00
1522	Liquidaciones por indemnizaciones, por sueldos y salarios caidos	60,000.00	206,560.90	266,560.90	0.00	0.00	266,560.90	266,560.90	0.00
1530	Prestaciones y haberes de retiro	0.00	143,266.04	143,266.04	0.00	0.00	143,266.04	143,266.04	0.00
1531	Prima por jubilacion	0.00	143,266.04	143,266.04	0.00	0.00	143,266.04	143,266.04	0.00
1540	Prestaciones contractuales	254,281.00	107,840.70	362,121.70	0.00	0.00	362,121.70	362,121.70	0.00
1541	Becas para hijos de trabajadores sindicalizados	76,811.00	-25,661.00	51,150.00	0.00	0.00	51,150.00	51,150.00	0.00
1542	Dias civicos y economicos	58,250.00	50,284.00	108,534.00	0.00	0.00	108,534.00	108,534.00	0.00
1544	Dia del maestro y del servidor publico	39,326.00	37,768.00	77,094.00	0.00	0.00	77,094.00	77,094.00	0.00
1545	Otros gastos derivados de convenio	79,894.00	45,449.70	125,343.70	0.00	0.00	125,343.70	125,343.70	0.00
1590	Otras prestaciones sociales y económicas	201,600.00	132,425.00	334,025.00	0.00	0.00	334,025.00	334,025.00	0.00
1595	Despensa	201,600.00	132,425.00	334,025.00	0.00	0.00	334,025.00	334,025.00	0.00
1700	PAGO DE ESTIMULOS A SERVIDORES PUBLICOS	59,074.00	454,660.00	513,734.00	0.00	293.00	513,734.00	513,441.00	0.00
1710	Estimulos	59,074.00	454,660.00	513,734.00	0.00	293.00	513,734.00	513,441.00	0.00
1712	Estimulos por puntualidad y asistencia	59,074.00	454,660.00	513,734.00	0.00	293.00	513,734.00	513,441.00	0.00
SUBTOTAL		34,500,000.00	-1,142,220.00	33,357,780.00	0.00	4,755.00	33,357,780.00	33,353,025.00	0.00
2000	MATERIALES Y SUMINISTROS	12,549,039.00	-3,323,604.18	9,225,434.82	143.97	797,657.19	9,225,434.82	8,427,633.66	0.00
2100	OFICINAS	896,531.00	-255,485.68	641,015.32	0.00	0.00	641,015.32	641,015.32	0.00
2110	Materiales, útiles y equipos menores de oficina	198,371.00	-9,821.89	188,549.11	0.00	0.00	188,549.11	188,549.11	0.00
2111	Materiales y utiles de oficina	198,371.00	-9,821.89	188,549.11	0.00	0.00	188,549.11	188,549.11	0.00
2120	Materiales y útiles de impresión y reproducción	371,710.00	-246,410.00	125,300.00	0.00	0.00	125,300.00	125,300.00	0.00
2121	Material y útiles de imprenta y reproducción	371,710.00	-246,410.00	125,300.00	0.00	0.00	125,300.00	125,300.00	0.00
2140	Materiales útiles y equipos menores de tecnologías de la información y comun	236,510.00	38,137.68	274,647.68	0.00	0.00	274,647.68	274,647.68	0.00
2141	Materiales y útiles para el procesamiento en equipos y bienes informáticos	236,510.00	38,137.68	274,647.68	0.00	0.00	274,647.68	274,647.68	0.00
2160	Material de limpieza	88,871.00	-36,352.47	52,518.53	0.00	0.00	52,518.53	52,518.53	0.00
2161	Material y enseres de limpieza	88,871.00	-36,352.47	52,518.53	0.00	0.00	52,518.53	52,518.53	0.00
2170	Materiales y útiles de enseñanza	1,039.00	-1,039.00	0.00	0.00	0.00	0.00	0.00	0.00
2171	Material didactico	1,039.00	-1,039.00	0.00	0.00	0.00	0.00	0.00	0.00
2400	MATERIALES Y ARTICULOS DE CONSTRUCCIÓN Y DE REPARACION	723,876.00	-515,834.69	208,041.31	0.00	87,434.20	208,041.31	120,607.11	0.00
2460	Material eléctrico y electrónico	31,670.00	13,533.50	45,203.50	0.00	594.20	45,203.50	44,609.30	0.00
2461	Material eléctrico y electrónico	31,670.00	13,533.50	45,203.50	0.00	594.20	45,203.50	44,609.30	0.00
2480	Materiales complementarios	17,138.00	-15,765.16	1,372.84	0.00	0.00	1,372.84	1,372.84	0.00
2482	Material de señalizacion	17,138.00	-15,765.16	1,372.84	0.00	0.00	1,372.84	1,372.84	0.00
2490	Otros materiales y artículos de construcción y reparación	675,068.00	-513,603.03	161,464.97	0.00	86,840.00	161,464.97	74,624.97	0.00
2491	Materiales de construcción	504,145.00	-351,315.90	152,829.10	0.00	86,840.00	152,829.10	65,989.10	0.00
2492	Estructuras y manufacturas para todo tipo de construcción	170,923.00	-162,287.13	8,635.87	0.00	0.00	8,635.87	8,635.87	0.00
2600	PRODUCTOS QUIMICOS, FARMACEUTICOS Y DE LABORATORIO	6,726,388.00	-2,427,323.58	4,299,064.42	0.00	462,716.86	4,299,064.42	3,836,347.56	0.00
2610	Productos químicos básicos	6,670,888.00	-2,914,488.00	3,756,400.00	0.00	456,400.00	3,756,400.00	3,300,000.00	0.00
2611	Sustancias quimicas	6,670,888.00	-2,914,488.00	3,756,400.00	0.00	456,400.00	3,756,400.00	3,300,000.00	0.00
2650	Materiales, accesorios y suministros de laboratorio	55,500.00	487,164.42	542,664.42	0.00	6,316.86	542,664.42	536,347.56	0.00
2651	Materiales, accesorios y suministros de laboratorio	55,500.00	487,164.42	542,664.42	0.00	6,316.86	542,664.42	536,347.56	0.00
2600	COMBUSTIBLES, LUBRICANTES Y ADITIVOS	3,265,076.00	547,850.67	3,812,926.67	0.00	244,265.33	3,812,926.67	3,568,661.34	0.00
2610	Combustibles, lubricantes y aditivos	3,265,076.00	547,850.67	3,812,926.67	0.00	244,265.33	3,812,926.67	3,568,661.34	0.00
2611	Combustibles, lubricantes y aditivos	3,265,076.00	547,850.67	3,812,926.67	0.00	244,265.33	3,812,926.67	3,568,661.34	0.00
2700	VESTUARIO, BLANCOS, PRENDAS DE PROTECCION Y ARTICULOS DEPORTIVOS	78,400.00	-78,400.00	0.00	0.00	0.00	0.00	0.00	0.00
2710	Vestuario y uniformes	78,400.00	-78,400.00	0.00	0.00	0.00	0.00	0.00	0.00
2711	Vestuario y uniformes	78,400.00	-78,400.00	0.00	0.00	0.00	0.00	0.00	0.00
2800	MATERIALES Y SUMINISTROS PARA SEGURIDAD	389,230.00	-340,748.50	48,481.50	0.00	0.00	48,481.50	48,481.50	0.00
2830	Prendas de protección para la seguridad publica y nacional	389,230.00	-340,748.50	48,481.50	0.00	0.00	48,481.50	48,481.50	0.00
2831	Prendas de protección	389,230.00	-340,748.50	48,481.50	0.00	0.00	48,481.50	48,481.50	0.00

ODAPAS

Cuenta Pública 2018
Estado Analítico del Ejercicio del Presupuesto de Egresos
Clasificación por Objeto del Gasto (Capitulo y Concepto)
(Pesos)

ODAS DE CHALCO 2009

DEL 1 DE ENERO AL 31 DE DICIEMBRE DE 2018

CUENTA (3)	Concepto (4)	Egresos							Subejercicio (12)
		Aprobado (5)	Ampliaciones/ Reducciones (6)	Modificado (7)	Comprometido (8)	Devengado (9)	Ejercido (10)	Pagado (11)	
2900	HERRAMIENTAS, REFACCIONES Y ACCESORIOS MENORES	468,568.00	-252,662.40	215,905.60	143.97	3,240.80	215,905.60	212,520.63	0.00
2910	Herramientas menores	113,625.00	30,456.50	144,081.50	143.97	3,240.80	144,081.50	140,696.73	0.00
2911	Refacciones, accesorios y herramientas	113,625.00	30,456.50	144,081.50	143.97	3,240.80	144,081.50	140,696.73	0.00
2940	Refacciones y accesorios menores de equipo de computo y tecnologías de la i	5,096.00	-5,096.00	0.00	0.00	0.00	0.00	0.00	0.00
2941	Refacciones y accesorios para equipo de computo	5,096.00	-5,096.00	0.00	0.00	0.00	0.00	0.00	0.00
2990	Refacciones y accesorios menores otros bienes muebles	349,847.00	-278,022.90	71,824.10	0.00	0.00	71,824.10	71,824.10	0.00
2991	Medidores de agua	349,847.00	-278,022.90	71,824.10	0.00	0.00	71,824.10	71,824.10	0.00
SUBTOTAL		12,545,039.30	-3,322,604.18	9,225,434.82	143.97	797,657.19	9,225,434.82	8,427,633.66	0.00
3000	SERVICIOS GENERALES	28,758,823.00	-3,785,569.07	24,973,253.93	-268.55	8,413,532.08	24,973,253.93	16,559,990.40	0.00
3100	SERVICIOS BASICOS	9,326,744.00	-693,701.22	8,633,042.78	0.00	7,886,852.97	8,633,042.78	746,189.81	0.00
3110	Energía eléctrica	9,176,988.00	-644,000.32	8,532,987.68	0.00	7,886,852.97	8,532,987.68	646,134.71	0.00
3111	Servicio de energía eléctrica	9,176,988.00	-644,000.32	8,532,987.68	0.00	7,886,852.97	8,532,987.68	646,134.71	0.00
3140	Telefonía tradicional	123,422.00	-23,366.90	100,055.10	0.00	0.00	100,055.10	100,055.10	0.00
3141	Servicio de telefonía convencional	123,422.00	-23,366.90	100,055.10	0.00	0.00	100,055.10	100,055.10	0.00
3150	Telefonía celular	1,200.00	-1,200.00	0.00	0.00	0.00	0.00	0.00	0.00
3151	Servicio de telefonía celular	1,200.00	-1,200.00	0.00	0.00	0.00	0.00	0.00	0.00
3160	Servicios de telecomunicaciones y satélites	25,134.00	-25,134.00	0.00	0.00	0.00	0.00	0.00	0.00
3161	Servicios de radiolocalización y telecomunicación	25,134.00	-25,134.00	0.00	0.00	0.00	0.00	0.00	0.00
3200	SERVICIOS DE ARRENDAMIENTO	753,200.00	621,800.00	1,375,000.00	0.00	206,200.00	1,375,000.00	1,168,800.00	0.00
3250	Arrendamiento de equipo de transporte	0.00	503,800.00	503,800.00	0.00	3,800.00	503,800.00	500,000.00	0.00
3251	Arrendamiento de vehículos	0.00	503,800.00	503,800.00	0.00	3,800.00	503,800.00	500,000.00	0.00
3260	Arrendamiento de maquinaria, otros equipos y herramientas	753,200.00	118,000.00	871,200.00	0.00	202,400.00	871,200.00	668,800.00	0.00
3261	Arrendamiento de maquinaria y equipo	753,200.00	118,000.00	871,200.00	0.00	202,400.00	871,200.00	668,800.00	0.00
3300	SERVICIOS PROFESIONALES, CIENTIFICOS, TECNICOS Y OTROS SERVICIOS	725,461.00	1,047,849.69	1,773,310.69	0.00	0.00	1,773,310.69	1,773,310.69	0.00
3310	Servicios legales, de contabilidad, auditoría y relacionados	666,127.00	1,018,516.45	1,684,643.45	0.00	0.00	1,684,643.45	1,684,643.45	0.00
3311	Asesorías asociadas a convenios o acuerdos	666,127.00	1,018,516.45	1,684,643.45	0.00	0.00	1,684,643.45	1,684,643.45	0.00
3330	Servicios de consultoría administrativa, procesos, técnica y en tecnologías	59,334.00	29,333.24	88,667.24	0.00	0.00	88,667.24	88,667.24	0.00
3331	Servicios informáticos	59,334.00	29,333.24	88,667.24	0.00	0.00	88,667.24	88,667.24	0.00
3400	SERVICIOS FINANCIEROS, BANCARIOS Y COMERCIALES	704,317.00	104,823.70	809,140.70	0.00	108,250.00	809,140.70	700,890.70	0.00
3410	Servicios financieros y bancarios	14,025.00	5,594.60	19,619.60	0.00	0.00	19,619.60	19,619.60	0.00
3411	Servicios bancarios y financieros	14,025.00	5,594.60	19,619.60	0.00	0.00	19,619.60	19,619.60	0.00
3440	Seguros de responsabilidad patrimonial y fianzas	44,094.00	-44,094.00	0.00	0.00	0.00	0.00	0.00	0.00
3441	Seguros de responsabilidad patrimonial y fianzas	44,094.00	-44,094.00	0.00	0.00	0.00	0.00	0.00	0.00
3450	Seguro de bienes patrimoniales	464,998.00	-1,726.90	463,271.10	0.00	0.00	463,271.10	463,271.10	0.00
3451	Seguros y fianzas	464,998.00	-1,726.90	463,271.10	0.00	0.00	463,271.10	463,271.10	0.00
3470	Fletes y maniobras	181,200.00	145,050.00	326,250.00	0.00	108,250.00	326,250.00	218,000.00	0.00
3471	Fletes y maniobras	181,200.00	145,050.00	326,250.00	0.00	108,250.00	326,250.00	218,000.00	0.00
3500	SERVICIOS DE INSTALACION, REPARACION, MANTENIMIENTO Y CONSERVACION	4,349,139.00	-1,063,664.71	3,285,474.29	0.00	207,857.56	3,285,474.29	3,077,613.73	0.00
3510	Conservación y mantenimiento menor de inmuebles	0.00	4,500.00	4,500.00	0.00	0.00	4,500.00	4,500.00	0.00
3511	Reparación y mantenimiento de inmuebles	0.00	4,500.00	4,500.00	0.00	0.00	4,500.00	4,500.00	0.00
3520	Instalación, reparación y mantenimiento de mobiliario y equipo de administra	130.00	30,110.00	30,240.00	0.00	0.00	30,240.00	30,240.00	0.00
3521	Reparación, mantenimiento e instalación de mobiliario y equipo de oficina	130.00	30,110.00	30,240.00	0.00	0.00	30,240.00	30,240.00	0.00
3530	Instalación, reparación y mantenimiento de equipo de computo y tecnologías	22,519.00	-22,519.00	0.00	0.00	0.00	0.00	0.00	0.00
3532	Reparación y mantenimiento para equipo y redes de tele y radio transmisión	22,519.00	-22,519.00	0.00	0.00	0.00	0.00	0.00	0.00
3550	Reparación y mantenimiento de equipo de transporte	1,928,432.00	270,637.07	2,199,069.07	0.00	15,802.00	2,199,069.07	2,183,264.07	0.00
3551	Reparación y mantenimiento de vehículos terrestres, aéreos y lacustres	1,928,432.00	270,637.07	2,199,069.07	0.00	15,802.00	2,199,069.07	2,183,264.07	0.00
3570	Instalación, reparación y mantenimiento de maquinaria, otros equipos y herr	2,398,058.00	-1,346,392.78	1,051,665.22	0.00	192,055.56	1,051,665.22	859,609.66	0.00
3571	Reparación, instalación y mantenimiento de maquinaria, equipo industrial y	2,398,058.00	-1,346,392.78	1,051,665.22	0.00	192,055.56	1,051,665.22	859,609.66	0.00
3600	SERVICIOS DE COMUNICACIÓN SOCIAL Y PUBLICIDAD	19,126.00	191,252.45	210,378.45	0.00	0.00	210,378.45	210,378.45	0.00
3610	Difusión por radio, televisión y otros medios de mensajes sobre programas y	19,126.00	191,252.45	210,378.45	0.00	0.00	210,378.45	210,378.45	0.00
3611	Gastos de publicidad y propaganda	15,206.00	195,172.45	210,378.45	0.00	0.00	210,378.45	210,378.45	0.00
3612	Publicaciones oficiales y de información en general para difusión	3,920.00	-3,920.00	0.00	0.00	0.00	0.00	0.00	0.00
3700	SERVICIOS DE TRASLADO Y VIATICOS	12,584.00	9,324.99	21,908.99	-271.55	271.55	21,908.99	21,908.99	0.00
3790	Otros servicios de traslado y hospedaje	12,584.00	9,324.99	21,908.99	-271.55	271.55	21,908.99	21,908.99	0.00
3791	Otros servicios de traslado y hospedaje	12,584.00	9,324.99	21,908.99	-271.55	271.55	21,908.99	21,908.99	0.00
3800	SERVICIOS OFICIALES	20,911.00	170,196.88	191,107.88	0.00	0.00	191,107.88	191,107.88	0.00
3820	Gastos de orden social y cultural	2,710.00	124,790.00	127,500.00	0.00	0.00	127,500.00	127,500.00	0.00
3821	Gastos de ceremonias oficiales y de orden social	2,710.00	124,790.00	127,500.00	0.00	0.00	127,500.00	127,500.00	0.00
3850	Gastos de representación	18,201.00	45,406.88	63,607.88	0.00	0.00	63,607.88	63,607.88	0.00
3851	Gastos de representación	18,201.00	45,406.88	63,607.88	0.00	0.00	63,607.88	63,607.88	0.00
3900	OTROS SERVICIOS GENERALES	12,847,341.00	-4,173,450.85	8,673,890.15	0.00	4,100.00	8,673,890.15	8,669,790.15	0.00
3910	Servicios funerarios y de cementerios	0.00	3,017.24	3,017.24	0.00	0.00	3,017.24	3,017.24	0.00
3911	Servicios funerarios y de cementerios	0.00	3,017.24	3,017.24	0.00	0.00	3,017.24	3,017.24	0.00
3920	Impuestos y derechos	12,015,739.00	-4,474,481.70	7,541,257.30	0.00	0.00	7,541,257.30	7,541,257.30	0.00
3922	Otros impuestos y derechos	12,015,739.00	-4,474,481.70	7,541,257.30	0.00	0.00	7,541,257.30	7,541,257.30	0.00
3950	Penas, multas, accesorios y actualizaciones	39,208.00	73,659.83	112,867.83	0.00	0.00	112,867.83	112,867.83	0.00
3951	Penas, multas, accesorios y actualizaciones	39,208.00	73,659.83	112,867.83	0.00	0.00	112,867.83	112,867.83	0.00
3980	Impuesto sobre nóminas y otros que se deriven de una relación laboral	742,572.00	198,440.82	941,012.82	0.00	0.00	941,012.82	941,012.82	0.00
3982	Impuesto sobre erogaciones por remuneraciones al trabajo personal	742,572.00	198,440.82	941,012.82	0.00	0.00	941,012.82	941,012.82	0.00
3990	Otros servicios generales	49,822.00	25,912.96	75,734.96	0.00	4,100.00	75,734.96	71,634.96	0.00
3992	Gastos de servicios menores	49,822.00	25,912.96	75,734.96	0.00	4,100.00	75,734.96	71,634.96	0.00
SUBTOTAL		28,758,823.00	-3,785,569.07	24,973,253.93	-268.55	8,413,532.08	24,973,253.93	16,559,990.40	0.00
4000	TRANSFERENCIAS, ASIGNACIONES, SUBSIDIOS Y OTRAS AYUDAS	9,800,000.00	-685,803.10	9,114,196.90	0.00	0.00	9,114,196.90	9,114,196.90	0.00
4300	SUBSIDIOS Y SUBVENCIONES	9,800,000.00	-685,803.10	9,114,196.90	0.00	0.00	9,114,196.90	9,114,196.90	0.00
4390	Otros subsidios	9,800,000.00	-685,803.10	9,114,196.90	0.00	0.00	9,114,196.90	9,114,196.90	0.00

ODAPAS

Cuenta Pública 2018
Estado Analitico del Ejercicio del Presupuesto de Egresos
Clasificación por Objeto del Gasto (Capitulo y Concepto)
(Pesos)

ODAS DE CHALCO 2009

DEL 1 DE ENERO AL 31 DE DICIEMBRE DE 2018

CUENTA (3)	Concepto (4)	Egresos							Subejercicio (12)
		Aprobado (5)	Ampliaciones/ Reducciones (6)	Modificado (7)	Comprometido (8)	Devengado (9)	Ejercido (10)	Pagado (11)	
4391	Subsidios por carga fiscal	9,788,557.00	-851,755.77	8,936,801.23	0.00	0.00	8,936,801.23	8,936,801.23	0.00
4397	Devolucion de ingresos indebidos	11,443.00	165,952.67	177,395.67	0.00	0.00	177,395.67	177,395.67	0.00
SUBTOTAL		9,800,000.00	-685,803.10	9,114,196.90	0.00	0.00	9,114,196.90	9,114,196.90	0.00
5000	BIENES MUEBLES, INMUEBLES E INTANGIBLES	250,000.00	622,114.97	872,114.97	0.00	0.00	872,114.97	872,114.97	0.00
5100	MOBILIARIO Y EQUIPO DE ADMINISTRACION	222,129.00	-168,925.47	53,203.53	0.00	0.00	53,203.53	53,203.53	0.00
5110	Muebles de oficina y estanteria	14,590.00	3,010.00	17,600.00	0.00	0.00	17,600.00	17,600.00	0.00
5111	Muebles y enseres	14,590.00	3,010.00	17,600.00	0.00	0.00	17,600.00	17,600.00	0.00
5150	Equipo de computo y de tecnologia de la informacion	189,539.00	-169,739.61	19,799.39	0.00	0.00	19,799.39	19,799.39	0.00
5151	Bienes informáticos	189,539.00	-169,739.61	19,799.39	0.00	0.00	19,799.39	19,799.39	0.00
5190	Otros mobiliarios y equipos de administracion	18,000.00	-2,195.86	15,804.14	0.00	0.00	15,804.14	15,804.14	0.00
5192	Otros equipos electricos y electronicos de oficina	18,000.00	-2,195.86	15,804.14	0.00	0.00	15,804.14	15,804.14	0.00
5400	VEHICULOS Y EQUIPO DE TRANSPORTE	0.00	33,103.44	33,103.44	0.00	0.00	33,103.44	33,103.44	0.00
5410	Vehiculos y equipo terrestre	0.00	33,103.44	33,103.44	0.00	0.00	33,103.44	33,103.44	0.00
5411	Vehiculos y equipo de transporte terrestre	0.00	33,103.44	33,103.44	0.00	0.00	33,103.44	33,103.44	0.00
5690	MAQUINARIA, OTROS EQUIPOS Y HERRAMIENTAS	27,871.00	757,937.00	785,808.00	0.00	0.00	785,808.00	785,808.00	0.00
5620	Maquinaria y equipo industrial	6,411.00	779,397.00	785,808.00	0.00	0.00	785,808.00	785,808.00	0.00
5622	Maquinaria y equipo de produccion	6,411.00	779,397.00	785,808.00	0.00	0.00	785,808.00	785,808.00	0.00
5670	Herramientas y maquinas-herramienta	7,180.00	-7,180.00	0.00	0.00	0.00	0.00	0.00	0.00
5671	Herramientas, maquina herramienta y equipo	7,180.00	-7,180.00	0.00	0.00	0.00	0.00	0.00	0.00
5690	Otros equipos	14,280.00	-14,280.00	0.00	0.00	0.00	0.00	0.00	0.00
5692	Maquinaria y equipo diverso	14,280.00	-14,280.00	0.00	0.00	0.00	0.00	0.00	0.00
SUBTOTAL		250,000.00	622,114.97	872,114.97	0.00	0.00	872,114.97	872,114.97	0.00
6000	INVERSION PUBLICA	22,763,624.00	2,058,727.78	24,823,351.78	149,194.00	6,299,684.35	24,823,351.78	18,374,473.43	0.00
6100	OBRA PUBLICA EN BIENES DE DOMINIO PUBLICO	22,763,624.00	2,058,727.78	24,823,351.78	149,194.00	6,299,684.35	24,823,351.78	18,374,473.43	0.00
6130	Construcción de obras para el abastecimiento de agua, petróleo, gas, electr	22,763,624.00	2,058,727.78	24,823,351.78	149,194.00	6,299,684.35	24,823,351.78	18,374,473.43	0.00
6139	Reparación y mantenimiento de infraestructura hidráulica	22,763,624.00	2,058,727.78	24,823,351.78	149,194.00	6,299,684.35	24,823,351.78	18,374,473.43	0.00
SUBTOTAL		22,763,624.00	2,058,727.78	24,823,351.78	149,194.00	6,299,684.35	24,823,351.78	18,374,473.43	0.00
9000	DEUDA PUBLICA	2,500,000.00	-7,723,003.48	-5,223,003.48	0.00	0.00	-5,223,003.48	-5,223,003.48	0.00
9900	ADEUDOS DE EJERCICIOS FISCALES ANTERIORES (ADEFAS)	2,500,000.00	-7,723,003.48	-5,223,003.48	0.00	0.00	-5,223,003.48	-5,223,003.48	0.00
9910	ADEFAS	2,500,000.00	-7,723,003.48	-5,223,003.48	0.00	0.00	-5,223,003.48	-5,223,003.48	0.00
9911	Por el ejercicio inmediato anterior	1,463,004.00	-5,663,138.52	-4,200,134.52	0.00	0.00	-4,200,134.52	-4,200,134.52	0.00
9912	Por ejercicios anteriores	1,036,996.00	-2,059,864.96	-1,022,868.96	0.00	0.00	-1,022,868.96	-1,022,868.96	0.00
SUBTOTAL		2,500,000.00	-7,723,003.48	-5,223,003.48	0.00	0.00	-5,223,003.48	-5,223,003.48	0.00
	TOTAL PARTIDAS:	111,120,488.00	-13,977,357.08	97,143,128.92	149,069.42	15,515,628.62	97,143,128.92	81,478,430.88	0.00

DIRECTOR GENERAL
DR. SERGIO O. RAMIREZ HERNANDEZ

SUBDIRECTOR DE ADMON. Y TESORERIA
LIC. JESUS PEREZ ALBARRAN

COMISARIO
C. ALEJANDRO MARTINEZ PEÑA

ORGANISMO DESCENTRALIZADO
DE AGUA POTABLE ALCANTARILLADO
Y SANEAMIENTO
O.D.A.P.A.S. CHALCO
R.F.C. SAP920211-178

ORGANISMO DESCENTRALIZADO
DE AGUA POTABLE ALCANTARILLADO
Y SANEAMIENTO
O.D.A.P.A.S. CHALCO
R.F.C. SAP920211-178

ORGANISMO DESCENTRALIZADO
DE AGUA POTABLE ALCANTARILLADO
Y SANEAMIENTO
O.D.A.P.A.S. CHALCO
R.F.C. SAP920211-178

ODAPAS
CHALCO EDO. DE MEX.

Cuenta Pública 2018
Estado Analitico del Ejercicio del Presupuesto de Egresos
Clasificación Económica (por Tipo de Gasto)
(Pesos)

ODAS DE CHALCO 2009

DEL 1 DE ENERO AL 31 DE DICIEMBRE DE 2018

Concepto (3)	Egresos							Subejercicio (11)
	Aprobado (4)	Ampliaciones / (Reducciones) (5)	Modificado (6)	Comprometido (7)	Devengado (8)	Ejercido (9)	Pagado (10)	
Gasto Corriente (12)	85,606,862.00	-8,936,196.35	76,670,665.65	-124.58	9,215,944.27	76,670,665.65	67,454,845.96	0.00
Gasto de Capital (13)	23,013,624.00	2,681,842.75	25,695,466.75	149,194.00	6,299,684.35	25,695,466.75	19,246,588.40	0.00
Amortización de la Deuda y disminución de Pasivos (14)	2,500,000.00	-7,723,003.48	-5,223,003.48	0.00	0.00	-5,223,003.48	-5,223,003.48	0.00
Pensiones y Jubilaciones (15)	0.00	0.00	0.00	0.00	0.00	0.00	0.00	0.00
Participaciones (16)	0.00	0.00	0.00	0.00	0.00	0.00	0.00	0.00
Total (17)	111,120,486.00	-13,977,357.08	97,143,128.92	149,069.42	15,515,628.62	97,143,128.92	81,478,430.88	0.00

DIRECTOR GENERAL
DR. SERGIO O. RAMIREZ HERNANDEZ

ORGANISMO DESCENTRALIZADO
DE AGUA POTABLE ALCANTARILLADO
Y SANEAMIENTO
O.D.A.P.A.S. CHALCO
R.F.C. SAP920211-178

SUBDIRECTOR DE ADMON. Y TESORERIA
LIC. JESUS PEREZ ALBARRAN

ORGANISMO DESCENTRALIZADO
DE AGUA POTABLE ALCANTARILLADO
Y SANEAMIENTO
O.D.A.P.A.S. CHALCO
R.F.C. SAP920211-178

COMISARIO
C. ALEJANDRO MARTÍNEZ PEÑA

ORGANISMO DESCENTRALIZADO
DE AGUA POTABLE ALCANTARILLADO
Y SANEAMIENTO
O.D.A.P.A.S. CHALCO
R.F.C. SAP920211-178

ODAPAS

Cuenta Pública 2018
Estado Analítico del Ejercicio del Presupuesto de Egresos
Clasificación Administrativa
(Pesos)

ODAS CHALCO 2009 — **AL 31 DE DICIEMBRE DE 2018**

DEPENDENCIA (3)		Aprobado (4)	Ampliaciones / Reducciones (5)	Modificado (6)	Comprometido (7)	Devengado (8)	Ejercido (9)	Pagado (10)	Subejercicio (11)
A00	DIRECCION GENERAL	30,525,100.00	-10,707,074.96	19,818,025.04	-268.55	37,502.12	19,818,025.04	19,780,791.47	0.00
A05	UNIDAD DE INFORMATICA	18,000.00	-13,898.78	4,101.22	0.00	0.00	4,101.22	4,101.22	0.00
B00	FINANZAS Y ADMINISTRACIÓN	4,228,721.00	741,233.56	4,969,954.56	0.00	4,755.00	4,969,954.56	4,965,199.56	0.00
B03	COMERCIALIZACIÓN	8,239,461.00	-3,460,448.23	4,779,012.77	0.00	0.00	4,779,012.77	4,779,012.77	0.00
C00	UNIDAD TECNICA DE OPERACIÓN	65,593,676.00	-944,030.99	64,649,645.01	149,337.97	15,473,371.50	64,649,645.01	49,026,935.54	0.00
D00	UNIDAD JURIDICA	33,159.00	-33,159.00	0.00	0.00	0.00	0.00	0.00	0.00
E00	UNIDAD DE PLANEACION	379,405.00	276,903.95	656,308.95	0.00	0.00	656,308.95	656,308.95	0.00
E02	ESTUDIOS Y PROYECTOS	862,629.00	204,354.40	1,066,983.40	0.00	0.00	1,066,983.40	1,066,983.40	0.00
G00	CONTRALORIA INTERNA	1,240,335.00	-41,237.03	1,199,097.97	0.00	0.00	1,199,097.97	1,199,097.97	0.00
	TOTAL:	111,120,486.00	-13,977,357.08	97,143,128.92	149,069.42	15,515,628.62	97,143,128.92	81,478,430.88	0.00

DIRECTOR GENERAL
DR. SERGIO O. RAMIREZ HERNANDEZ

SUBDIRECTOR DE ADMON. Y TESORERIA
LIC. JESUS PEREZ ALBARRAN

COMISARIO
C. ALEJANDRO MARTÍNEZ PEÑA

ORGANISMO DESCENTRALIZADO DE AGUA POTABLE ALCANTARILLADO Y SANEAMIENTO
O.D.A.P.A.S. CHALCO
R.F.C. SAP920211-178

ORGANISMO DESCENTRALIZADO DE AGUA POTABLE ALCANTARILLADO Y SANEAMIENTO
O.D.A.P.A.S. CHALCO
R.F.C. SAP920211-178

ORGANISMO DESCENTRALIZADO DE AGUA POTABLE ALCANTARILLADO Y SANEAMIENTO
O.D.A.P.A.S. CHALCO
R.F.C. SAP920211-178

ODAPAS

Cuenta Pública 2018
Estado Analítico del Ejercicio Presupuestal de Egresos Clasificación Funcional (Finalidad y Función)
(Pesos)

ODAS CHALCO 2009

AL 31 DE DICIEMBRE DE 2018

	Finalidad y Función (3)	Aprobado (4)	Ampliaciones / Reducciones (5)	Modificado (6)	Comprometido (7)	Devengado (8)	Ejercido (9)	Pagado (10)	Subejercicio (11)
01	**Gobierno**	**41,073,817.00**	**-10,455,150.52**	**30,618,666.48**	**-268.55**	**42,257.12**	**30,618,666.48**	**30,576,677.91**	**0.00**
01	Legislación								
02	Justicia								
03	Coordinación de la política de gobierno	1,273,494.00	-74,396.03	1,199,097.97	0.00	0.00	1,199,097.97	1,199,097.97	0.00
04	Relaciones exteriores								
05	Asuntos financieros y hacendarios	39,782,323.00	-10,366,855.71	29,415,467.29	-268.55	42,257.12	29,415,467.29	29,373,478.72	0.00
06	Seguridad nacional								
07	Asuntos de orden público y seguridad interior								
08	Otros servicios generales	18,000.00	-13,898.78	4,101.22	0.00	0.00	4,101.22	4,101.22	0.00
02	**Desarrollo social**	**70,046,689.00**	**-3,622,206.56**	**66,524,482.44**	**149,337.97**	**15,473,371.50**	**66,524,482.44**	**50,901,752.97**	**0.00**
01	Protección ambiental	44,738,496.00	3,138,759.09	47,877,257.09	268,862.97	16,433,901.55	47,878,932.09	31,176,387.57	-1,675.00
02	Vivienda y servicios a la comunidad	25,308,171.00	-6,660,965.65	18,647,205.35	-119,325.00	-960,530.05	18,645,530.35	19,725,385.40	1,675.00
03	Salud								
04	Recreación, cultura y otras manifestaciones sociales								
05	Educación								
06	Protección social								
07	Otros asuntos sociales								
03	**Desarrollo económico**								
01	Asuntos económicos, comerciales y laborales en general								
02	Agropecuaria, silvicultura, pesca y caza								
03	Combustibles y energía								
04	Minería, manufacturas y construcción								
05	Transporte								
06	Comunicaciones								
07	Turismo								
08	Ciencia, tecnología e innovación								
09	Otras industrias y otros asuntos económicos								
04	**Otras no clasificadas en funciones anteriores**								
01	Transacciones de la deuda pública / costo financiero de la deuda								
02	Transferencias, participaciones y aportaciones entre diferentes niveles y órdenes de gobierno								
03	Saneamiento del sistema financiero								
04	Adeudos de ejercicios fiscales anteriores								
	TOTAL:	111,120,486.00	-13,977,357.08	97,143,128.92	149,069.42	15,515,628.62	97,143,128.92	81,478,430.88	0.00

DIRECTOR GENERAL
DR. SERGIO O. RAMIREZ HERNANDEZ

SUBDIRECTOR DE ADMON. Y TESORERIA
LIC. JESUS PEREZ ALBARRAN

COMISARIO
C. ALEJANDRO MARTÍNEZ PEÑA

ORGANISMO DESCENTRALIZADO
DE AGUA POTABLE ALCANTARILLADO
Y SANEAMIENTO
O.D.A.P.A.S. CHALCO
R.F.C. SAP920211-178

ORGANISMO DESCENTRALIZADO
DE AGUA POTABLE ALCANTARILLADO
Y SANEAMIENTO
O.D.A.P.A.S. CHALCO
R.F.C. SAP920211-178

ORGANISMO DESCENTRALIZADO
DE AGUA POTABLE ALCANTARILLADO
Y SANEAMIENTO
O.D.A.P.A.S. CHALCO
R.F.C. SAP920211-178

ODAPAS
CHALCO EDO. DE MEX.

Cuenta Pública 2018
Gasto por Categoría Programática
(Pesos)

ODAS CHALCO 2009

AL 31 DE DICIEMBRE DE 2018

	Concepto (3) *	Egresos							
		Aprobado (4)	Ampliaciones / Reducciones (5)	Modificado (6)	Comprometido (7)	Devengado (8)	Ejercido (9)	Pagado (10)	Subejercicio (11)
01030401	DESARROLLO DE LA FUNCIÓN PÚBLICA Y ÉTICA EN EL SERVICIO PÚBLICO	1,240,335.00	-41,237.03	1,199,097.97	0.00	0.00	1,199,097.97	1,199,097.97	0.00
01030501	ASISTENCIA JURÍDICA AL EJECUTIVO	33,159.00	-33,159.00	0.00	0.00	0.00	0.00	0.00	0.00
01050202	FORTALECIMIENTO DE LOS INGRESOS	4,649,097.00	-677,918.26	3,971,178.74	0.00	0.00	3,971,178.74	3,971,178.74	0.00
01050205	PLANEACIÓN Y PRESUPUESTO BASADO EN RESULTADOS	2,118,586.00	340,311.57	2,458,897.57	0.00	0.00	2,458,897.57	2,458,897.57	0.00
01050206	CONSOLIDACIÓN DE LA ADMINISTRACIÓN PÚBLICA DE RESULTADOS	33,014,640.00	-10,029,249.02	22,985,390.98	-268.55	42,257.12	22,985,390.98	22,943,402.41	0.00
01080501	GOBIERNO ELECTRÓNICO	18,000.00	-13,898.78	4,101.22	0.00	0.00	4,101.22	4,101.22	0.00
02010301	MANEJO DE AGUAS RESIDUALES, DRENAJE Y ALCANTARILLADO	44,738,498.00	3,138,759.09	47,877,257.09	268,662.97	16,433,901.55	47,878,932.09	31,176,367.57	-1,675.00
02020101	DESARROLLO URBANO	862,629.00	204,354.40	1,066,983.40	0.00	0.00	1,066,983.40	1,066,983.40	0.00
02020301	MANEJO EFICIENTE Y SUSTENTABLE DEL AGUA	24,445,542.00	-6,865,320.05	17,580,221.95	-119,325.00	-960,530.05	17,578,546.95	18,658,402.00	1,675.00
	TOTAL:	111,120,486.00	-13,977,357.08	97,143,128.92	149,069.42	15,515,628.62	97,143,128.92	81,476,430.68	0.00

DIRECTOR GENERAL
DR. SERGIO O. RAMIREZ HERNANDEZ

SUBDIRECTOR DE ADMON. Y TESORERIA
LIC. JESUS PEREZ ALBARRAN

COMISARIO
C. ALEJANDRO MARTÍNEZ PEÑA

ORGANISMO DESCENTRALIZADO
DE AGUA POTABLE ALCANTARILLADO
Y SANEAMIENTO
O.D.A.P.A.S. CHALCO
R.F.C. SAP920211-178

ORGANISMO DESCENTRALIZADO
DE AGUA POTABLE ALCANTARILLADO
Y SANEAMIENTO
O.D.A.P.A.S. CHALCO
R.F.C. SAP920211-178

ORGANISMO DESCENTRALIZADO
DE AGUA POTABLE ALCANTARILLADO
Y SANEAMIENTO
O.D.A.P.A.S. CHALCO
R.F.C. SAP920211-178

ODAPAS CHALCO

CHALCO

GOBIERNO DEL ESTADO DE MÉXICO

PRESUPUESTO BASADO EN RESULTADOS MUNICIPAL

Fecha: 2018

Municipio: ODAPAS Chalco	No. 2009
PbRM 02a	Calendarización de Metas de actividad por Proyecto

	(Clave)	(Denominación)
Programa presupuestario:	02020301	Manejo eficiente y sustentable del agua
Proyecto:	020203010205	Operación y mantenimiento de infraestructura hidraulica para el suministro de agua
Dependencia General:	C00	Unida Tecnica Operación.
Dependencia Auxiliar:	219	Area Agua Potable

Código		Unidad de Medida	Cantidad Programada Anual	Calendarización de Metas Físicas							
				Primer Trimestre		Segundo Trimestre		Tercer Trimestre		Cuarto Trimestre	
				Abs.	%	Abs.	%	Abs.	%	Abs.	%
1	ANALISIS DE AGUA EN FUENTES DE ABASTECIMIENTO Y/O TANQUES DE ALMACENAMIENTO Y REGULACIÓN*	MUESTRA	100	25.00	25.00	25.00	25.00	25.00	25.00	25.00	25.00
2	EXAMEN MICROBIOLOGICO EN RED DE DISTRIBUCIÓN*	MUESTRA	90	24.00	26.67	24.00	26.67	22.00	24.44	20.00	22.22
3	DETERMINACIÓN DE CLORO RESIDUAL LIBRE EN LA RED DE DISTRIBUCIÓN*	MUESTRA	500	120.00	24.00	120.00	24.00	140.00	28.00	120.00	24.00
4	ASEPSIA DE TANQUES DE ALMACENAMIENTO Y REGULACION**	INFORME	19	5.00	26.32	6.00	31.58	4.00	21.05	4.00	21.05
5	PROGRAMA DE SUMINISTRO DE AGUA CON CAMION CISTERNA (PORCENTAJE EN EL SUMINISTRO DE AGUA POTABLE EN PIPA PARA CONSUMO DE LA POBLACION)	SERVICIO	2789	678.00	24.31	678.00	24.31	728.00	26.10	705.00	25.28
6	PORCENTAJE EN LOS VOLUMENES DE AGUA SUMINISTRADO EN BLOQUE PARA CONSUMO DE LA POBLACIÓN.	VOLUMEN (M3)	27,890	6,972.50	25.00	6,780.00	24.31	7,080.00	25.39	7,057.50	25.30
7	CONSUMO DE AGUA PERCAPITA (PORCENTAJE DE ABASTECIMIENTO DE AGUA POTABLE A LA POBLACIÓN)	LT/USUARIO	95	24.00	25.26	24.00	25.26	24.00	25.26	23.00	24.21
8	REGULACION DEL SERVICIO DE AGUA POTABLE (PORCENTAJE EN LOS VOLUMENES DE EXTRACCIÓN DEL AGUA POTABLE DE LAS FUENTES DE ABASTECIMIENTO) (PORCENTAJE EN EL PORGRAMA DE BOMBEO DE AGUA POTABLE)	HORAS	6480	1,620.00	25.00	1,620.00	25.00	1,620.00	25.00	1,620.00	25.00
9	CALIDAD DE AGUA POTABLE (PORCENTAJE EN LOS VOLUMENES DE AGUA POTABLE CLORADA PARA CONSUMO DE LA POBLACIÓN)	M^3	17,400,000	4,667,750.00	26.83	4,667,750.00	26.83	3,767,750.00	21.65	4,296,750.00	24.69
10	VOLUMEN DE AGUA PERDIDA EN FUGAS	INFORME	30	7.50	25.00	7.50	25.00	7.50	25.00	7.50	25.00
11	VOLUMEN DE AGUA VERTIDA	M^3	154,200.00	38,525.00	24.98	38,525.00	24.98	38,625.00	25.05	38,525.00	24.98
12	ELABORACION DE PROGRAMAS	PROGRAMAS	1	1.00	100.00	0.00	0.00	0.00	0.00	0.00	0.00
13	MANTENIMIENTO PREVENTIVO Y CORRECTIVO DE LOS EQUIPOS ELECTROMECANICOS, PARA EVITAR PARO DE EQUIPOS DE BOMBEO (PORCENTAJE EN EL MANTENIMIENTO-GUARDIAS DE VIGILANCIA- A LA INFRAESTRUCTURA HIDRAULICA PARA EL SUMINISTRO DE AGUA POTABLE) (PORCENTAJE EN LAS NECESIDADES DE MANTENIMIENTO A LA INFRAESTRUCTURA HIDRAULICA PARA EL SUMINISTRO DE AGUA POTABLE) (PORCENTAJE EN EL CUMPLIMIENTO DE LAS ESPECIFICACIONES TECNICAS PARA EL MANTENIMIENTO DEL EQUIPO ELECTROMECANICO	INFORME	420	108.00	25.71	108.00	25.71	100.00	23.81	104.00	24.76

*NORMA Oficial Mexicana NOM-179-SSA1-1998, Vigilancia y evaluación del control de calidad del agua para uso y consumo humano, distribuida por sistemas de abastecimiento públicos
**NORMA Oficial Mexicana NOM-230-SSA1-2002 Salud ambiental. Agua para uso y consumo humano, requisitos sanitarios que se deben cumplir en los sistemas de abastecimiento públicos y privados durante el manejo del agua. Requisitos sanitarios para el muestreo

ELABORÓ	REVISÓ	AUTORIZÓ
ODAPAS CHALCO	ODAPAS CHALCO	DIRECTOR GENERAL
OMAR VALENTIN ROBLES MORENO	ROBERTO PORRAS PEREGRINO	CARLOS BONILLA LINARES
Nombre Firma Cargo	Nombre Firma Cargo	Nombre Firma Cargo
ÁREA DE AGUA POTABLE	SUBDIRECCIÓN GENERAL	

SISTEMA DE COORDINACIÓN HACENDARIA DEL ESTADO DE MÉXICO CON SUS MUNICIPIOS
MANUAL PARA LA PLANEACIÓN, PROGRAMACIÓN Y PRESUPUESTACIÓN MUNICIPAL 2018

ODAPAS CHALCO

GOBIERNO DEL ESTADO DE MÉXICO

PRESUPUESTO BASADO EN RESULTADOS MUNICIPAL

Fecha: 2018

Municipio:	ODAPAS Chalco	No. 2009
PbRM 02a	Calendarización de Metas de actividad por Proyecto	

	(Clave)	(Denominación)
Programa presupuestario:	02010301	Manejo de Aguas Residuales, Drenaje y Alcantarillado.
Proyecto:	020103010102	Operación de infraestructura para drenaje y alcantarillado
Dependencia General:	C00	Unidad Tecnica de Operación
Dependencia Auxilliar:	222	Area de Drenaje y Alcantarillado

Código	Descripción de las Metas de actividad	Unidad de Medida	Cantidad Programada Anual	Calendarización de Metas Fisicas							
				Primer Trimestre		Segundo Trimestre		Tercer Trimestre		Cuarto Trimestre	
				Abs.	%	Abs.	%	Abs.	%	Abs.	%
1	DESAZOLVE Y SONDEO EN RED GENERAL	ML	494,367	117,606	23.79%	176,648	35.73%	107,908	21.83%	92,205	19%
2	LIMPIEZA Y SONDEO DE POZOS DE VISITA	PZA	7,059	693	9.82%	3,501	49.60%	1,476	20.91%	1,389	20%
3	SONDEO Y LIMPIEZA DE COLADERAS PLUVIALES	PZA	2,221	1,077	48.49%	99	4.46%	426	19.18%	619	28%
4	SONDEO, LIMPIEZA Y REVISION DE REJILLAS DE PISO	PZA	318	67	21.07%	65	20.44%	129	40.57%	57.00	18%
5	SONDEO, LIMPIEZA Y REVISION DE REGISTROS	PZA	542	182	33.58	182	33.58%	75	13.84	103	19.00
6	DESAZOLVE CON EQUIPO DE MALACATES	ML	1318	0	0.00%	400	30.35%	238	18.06%	680	52%
7	AZOLVE PRODUCTO DE DRAGADO	PZA	514	0	0.00	50	62.00%	70	13.62%	394	77%
8	DESAZOLVE DE FOSAS SEPTICAS	M3	287	24	8.36%	120	41.81%	87	30.31%	56	20%

ELABORÓ	REVISÓ	AUTORIZÓ
ENCARGADO DE ALCANTARILLADO	SUBDIRECTOR GENERAL	DIRECTOR GENERAL
FLAVIO CADENA GALICIA	REPRESENTANTE LEGAL	CARLOS BONILLA LINARES
Nombre Firma Cargo	Nombre Firma Cargo	Nombre Firma Cargo

ODAPAS CHALCO EDO. DE MÉX. AREA DE DRENAJE Y ALCANTARILLADO C00222

ODAPAS CHALCO 2018-2021 SUBDIRECCIÓN GENERAL

ODAPAS GENERAL

SISTEMA DE COORDINACIÓN HACENDARIA DEL ESTADO DE MEXICO CON SUS MUNICIPIOS
MANUAL PARA LA PLANEACION, PROGRAMACIÓN Y PRESUPUESTACIÓN MUNICIPAL 2018

GOBIERNO DEL ESTADO DE MÉXICO

PRESUPUESTO BASADO EN RESULTADOS MUNICIPAL

Fecha: 2018

Municipio: ODAPAS Chalco	No. 2009
PbRM 02a	Calendarización de Metas de actividad por Proyecto

	(Clave)	(Denominación)
Programa presupuestario:	02020101	DESARROLLO URBANO
Proyecto:	020201010502	PROYECTOS PARA OBRAS PUBLICAS
Dependencia General:	E02	ESTUDIOS Y PROYECTOS
Dependencia Auxilliar:	224	AREA DE FACTIBILIDADES

Código	Descripción de las Metas de actividad	Unidad de Medida	Cantidad Programada Anual	Calendarización de Metas Fisicas							
				Primer Trimestre		Segundo Trimestre		Tercer Trimestre		Cuarto Trimestre	
				Abs.	%	Abs.	%	Abs.	%	Abs.	%
1	EXPEDICION DE FACTIBILIDADES DE SERVICIOS (Porcentaje de Peticiones Ciudadanas)	OFICIO	30	7	23.33	6	20.00	11	36.67	6	20.00
2	ASESORIA TECNICA DE PROYECTOS HIDRAULICA E HIDROSANITARIA A COMITÉS INDEPENDIENTES	SUPERVISIÓN	30	7	23.33	7	23.33	8	26.67	8	26.67
3	RECORRIDOS Y SUPERVISIONES DE OBRAS MUNICIPALES Y A UNIDADES HABITACIONALES (Porcentaje de informes de suspensión de obra)	SUPERVISIÓN	100	25	25.00	25	25.00	25	25.00	25	25.00

ELABORÓ	REVISÓ	AUTORIZÓ
ROGELIO ALTAMIRANO BALBUENA	ROBERTO PORRAS VENEGAS	CARLOS BONILLA LINARES
Nombre Firma Cargo	Nombre Firma Cargo	Nombre Firma Cargo

ORGANISMO DESCENTRALIZADO DE AGUA POTABLE ALCANTARILLADO Y SANEAMIENTO
O.D.A.P.A.S. CHALCO
R.F.C. SAP920211-178

ODAPAS CHALCO 2015-2018
SUBDIRECCIÓN GENERAL

ODAPAS CHALCO

CHALCO

GOBIERNO DEL ESTADO DE MÉXICO

PRESUPUESTO BASADO EN RESULTADOS MUNICIPAL

Fecha: 2018

Municipio: ODAPAS CHALCO	No. 20009	
PbRM 02a	Calendarización de Metas de actividad por Proyecto	

	(Clave)	(Denominación)
Programa presupuestario:	01050206	Consolidacion de la Adminitracion Publica de resultados
Proyecto:	010502060402	Desarrollo institucional
Dependencia General:	A00	Direccion General
Dependencia Auxiliar:	231	Area de Coordinación Institucional

Código	Descripción de las Metas de actividad	Unidad de Medida	Cantidad Programada Anual	Calendarización de Metas Fisicas							
				Primer Trimestre		Segundo Trimestre		Tercer Trimestre		Cuarto Trimestre	
				Abs.	%	Abs.	%	Abs.	%	Abs.	%
1	Reuniones periodicas con titulares de cada área	REUNION	30	7	23%	8	27%	8	27%	7	23%
2	Atención personalizada a usuarios	REUNION	850	254	30%	256	30%	203	24%	137	16%
3	Atención y Respuesta de oficios y peticiones	OFICIOS	1,500	565	38%	380	25%	330	22%	225	15%
4	Recorrido por diferentes colonias del Municipio	RECORRIDO	90	23	26%	21	23%	32	36%	14	16%
5	Presentacion de puntosde acuerdo al Consejo Directivo	ACTA DE CONSEJO	6	2	33%	1	17%	2	33%	1	17%
6											

ORGANISMO DESCENTRALIZADO DE AGUA POTABLE ALCANTARILLADO Y SANEAMIENTO O.D.A.P.A.S. CHALCO R.F.C. SAP920211-178

ELABORÓ	REVISÓ	DIRECTOR GENERAL
Griselda Martinez Escobar	Gpe. Violeta López Cortés	Carlos Bonilla Linares
Nombre Firma Cargo	Nombre Firma Cargo	Nombre Firma Cargo

ODAPAS CHALCO UIPPE

ODAPAS CHALCO DIRECCIÓN GENERAL

SISTEMA DE COORDINACIÓN HACENDARIA DEL ESTADO DE MÉXICO CON SUS MUNICIPIOS
MANUAL PARA LA PLANEACIÓN, PROGRAMACIÓN Y PRESUPUESTACIÓN MUNICIPAL 2018

PRESUPUESTO BASADO EN RESULTADOS MUNICIPAL

ODAPAS CHALCO — CHALCO

GOBIERNO DEL ESTADO DE MÉXICO

Ejercicio Fiscal: 2018

Municipio: Chalco	No. 2009
PbRM-02a	Calendarización de Metas de actividades por Proyecto

	(Clave)	(Denominación)
Programa presupuestario:	1030401	Desarrollo de la función publica y ética del servicio publico
Proyecto:	10304010101	Fiscalización, Control y evaluación Interna de la Gestión Publica
Dependencia General:	G00	**Contraloría Interna**
Dependencia Auxiliar:	207	Contabilidad

Código	Descripción	Unidad de Medida	Cantidad Programada Anual	Calendarización de Metas Físicas							
				Primer Trimestre		Segundo Trimestre		Tercer Trimestre		Cuarto Trimestre	
				Abs.	%	Abs.	%	Abs.	%	Abs.	%
1	Dictaminar los estados financieros, de la Tesoreria del ODAPAS - Chalco y verificar que se remitan los informes correspondientes al OSFEM	Revisión	12	3	25%	3	50%	3	75%	3	100%
2	Revisiones Técnicas, Financieras y Administrativas	Revisión	12	3	25%	3	50%	3	75%	3	100%
3	Realizar Auditorias Administrativas y Evaluaciones	Auditoria	4	1	25%	1	50%	1	75%	1	100%
4	Participar en la elaboracion y actualizacion del inventario general de los bienes muebes e inmuebles propiedad del Organismo	Participacion	2	0	0%	1	50%	0	50%	1	100%
5	Verificar las solventaciones de las observaciones disciplinarias	Verificar	14	3	25%	4	50%	3	75%	4	100%
6	Campañas de Información de las Obligaciones de los servidores públicos se realizan en tiempo y forma	Campaña	1	0	0%	1	100%	0	100%	0	100%
7	Participación en el Inventario de Almacén	Inventario	2	0	0%	1	50%	0	50%	1	100%
8	Participación en la Integración de Comités de Control y Vigilancia (COCICOVI'S)	Participacion	3	0	33%	1	67%	1	67%	1	100%
9	Participar en la entrega - recepcion de las unidades administrativas del Odapas - Chalco	Participacion	3	0	25%	1	50%	1	75%	1	100%
10	Determinar y sancionar las responsabilidades que se deriven de los Procedimientos Administrativos	Verificar	12	3	25%	3	50%	3	75%	3	100%
11	Vigilar que los ingresos del Organismo se enteren a la Subdireccion de Administracion y Tesoreria	Vigilar	12	3	25%	3	50%	3	75%	3	100%
12	Llevar a cabo las Sesiones del Comité de Bienes Muebles e Inmuebles del Organismo	Sesiones	6	1	25%	2	50%	2	75%	1	100%
13	Vigilar que los Servidores Publicos cumplan con la obligacion de presentar oportunamente la manifestacion de bienes	Vigilar	38	0	0%	38	100%	0	100%	0	100%
14	Vigilar que los programas ejecutados con recursos federales y estatales se apliquen conforme a la Ley y sus reglas de operación.	Vigilar	6	1	25%	2	50%	1	75%	2	100%
15	Vigilar el cumplimiento de los objetivos y metas de cada una de las unidades administrativas del ODAPAS Chalco.	Vigilar	12	3	25%	3	50%	3	75%	3	100%
16	Determinar y sancionar las responsabilidades que se deriven de las revisiones practicadas.	Determinar	12	3	25%	3	50%	3	75%	3	100%

Código	Descripción	Unidad de Medida	Cantidad Programada Anual	Calendarización de Metas Físicas							
				Primer Trimestre		Segundo Trimestre		Tercer Trimestre		Cuarto Trimestre	
				Abs.	%	Abs.	%	Abs.	%	Abs.	%
17	Atención y seguimiento de quejas, denuncias y sugerencias (BUZON)	Vigilar	12	3	25%	3	50%	3	75%	3	100%
18	Vigilar el cumplimiento de las obligaciones de proveedores y contratistas	Vigilar	6	1	17%	2	42%	1	67%	2	100%
19	Fiscalizar el ingreso y ejercicio del gasto público	Fiscalizar	6	1	25%	2	50%	1	75%	2	100%

Nombre	Firma	Cargo	Nombre	Firma	Cargo	Nombre	Firma	Cargo
LIC. EDMUNDO VEGA MORALES		CONTRALOR INTERNO	ROBERTO PORRAS VENEGAS		SUBDIRECTOR GENERAL	ING. CARLOS BONILLA LINARES		DIRECTOR GENERAL

ODAPAS CHALCO 2013-2016 CONTRALORÍA INTERNA

ODAPAS CHALCO 2013-2016 SUBDIRECCIÓN GENERAL

GENERAL

ODAPAS CHALCO

CHALCO

GOBIERNO DEL ESTADO DE MÉXICO

PRESUPUESTO BASADO EN RESULTADOS MUNICIPAL

Fecha: 2018

Municipio: ODAPAS Chalco	No. 2009
PbRM 02a	Calendarización de Metas de actividad por Proyecto

	(Clave)	(Denominación)
Programa presupuestario:	01050205	PLANEACION Y PRESUPUESTO BASADO EN RESULTADOS
Proyecto:	010502050107	PLANEACION Y EVALUACION PARA EL DESARROLLO MUNICIPAL
Dependencia General:	E00	UNIDAD DE PLANEACIÓN
Dependencia Auxiliar:	230	AREA DE PLANES Y PROGRAMAS

Código	Descripción de las Metas de actividad	Unidad de Medida	Cantidad Programada Anual	Calendarización de Metas Fisicas							
				Primer Trimestre		Segundo Trimestre		Tercer Trimestre		Cuarto Trimestre	
				Abs.	%	Abs.	%	Abs.	%	Abs.	%
1	Alineación del presupuesto con base en resultados en cumplimiento a lo establecido al Manual de Planeación, Programación y Presupuestación vigente.	Formatos	1	1	100.00	0	0.00	0	0.00	0	0.00
2	Acciones de orientación y asesoría en materia del Sistema de Evaluación del Desempeño al Organismo dirigidas a las áreas administrativas.	Asesorias	45	15	33.33	8	17.78	10	22.22	12	26.67
3	Auditoria de seguimiento	Auditoria	2	0	0.00	1	50.00	0	0.00	1	50.00
4	Notificar a la contraloría interna las desviaciones detectadas en el cumplimiento de los objetivos y las metas.	Informe	4	1	25.00	1	25.00	1	25.00	1	25.00
5	Coordinación los pbrm's de todas las áreas del organismo	Formatos	1	1	100.00	0	0.00	0	0.00	0	0.00
6	Evaluación trimestral osfem	Informe	4	1	25.00	1	25.00	1	25.00	1	25.00
7	Programa de mejora regulatoria	Auditoria	3	0	0.00	1	33.33	1	33.33	1	33.33
8	Atención a requerimientos sistema SAIMEX	Informe	6	1	16.67	2	33.33	1	16.67	2	33.33
9	Agenda para el desarrollo municipal	Auditoria	2	0	0	2	100	0	0	0	0
10	Informe mensual de obra	INFORME	12	3	25	3	25	3	25	3	25
11	Evaluacion del Diseño PAE	AUDITORIA	1	0	0	1	100	0	0	0	0

Elaboró	Revisó	Autorizó
UIPPE	SUBDIRECTOR GENERAL	DIRECTOR GENERAL
ODAPAS CHALCO UIPPE 2018-2021	ODAPAS CHALCO 2018-2021 SUBDIRECCIÓN GENERAL	ODAPAS CHALCO
LIC. VIOLETA LOPEZ CORTES		CARLOS BONILLA LINARES
Nombre / Firma / Cargo	Nombre / Firma / Cargo	Nombre / Firma / Cargo

SISTEMA DE COORDINACIÓN HACENDARIA DEL ESTADO DE MÉXICO CON SUS MUNICIPIOS
MANUAL PARA LA PLANEACION, PROGRAMACIÓN Y PRESUPUESTACIÓN MUNICIPAL 2018

ODAPAS CHALCO 2018-2021 CHALCO

GOBIERNO DEL ESTADO DE MÉXICO

PRESUPUESTO BASADO EN RESULTADOS MUNICIPAL

Fecha: 2018

Municipio: ODAPAS Chalco	No. 2009
PbRM 02a	Calendarización de Metas de actividad por Proyecto

	(Clave)	(Denominación)
Programa presupuestario:	01030501	ASISTENCIA JURIDICA AL EJECUTIVO
Proyecto:	010305010104	ASESORIA JURIDICA AL AYUNTAMIENTO
Dependencia General:	D00	UNIDAD JURIDICO
Dependencia Auxiliar:	228	AREA JURIDICA

Código	Descripción de las Metas de actividad	Unidad de Medida	Cantidad Programada Anual	Calendarización de Metas Físicas							
				Primer Trimestre		Segundo Trimestre		Tercer Trimestre		Cuarto Trimestre	
				Abs.	%	Abs.	%	Abs.	%	Abs.	%
1	SEGUIMIENTO A JUICIOS LABORALES Y CUMPLIMIENTO A LOS LAUDOS EMITIDOS POR LA AUTORIDAD LABORAL	AUDIENCIAS Y ESCRITO	10	1	10.00	3	30.00	4	40.00	2	20.00
2	PROMOVER EN TIEMPO Y FORMA LOS RECURSOS Y/O JUICIOS ADMINISTRATIVOS ANTE LAS AUTORIDADES CORRESPONDIENTES	AUDIENCIAS Y ESCRITO	7	2	28.57	3	42.86	1	14.29	1	14.285714
3	PROMOVER EN TIEMPO Y FORMA LOS RECURSOS Y/O JUICIOS ACIVILES ANTE LAS AUTORIDADES CORRESPONDIENTES	AUDIENCIAS Y ESCRITO	15	2	13.33	5	33.33	5	33.33	3	20
4	ELABORACION DE CONTRATOS Y CONVENIOS QUE CELEBRA EL ORGANISMO	ESCRITO	400	100	25	100	25.00	100	25	100	25
5	ACTUALIZACION AL MARCO JURIDICO DEL ORGANISMO	ESCRITO	3	1	33.33	2	66.66	0	0	0	0

ODAPAS CHALCO, EDO. DE MEX. AREA UNIDAD JURÍDICA

ELABORÓ	REVISÓ	AUTORIZÓ
UNIDAD JURIDICA	SUB-DIRECTOR GENERAL	DIRECTOR GENERAL
LIC. ARIEL PIÑA GRANADA	ROBERTO POPOCA VELEZ	CARLOS BONILLA LINARES
Nombre / Firma / Cargo	Nombre / Firma / Cargo	Nombre / Firma / Cargo

ODAPAS SUBDIRECCIÓN GENERAL

ODAPAS CHALCO

CHALCO

SISTEMA DE COORDINACIÓN HACENDARIA DEL ESTADO DE MEXICO CON SUS MUNICIPIOS
MANUAL PARA LA PLANEACION, PROGRAMACIÓN Y PRESUPUESTACIÓN MUNICIPAL 2018

GOBIERNO DEL ESTADO DE MÉXICO

PRESUPUESTO BASADO EN RESULTADOS MUNICIPAL

Fecha: 2018

Municipio:	No.
PbRM 02a	Calendarización de Metas de actividad por Proyecto

	(Clave)	(Denominación)
Programa presupuestario:	01050206	CONSOLIDACIÓN DE LA ADMINISTRACIÓN PUBLICA DE RESULTADOS
Proyecto:	010502060101	ADMINISTRACIÓN DE PERSONAL
Dependencia General:	B00	FINANZAS Y ADMINISTRACIÓN
Dependencia Auxilliar:	209	ÁREA DE RECURSOS HUMANOS

Código	Descripción de las Metas de actividad	Unidad de Medida	Cantidad Programada Anual	Calendarización de Metas Fisicas							
				Primer Trimestre		Segundo Trimestre		Tercer Trimestre		Cuarto Trimestre	
				Abs.	%	Abs.	%	Abs.	%	Abs.	%
1	Atención eficiente al ciudadano por los servidores públicos del ODAPAS	Habitantes por Servidor Público.	1986	497	25.03	498	25	501	25.23	490	25
2	Calidad y eficiencia profesional en las actividades realizadas de cada servidor publico.	Capacitaciones	10	0	0.00	4	40	4	40.00	2	20
3	Profesionalizacion del servidor publico del ODAPAS.	Certificaciones	2	0	0.00	1	50	0	0.00	1	50
4	Detección y determinación de incidencias a los registros de puntualidad y asistencia	Registro administrativo	60	15	25.00	18	30	17	28.33	10	17
5	Actualización de los movimientos de altas y bajas de los servidores públicos.	Registro administrativo	26	0	0.00	5	19.23	10	38.46	11	42
6	Sistema integral de personal instaurado	Registros Administrativos	1986	0	0.00	993	50.00	0	0.00	993	50

ODAPAS CHALCO 2016-2018
RECURSOS HUMANOS
AREA DE RECURSOS HUMANOS
JOSUE MARTINEZ RAMIREZ
Nombre Firma Cargo

REVISÓ
TESORERO HONORIFICO DEL ODAPAS
LIC. JUAN JAVIER GARCIA MARTINEZ
Nombre Firma Cargo

AUTORIZÓ
DIRECTOR GENERAL
CARLOS BONILLA LINARES
Nombre Firma Cargo

ORGANISMO DESCENTRALIZADO
DE AGUA POTABLE ALCANTARILLADO
Y SANEAMIENTO
O.D.A.P.A.S. CHALCO
R.F.C. SAP920211-178

ODAPAS CHALCO

CHALCO

SISTEMA DE COORDINACIÓN HACENDARIA DEL ESTADO DE MEXICO CON SUS MUNICIPIOS
MANUAL PARA LA PLANEACION, PROGRAMACIÓN Y PRESUPUESTACIÓN MUNICIPAL 2018

GOBIERNO DEL ESTADO DE MÉXICO

PRESUPUESTO BASADO EN RESULTADOS MUNICIPAL

Fecha: 2018

Municipio:	No.
PbRM 02a	Calendarización de Metas de actividad por Proyecto

	(Clave)	(Denominación)
Programa presupuestario:	01050206	CONSOLIDACION DE LA ADMINISTRACION PUBLICA DE RESULTADOS
Proyecto:	010502060201	ADQUISICIONES Y SERVICIOS
Dependencia General:	B00	FINANZAS Y ADMINISTRACION
Dependencia Auxilliar:	213	AREA DE ADQUISICIONES

Código	Descripción de las Metas de actividad	Unidad de Medida	Cantidad Programada Anual	Calendarización de Metas Físicas							
				Primer Trimestre		Segundo Trimestre		Tercer Trimestre		Cuarto Trimestre	
				Abs.	%	Abs.	%	Abs.	%	Abs.	%
1	Realización de inventarios en Almacen General	INFORME	12	3	25%	3	25%	3	25%	3	25%
2	Realización de inventarios fisicos en Almacen General	INVENTARIO	2	0	0%	1	50%	0	0%	1	50%
3	Distribución de insumos a las áreas administrativas para la prestación y otorgamiento de bienes y servicios.	INFORME	12	3	25%	3	25%	3	25%	3	25%
4	Solicitudes de cheque para pago a proveedores	INFORME	12	3	25%	3	25%	3	25%	3	25%
5	Adquisiciones según requisiciones autorizadas para cada una de las áreas del Organismo.	REGISTRO	12	3	25%	3	25%	3	25%	3	25%
6	Actualización del Catálogo de proovedores	INFORME	1	1	100%	0	0%	0	0%	0	0%
7	Reporte de combustible diario de las unidades del Organismo	BITACORA	354	88	25%	88	25%	88	25%	90	25%
8	Elaboración de contratos por adquisiciones y servicios	INFORME	12	3	25%	3	25%	3	25%	3	25%
9	Integracion y Ejecución del programa anual de adquisiciones	PROGRAMA	1	1	0%	0	0%	0	0%	0	100%

Elaboró	Revisó	Autorizó
Unidad de Adquisiciones, Contrataciones y Almacen ROSALBA TREJO RAMIREZ	Tesorero Honorífico de ODAPAS LIC. JUAN JAVIER GARCÍA MARTINEZ	Director General CARLOS BONILLA LINARES
Nombre / Firma	Nombre / Firma	Nombre / Firma

ODAPAS CHALCO AREA DE ADQUISICIONES

ORGANISMO DESCENTRALIZADO DE AGUA POTABLE ALCANTARILLADO Y SANEAMIENTO
O.D.A.P.A.S. CHALCO
R.F.C. SAP920211-178

SISTEMA DE COORDINACIÓN HACENDARIA DEL ESTADO DE MEXICO CON SUS MUNICIPIOS
MANUAL PARA LA PLANEACION, PROGRAMACIÓN Y PRESUPUESTACIÓN MUNICIPAL 2018

GOBIERNO DEL ESTADO DE MÉXICO

PRESUPUESTO BASADO EN RESULTADOS MUNICIPAL

Fecha: 2018

Municipio:	No.
PbRM 02a	Calendarización de Metas de actividad por Proyecto

	(Clave)	(Denominación)
Programa presupuestario:	01050206	CONSOLIDACION DE LA ADMINISTRACION PUBLICA DE R
Proyecto:	010502060301	CONTROL DEL PATRIMONIO Y NORMATIVIDAD
Dependencia General:	B00	FINANZAS Y ADMINISTRACIÓN
Dependencia Auxiliar:	214	AREA DE PATRIMONIO

Código	Descripción de las Metas de actividad	Unidad de Medida	Cantidad Programada Anual	Calendarización de Metas Fisicas							
				Primer Trimestre		Segundo Trimestre		Tercer Trimestre		Cuarto Trimestre	
				Abs.	%	Abs.	%	Abs.	%	Abs.	%
1	Tasa de variación en el registro de bienes patrimoniales **(Suma del patrimonio registrado en el inventario)**	Inventario	492	123	25	123	25	123	25	123	25
2	Bienes muebles e inmuebles inventariados **(Bienes muebles e inmuebles registrados en el inventario)**	Inventario	2	0	25	1	25	0	25	1	25
3	Verificación y control al inventario patrimonial del organismo **(Verificaciones físicas al inventario patrimonial)Auditoria.**	Reporte	492	123	25	123	25	123	25	123	25
4	Mantenimiento preventivo y correctivo del edificio	Informe	365	91	24.93	91	24.93	91	24.93	92	24.93
5	Etiquetar Bienes Mueble	Informe	12	3	25	3	25	3	25	3	25
6	Tramite de Bajas de Bienes Muebles	Informe	2	0	0	1	0	0	0	1	0
7	Conciliación físico Contable de bienes muebles e inmuebles	Informe	12	3	25	3	25	3	25	3	25

ODAPAS CHALCO Control Patrimonial DIAZ CASTAÑEDA PATRIMONIO 200214	Revisó Tesorero honorífico de ODAPAS LIC. JUAN JAVIER GARCIA MARTINEZ	Autorizó Director General CARLOS BONILLA LINARES
Nombre Firma	Nombre Firma	Nombre Firma

ORGANISMO DESCENTRALIZADO DE AGUA POTABLE ALCANTARILLADO Y SANEAMIENTO
O.D.A.P.A.S. CHALCO
R.F.C. SAP920211-178

SISTEMA DE COORDINACIÓN HACENDARIA DEL ESTADO DE MEXICO CON SUS MUNICIPIOS
MANUAL PARA LA PLANEACION, PROGRAMACIÓN Y PRESUPUESTACIÓN MUNICIPAL 2018

PRESUPUESTO BASADO EN RESULTADOS MUNICIPAL

GOBIERNO DEL ESTADO DE MÉXICO

Año Fiscal:	2018

Ente Público: ODAPAS CHALCO	No. 2009
PbRM-02a	Calendarización de Metas Fisicas por Proyecto

Identificador		Denominación
Programa Presupuestario	01080501	Gobierno Electronico
Proyecto	010805010103	INNOVACION GUBERNAMENTAL CON TECNOLOGIAS DE LA INFORMACIÓN
Dep. General	A05	Unidad de Informatica
Dep. Auxiliar:	201	Area de Sistemas

Código	Descripción de Acciones	Unidad de Medida	Cantidad Programada Anual	Calendarización de Metas Fisicas							
				Primer Trimestre		Segundo Trimestre		Tercer Trimestre		Cuarto Trimestre	
				Abs.	%	Abs.	%	Abs.	%	Abs.	%
1	Dar asesorías por área de los recursos en materia de tecnol requeridos	Asesoría	24	6	25	6	25	6	25	6	25
2	Dictamenes Tecnicos	Atención	12	3	25	3	25	3	25	3	25
3	Formateo, actualización y mantenimiento preventivo y corr de equipo de cómputo.	Mantenimiento	6	2	33	1	17	1	17	2	33
4	Actualizacion periodica de los registros administrativos	Informe	1	1	100	0	0%	0	0%	0	0%
5	Mantenimiento informatico del sistema	Informe	2	1	50	0	0%	0	0%	1	50

Elaboró: Unidad de Informática	Revisó: Subdirector de Dirección General	Autorizó: Director de ODAPAS
NORMA ARACELI DÍAZ CASTAÑEDA	ROBERTO PORRAS VENEGAS	CARLOS BONILLA LINARES
Nombre / Firma / Cargo	Nombre / Firma / Cargo	Nombre / Firma / Cargo

ORGANISMO DESCENTRALIZADO
DE AGUA POTABLE ALCANTARILLADO
Y SANEAMIENTO
O.D.A.P.A.S. CHALCO
R.F.C. SAP920211-179

SUBDIRECCIÓN GENERAL

ODAPAS CHALCO

CHALCO

SISTEMA DE COORDINACIÓN HACENDARIA DEL ESTADO DE MEXICO CON SUS MUNICIPIOS
MANUAL PARA LA PLANEACION, PROGRAMACION Y PRESUPUESTACION MUNICIPAL 2018

PRESUPUESTO BASADO EN RESULTADOS MUNICIPAL

GOBIERNO DEL ESTADO DE MÉXICO

Año Fiscal	2018

Ente Público: MUNICIPIO DE CHALCO	N° 2009
PbRM-02a	Calendarización de Metas Fisicas por Proyecto

Identificador	Clave	Denominación
Programa Presupuestario	01050202	FORTALECIMIENTO DE LOS INGRESOS
Proyecto	010502020101	CAPTACION Y RECAUDACION DE INGRESOS
Dependencia General	B03	COMERCIALIZACION
Dependencia Auxiliar	215	AREA DE ATENCION A USUARIOS

Código	Descripción de Acciones	Unidad de Medida	Cantidad Programada Anual	Calendarización de Metas Fisicas							
				Primer Trimestre		Segundo Trimestre		Tercer Trimestre		Cuarto Trimestre	
				Abs	%	Abs.	%	Abs	%	Abs.	%
1	Atencion Ciudadana personalizada	Registro	4800	2500	52.08	900	18.75	900	18.75	500	9.00
2	Atencion a la Ciudadania en pagina WEB	Respuesta Electronica	2,000	831	41.55	600	30	300	15	269	13.45
3	Aplicación de encuesta para evaluar la Calidad del Servicio	Encuesta	300	75	25	75	25	75	25	75	25

ELABORO	REVISO	AUTORIZO
ATENCION A USUARIOS	SUB-DIRECCION COMERCIAL	DIRECTOR GENERAL
PATRICIA GUERRERO MENDOZA	LIC. YARELY ASEZ FUENTES	ING. CARLOS BONILLA LINARES
Nombre / Firma	Nombre / Firma	Nombre / Firma

ODAPAS CHALCO
DIRECCIÓN DE COMERCIALIZACIÓN

ODAPAS CHALCO
SUBDIRECCIÓN DE COMERCIALIZACIÓN

ODAPAS CHALCO
DIRECCIÓN GENERAL

ODAPAS CHALCO

CHALCO

SISTEMA DE COORDINACIÓN HACENDARIA DEL ESTADO DE MEXICO CON SUS MUNICIPIOS
MANUAL PARA LA PLANEACION, PROGRAMACIÓN Y PRESUPUESTACIÓN MUNICIPAL 2018

GOBIERNO DEL ESTADO DE MÉXICO

PRESUPUESTO BASADO EN RESULTADOS MUNICIPAL

Fecha: 2018

Municipio: Chalco	No. 20009
PbRM 02a	Calendarización de Metas de actividad por Proyecto

	(Clave)	(Denominación)
Programa presupuestario:	01050202	Fortalecimiento de los Ingresos
Proyecto:	010502020101	Captacion y Recaudacion de Ingresos
Dependencia General:	B03	Comercializacion
Dependencia Auxiliar:	202	Area de Padrones Lecturas y facturacion

Código	Descripción de las Metas de actividad	Unidad de Medida	Cantidad Programada Anual	Calendarización de Metas Fisicas							
				Primer Trimestre		Segundo Trimestre		Tercer Trimestre		Cuarto Trimestre	
				Abs.	%	Abs.	%	Abs.	%	Abs.	%
1	Incremento al padrón de usuarios de servicio medido	Alta	300	100	33.33	100	33.33	50	16.67	50	16.67
2	Linea de captura con referencia bancaria de adeudo a usuario	Informe	19000	9000	47.37	4000	21.05	3000	10.53	3000	10.53
3	Porcentaje de notificaciones	Notificaciones	1500	0	0.00	0	0.00	1000	66.67	500	33.33
4	Porcentaje de convenios suscritos	Convenios	300	100	33.33	100	33.33	50	16.67	50	16.67
5	Tasa de variación en los registros en los registros trimestrales de los padrones	Reporte	2	0	0.00	1	50	0	0	1	50.00
6	Tasa de Variación en el numero de contribuyentes detectados en situaciones de adeudo	Registro	10000	2000	20	4000	40	2000	20	2000	20
7	Visitas de verificación a casa deshabitada, terreno baldío y giros	Informe	1000	500	50	200	20	150	10	150	10.00

ELABORÓ		
AREA DE INGRESOS		
GEOVANY MARTINEZ PALMA		
Nombre	Firma	Cargo

REVISÓ		
ENCARGADA HONORIFICA DE SUB DIRECCION COMERCIAL		
Yarely Asez Fuentes.		
YARELY ASEZ FUENTES		
ENCARGADA HONORIFICA DE LA SUB DIRECCION COMERCIAL		
Nombre	Firma	Cargo

AUTORIZÓ		
DIRECTOR DE ODAPAS		
CARLOS PONILLA LINARES		
Nombre	Firma	Cargo

ORGANISMO DESCENTRALIZADO
DE AGUA POTABLE ALCANTARILLADO
Y SANEAMIENTO
O.D.A.P.A.S. CHALCO
R.F.C. SAP920211-178

ORGANISMO DESCENTRALIZADO
DE AGUA POTABLE ALCANTARILLADO
Y SANEAMIENTO
O.D.A.P.A.S. CHALCO
R.F.C. SAP920211-178

SISTEMA DE COORDINACIÓN HACENDARIA DEL ESTADO DE MEXICO CON SUS MUNICIPIOS
MANUAL PARA LA PLANEACION, PROGRAMACIÓN Y PRESUPUESTACIÓN MUNICIPAL 2018

GOBIERNO DEL ESTADO DE MÉXICO

ODAPAS CHALCO 2016-2018

CHALCO

PRESUPUESTO BASADO EN RESULTADOS MUNICIPAL

Fecha: 2018

Municipio: ODAPAS Chalco	No. 2009
PbRM 02a	Calendarización de Metas de actividad por Proyecto

	(Clave)	(Denominación)
Programa presupuestario:	02020301	MANEJO EFICIENTE Y SUSTENTABLE DEL AGUA
Proyecto:	020203010204	CULTURA DEL AGUA
Dependencia General:	B03	AREA DE CULTURA DEL AGUA
Dependencia Auxiliar:	234	AREA DE CULTURA DEL AGUA

Código	Descripción de las Metas de actividad	Unidad de Medida	Cantidad Programada Anual	Calendarización de Metas Fisicas							
				Primer Trimestre		Segundo Trimestre		Tercer Trimestre		Cuarto Trimestre	
				Abs.	%	Abs.	%	Abs.	%	Abs.	%
1	PLATICAS A ESCUELAS Y DELEGACIONES	INFORME	50	15	30	0	0	25	50	10	20
2	EXPOSICIÓN A LA CULTURA DEL AGUA	EVENTO	1	1	100	0	0	0	0%	0	0%
3	DIFUSIÓN MASIVA DE LOS APOYOS, SUBSIDIOS FISCALES Y EXHORTACIÓN AL PAGO PUNTUAL	CAMPAÑA	3	3	100	0	0	0	0	0	0

ELABORÓ	REVISÓ	AUTORIZÓ
DIFUSION Y CULTURA DEL AGUA	SUBDIRECTOR GENERAL	DIRECTOR GENERAL
JOSE MANUEL GALARZA ORTIZ	ROBERTO ROBLES VELEZ	CARLOS BONILLA LINARES
Nombre Firma Cargo	Nombre Firma Cargo	Nombre Firma Cargo

ODAPAS CHALCO 2016-2018 SUBDIRECCIÓN GENERAL

ORGANISMO DESCENTRALIZADO
DE AGUA POTABLE ALCANTARILLADO
Y SANEAMIENTO
O.D.A.P.A.S. CHALCO
R.F.C. SAP920211-178

ODAPAS CHALCO

CHALCO

PbRM-01a MATRIZ DE INDICADORES PARA RESULTADOS 2018, POR PROGRAMA PRESUPUESTARIO Y DEPENDENCIA GENERAL

Programa presupuestario: 01050205 PLANEACION Y PRESUPUESTO BASADO EN RESULTADOS

Objetivo del programa presupuestario: Comprende el conjunto de actividades para la coordinación, participación, elaboración, actualización e instrumentación del Plan de Desarrollo Municipal y planes y programas que de él se deriven; asimismo incluye las actividades asociadas a la operación del Sistema de Coordinación Hacendaria del Estado de México; así como la definición de los mecanismos necesarios para facilitar el ordenamiento de planeación, programación, presupuestación y evaluación de las dependencias y organismos municipales para en su caso, evaluar, operar y emitir reportes sobre el Sistema de Evaluación del Desempeño municipal.

Dependencia General: 500 UNIDAD DE PLANEACION

Pilar temático o Eje transversal: Gobierno de resultados

Tema de desarrollo: Gobierno eficiente que genere resultados

Objetivo o resumen narrativo	Indicadores: Nombre	Indicadores: Fórmula	Indicadores: Frecuencia y Tipo	Medios de verificación	Supuestos
Fin					
Contribuir a mejorar los procesos de planeación, programación, presupuestación y evaluación, mediante los evaluaciones al Plan de Desarrollo Municipal	Variación porcentual de evaluaciones al plan de desarrollo municipal	(Evaluaciones al Plan de Desarrollo Municipal efectuadas en el año actual/ Evaluaciones al Plan de Desarrollo Municipal efectuadas en el año anterior)-1) *100	Anual Estratégico	Informe de resultados	N/A
Propósito					
El proyecto PBRM presenta los indicadores estratégicos y de gestión para su revisión y retroacción	Tasa de variación en el número de indicadores estratégicos y de gestión implementados en el año	Número de indicadores estratégicos y de gestión implementados en el actual/Número de indicadores estratégicos y de gestión implementados en el año anterior-1)*100	Anual Estratégico	Reporte de proyectos presupuestados	El área de contabilidad integra la información del monitoreo con la asignación presupuestaria.
Componentes					
1. Matrices de indicadores de resultados implementadas por programas presupuestarios bajo la metodología del marco lógico (MML)	Porcentaje de matrices de indicadores de resultados (MIR) adoptadas	(Matrices de indicadores por resultados adoptadas por el Organismo/Matrices de indicadores por resultados aprobadas) *100	Semestral Gestión	Registros Administrativos	Las autoridades estatales de ejecución y legislativo requieren de instrumentos indicados para establecer resultados a nivel municipal.
2. Orientaciones y asesorías en materia del Sistema de Evaluación del Desempeño del Organismo	Porcentaje de orientaciones y asesorías brindadas a la estructura del Organismo	(Número de orientaciones y asesorías otorgadas /Número de orientaciones y asesorías programadas) *10	Trimestral Gestión	Registros Administrativos	El DAPM colabora con las autoridades municipales en capacitación en materia de planeación.
Actividades					
1.1 Alineación del presupuesto con base en resultados en cumplimiento a lo establecido al Manual de Planeación, Programación y Presupuestación vigente	Porcentaje de alineación de formatos de base en cumplimiento al Manual de Planeación, programación y presupuestación	(Formatos ÉBRM requisitados en alineación al Manual de Planeación, programación y Presupuestación vigente/Total de formatos PbRM municipales por el organismo) *100	Trimestral Gestión	Expedientes de Formatos PbRM del ayuntamiento	Las autoridades de otras órdenes de gobierno modifican los lineamientos de establecimiento y alineación del PBRM.
2.1. Acciones de orientación y asesoría en materia del Sistema de Evaluación del Desempeño del Organismo dirigidas a las áreas administrativas	Porcentaje de cumplimiento de orientaciones y asesorías	(Orientaciones y asesorías brindadas/ Orientaciones y asesorías programadas) *10	Trimestral Gestión	Registros Administrativos	Autoridades de otras órdenes de gobierno emiten contenidos de estudio que les facilita a las autoridades municipales el desarrollo de actividades de construcción de indicadores, seguimiento y evaluación.

ORGANISMO DESCENTRALIZADO DE AGUA POTABLE ALCANTARILLADO Y SANEAMIENTO O.D.A.P.A.S. CHALCO R.F.C. SAP920211-178

Elaboró

Gpe. Violeta López Cortés
Unidad de Planeación

Revisó

Ing. Delfino Reyes Gonzalez
Subdirector General

ORGANISMO DESCENTRALIZADO DE AGUA POTABLE ALCANTARILLADO Y SANEAMIENTO O.D.A.P.A.S. CHALCO R.F.C. SAP920211-178

Autorizo

Dr. Sergio Octavio Ramirez Hernández
Director General

ORGANISMO DESCENTRALIZADO DE AGUA POTABLE ALCANTARILLADO Y SANEAMIENTO O.D.A.P.A.S. CHALCO R.F.C. SAP920211-178

ODAPAS CHALCO

CHALCO

PbRM-01c MATRIZ DE INDICADORES PARA RESULTADOS 2018. POR PROGRAMA PRESUPUESTARIO Y DEPENDENCIA GENERAL

Programa presupuestario: 01050206 CONSOLIDACIÓN DE LA ADMINISTRACIÓN PUBLICA DE RESULTADOS

Objetivo del programa presupuestario: Comprende el conjunto de actividades y herramientas que permiten la toma de decisiones sobre la aplicacion de los recursos públicos con el objeto de mejorar la calidad del gasto público y la rendición de cuentas

Dependencia General: 000 FINANZAS Y ADMINISTRACION

Pilar temático o Eje transversal: Gobierno de resultados

Tema de desarrollo: Gobierno eficiente que genere resultados

Objetivo o resumen narrativo	Indicadores: Nombre	Indicadores: Fórmula	Indicadores: Frecuencia y Tipo	Medios de verificación	Supuestos
Fin					
Contribuir al fortalecimiento de la administración pública municipal a través de controles administrativos que generen un adecuado ejercicio de los recursos públicos	Variación porcentual del gasto corriente	Gasto corriente del año actual/Gasto corriente en el año anterior)-1)*100	Anual Estratégico	Estado Comparativo de Egresos	N/A
Proposito					
Las unidades administrativas del Organismo cumplen sus funciones mediante el ejercicio adecuado de los recursos públicos	Porcentaje en el ejercicio del gasto corriente	Gasto corriente ejercido/Gasto corriente programado)*100	Anual Estratégico	Estado comparativo de Egresos	Las unidades administrativas tienen un adecuado ejercicio del gasto corriente.
Componentes					
Sistema integral de personal instaurado	Variación porcentual de los servidores de Odapas no funcionarios	((Servidores públicos en funciones en el semestre actual/Servidores públicos en funciones en el semestre anterior)-1)*100	Semestral Gestión	Registros Administrativos	El área encargada de recursos humanos mantiene actualizada la plantilla de personal.
Actividades					
1.1 Detección y determinación de incidencias a los registros de puntualidad y asistencia	Variación porcentual de los registros de puntualidad y asistencia	((Incidencias determinadas por concepto de los registros de puntualidad y asistencia en el mes actual/Incidencias determinadas por concepto de los registros de puntualidad y asistencia en el mes anterior)-1)*100	Mensual Gestión	Registros Administrativos	El área de Recursos Humanos determina las incidencias del personal administrativo.
2.1 Actualización de los movimientos de altas y bajas de los servidores públicos	Porcentaje de movimientos de personal	(Movimientos de altas y bajas realizados/Movimientos de altas y bajas en proceso)*100	Semestral Gestión	Registros Administrativos	El área de Recursos Humanos actualiza la plantilla de personal.

ORGANISMO DESCENTRALIZADO DE AGUA POTABLE ALCANTARILLADO Y SANEAMIENTO O.D.A.P.A.S. CHALCO R.F.C. SAP920211-178

Elaboró

C. Josue Martínez Ramírez
Area de Recursos Humanos

ORGANISMO DESCENTRALIZADO DE AGUA POTABLE ALCANTARILLADO Y SANEAMIENTO O.D.A.P.A.S. CHALCO R.F.C. SAP920211-178

Revisó

C. Gpe. Violeta Lopez Cortes
Unidad de Planeación

ORGANISMO DESCENTRALIZADO DE AGUA POTABLE ALCANTARILLADO Y SANEAMIENTO O.D.A.P.A.S. CHALCO R.F.C. SAP920211-178

Autorizo

Dr. Sergio Octavio Ramírez Hernandez
Director General

ODAPAS CHALCO

CHALCO

FORM-01 MATRIZ DE INDICADORES PARA RESULTADOS 2018. POR PROGRAMA PRESUPUESTARIO Y DEPENDENCIA GENERAL

Programa presupuestario: Manejo eficiente y sustentable del agua

Objetivo del programa presupuestario: Eficiente el conjunto de acciones encaminadas al desarrollo de infraestructura que impulsen en la población de Chalco y Valle Ayala del agua, procurando la construcción del vital líquido para otorgar este servicio con calidad

Dependencia General: Odapas Agua potable.

Pilar temático o Eje transversal: Municipio progresista

Tema de desarrollo: Servicios públicos.

Objetivo o resumen narrativo	Indicadores: Nombre	Indicadores: Fórmula	Indicadores: Frecuencia y Tipo	Medios de verificación	Supuestos
Fin					
Contribuir al manejo sustentable del agua potable mediante la conservación de los fuentes de abastecimiento.	Tasa de variación de las acciones encaminadas al manejo sustentable del agua potable	((Acciones encaminadas al manejo sustentable del agua potable llevadas a cabo en el año actual/ Acciones encaminadas al manejo sustentable del agua potable llevadas a cabo en el año anterior)-1) * 100	Anual Estratégico	Reportes de la comprade agua potable en bloque a la CAEM.	N/A
Propósito					
Los estándares de calidad en el agua potable se cumplen para consumo para la población	Tasa de variación en los resultados de los estudios de laboratorio para verificar los estándares de calidad del agua	Tasa de variación en los resultados de los estudios de laboratorio para verificar los estándares de calidad del agua	Anual Estratégico	Comparativo de los estándares de calidad en el agua potable suministrada de los dos últimos años. Resultados cualitativos de los dos últimos años de los estudios de laboratorio externo del agua potable.	La normatividad en la materia conduce a la autoridad local a manejar estándares de calidad en el agua suministrada
Componentes					
5 Agua potable abastecida a la población abastecida	Porcentaje de abastecimiento de agua potable a la población	(Suministro de agua potable a la población/Suministro de agua potable solicitada) * 100	Semestral Gestión	Reporte de suministro de agua potable.	La población asume que la autoridad local cuenta con los elementos necesarios para suministrar correctamente agua potable.
4 Mantenimiento realizado a la infraestructura hidráulica para el suministro de agua potable a la población.	Porcentaje en el mantenimiento a la infraestructura hidráulica para el suministro de agua potable a la población	(Mantenimiento a la infraestructura hidráulica para el suministro de agua potable a la población realizado /Mantenimiento a la infraestructura hidráulica para el suministro de agua potable a la población programado) *100	Semestral Gestión	Bitácoras de las obras de mantenimiento a la infraestructura para el suministro de agua potable	La calidad de agua otorgada por ODAPAS requiere de la intervención de la autoridad local para dar mantenimiento a la infraestructura hidráulica
Actividades					
1.1 Construcción de obras de infraestructura hidráulica para el suministro de agua potable	Porcentaje en la construcción de obras de infraestructura hidráulica para el suministro de agua potable	(Obras de infraestructura hidráulica para el suministro de agua potable construidas/Obras de infraestructura hidráulica para el suministro de agua potable programadas) *100	Mensual Gestión	Proyectos para la construcción de obras de infraestructura hidráulica para el suministro de agua potable concluidas	La demanda de abastecimiento de agua requiere que la autoridad local construya obras de infraestructura
1.2 Equipamiento electromecánico de las obras de infraestructura hidráulica para el suministro de agua potable	Porcentaje en el equipamiento de las obras de infraestructura hidráulica para el suministro de agua potable	(Obras de infraestructura hidráulica para el suministro de agua potable con equipamiento electromecánico realizadas/Obras de infraestructura hidráulica para el suministro de agua potable con equipamiento electromecánico programadas) *100	Mensual Gestión	Obras de infraestructura hidráulica para el suministro de agua potable con mantenimiento electromecánico	La normatividad en vigencia conduce a la autoridad local a proveer de equipamiento electromecánico a las obras de infraestructura hidráulica
2.2 Dotación de volúmenes de agua potable para consumo de la población	Porcentaje en los volúmenes de agua potable dotada para consumo de la población.	(Volúmenes de agua potable para consumo de la población dotada/Volúmenes de agua potable para consumo de la población programada para dotación) *100	Mensual Gestión	Reporte de reporte de la dotación del agua potable.	La normatividad en la materia conduce a la autoridad local a dotar el agua suministrada
2.1. Extracción de volúmenes de agua potable de las fuentes de abastecimiento 3.1. Cumplimiento del programa de extracción de agua potable para consumo de la población	Porcentaje en los volúmenes de extracción del agua potable de las fuentes de abastecimiento	(Volúmenes de agua potable de las fuentes de abastecimiento extraídos /Volúmenes de agua potable de las fuentes de abastecimiento para extracción programadas) *100	Mensual Gestión	Reporte de reporte de la extracción de agua potable	La demanda social de agua requiere de actividades de extracción de agua para satisfacer abastecimiento.
1.2. Suministro de agua potable en pipas para consumo de la población	Porcentaje en el suministro de agua potable en pipas para consumo de la población.	(Agua potable para consumo de la población suministrada en pipas/Agua potable para consumo de la población solicitada en pipas) *100	Mensual Gestión	Reporte por el suministro de agua potable en pipas.	La ciudadanía demanda abastecimiento de agua potable por la modalidad de pipas
Suministro de volúmenes de agua potable en bloque para consumo de la población.	Porcentaje en los volúmenes de agua potable suministrada en bloque para consumo de la población.	Volúmenes de agua potable para consumo de la población suministrada en bloque/Volúmenes de agua potable para consumo de la población programada para suministro en bloque) *100	Mensual Gestión	Reporte de suministro en bloque a las instituciones Públicas y comités intergubernamentales	La ciudadanía requiere de la autoridad para suministrar agua potable
4.2 Cumplimiento de las especificaciones técnicas para el mantenimiento del equipo electromecánico de la infraestructura para el suministro de agua potable	Porcentaje en el cumplimiento de las especificaciones técnicas para el mantenimiento del equipo electromecánico	(Número de especificaciones técnicas cumplidas para el mantenimiento del equipo electromecánico/Total de las especificaciones técnicas requeridas para el mantenimiento del equipo electromecánico) *100	Mensual Gestión	Reporte del cumplimiento de las especificaciones técnicas para el mantenimiento del equipo electromecánico	El manejo mantenimiento de la infraestructura hidráulica implica que la autoridad local aplique correctamente especificaciones técnicas de mantenimiento

Elaboró: Ing. Ana Lilia Rivera Díaz de León, Área de Agua Potable

Revisó: Lic. Violeta López Cortés, Unidad de Planeación

Autorizó: Dr. Sergio Octavio Rodríguez Hernández, Director General

ORGANISMO DESCENTRALIZADO DE AGUA POTABLE ALCANTARILLADO Y SANEAMIENTO O.D.A.P.A.S. CHALCO R.F.C. SAP920211-178

ODAPAS CHALCO

CHALCO

PbRM-01b MATRIZ DE INDICADORES PARA RESULTADOS 2018, POR PROGRAMA PRESUPUESTARIO Y DEPENDENCIA GENERAL

Programa presupuestario: 01050208 Consolidación de la administración pública de resultados

Objetivo del programa presupuestario: Comprende el conjunto de actividades y herramientas que permiten la toma de decisiones sobre la aplicación de los recursos públicos con el objeto de mejorar la calidad del gasto público y la rendición de cuentas.

Dependencia General: 8oo FINANZAS Y ADMINISTRACION (PATRIMONIO)

Pilar temático o Eje transversal: Gobierno de resultados

Tema de desarrollo: Gobierno eficiente que genere resultados.

	Objetivo o resumen narrativo	Indicadores: Nombre	Indicadores: Fórmula	Indicadores: Frecuencia y Tipo	Medios de verificación	Supuestos
Fin						
	Contribuir al fortalecimiento de la administración pública municipal a través de controles administrativos que generen un adecuado ejercicio de los recursos públicos	Tasa de variación del gasto corriente	((Gasto corriente del año actual/Gasto corriente del año anterior)-1) *100	Anual Estratégico	Estado comparativo de Egresos	N/A
Propósito						
	Las unidades administrativas municipales cumplen sus funciones mediante el ejercicio adecuado de los recursos públicos	Porcentaje de avance en el ejercicio del gasto corriente	(Gasto corriente ejercido/Gasto corriente programado) *100	Anual Estratégico	Estado comparativo de Egresos	La normatividad en vigencia obliga a las autoridades municipales a la aplicación responsable, transparente y reglamentada de los recursos
Componentes						
	3. Programa de preservación del patrimonio del ayuntamiento implementado	Tasa de variación en el registro de bienes patrimoniales.	((Suma del patrimonio registrado en el inventario municipal en el semestre actual/ Suma del patrimonio registrado en el inventario municipal en el semestre anterior)-1) *100	Semestral Gestión	Inventarios actualizados	La normatividad en materia de control patrimonial incluye obligatoriedad para los municipios.
Actividades						
	3.1 Integración del registro de bienes muebles e inmuebles.	Porcentaje de bienes muebles e inmuebles inventariados	((Bienes muebles e inmuebles registrados en el inventario del municipio/ Bienes muebles e inmuebles en proceso de registro en el inventario del municipio) *100	Trimestral Gestión	Inventario	La normatividad en materia de control patrimonial establece los requerimientos para la correcta integración de bienes muebles e inmuebles
	3.2 Verificación física y control	Porcentaje de verificación y control al inventario patrimonial municipal	(Verificaciones físicas al inventario patrimonial municipal realizadas/Verificaciones físicas al inventario patrimonial municipal programadas) *100	Trimestral Gestión	Reportes de Verificación	La normatividad administrativa obliga a la autoridad municipal al correcto cuidado de los bienes muebles e inmuebles a través de las revisiones físicas de inventario.

Elaboró

C. Norma Aracelli Díaz Castañeda
Area de Patrimonio

ORGANISMO DESCENTRALIZADO DE AGUA POTABLE ALCANTARILLADO Y SANEAMIENTO O.D.A.P.A.S. CHALCO R.F.C. SAP920211-178

Revisó

C. Gpe. Violeta López Cortés
Unidad de Planeación

ORGANISMO DESCENTRALIZADO DE AGUA POTABLE ALCANTARILLADO Y SANEAMIENTO O.D.A.P.A.S. CHALCO R.F.C. SAP920211-178

Autorizó

Dr. Sergio Octavio Ramírez Hernández
Director General

ORGANISMO DESCENTRALIZADO DE AGUA POTABLE ALCANTARILLADO Y SANEAMIENTO O.D.A.P.A.S. CHALCO R.F.C. SAP920211-178

ODAPAS CHALCO

CHALCO

PbRM-01e MATRIZ DE INDICADORES PARA RESULTADOS 2018, POR PROGRAMA PRESUPUESTARIO Y DEPENDENCIA GENERAL

Programa presupuestario: Gobierno Electrónico

Objetivo del programa presupuestario: Impulsar todas las actividades o servicios que las administraciones municipales otorgan a la población a través de tecnologías de información, mejorando la eficiencia y eficacia en los procesos facilitando la operación y distribución de información que se brinda a la población

Dependencia General: A05 Informática

Pilar temático o Eje transversal: Gobierno de resultados

Tema de desarrollo: Gobierno eficiente que genere resultados

	Objetivo o resumen narrativo	Indicadores			Medios de verificación	Supuestos
		Nombre	Fórmula	Frecuencia y Tipo		
Fin						
	Contribuir a eficientar la gestión y administración gubernamental a través de la actualización de TIC's que contribuyan al impulso de un gobierno electrónico	Tasa de variación en el número de TIC's adquiridas	((TIC's adquiridas en el año actual/ TIC's adquiridas el año anterior) -1) *100	Anual Estratégico	Bases de Licitación. Registros de inventarios actualizados.	N/A
Propósito						
	Los servidores publicos municipales cuentan TIC s que mejoran la operación y distribución de la información brindada a la ciudadanía y la prestación de servicios públicos electrónicos	Porcentaje de avance en la prestación de Servicios Electrónicos	(Total de trámites municipales en línea/Total de trámites municipales por subir a la web) *100	Anual Estratégico	Vigencia del dominio electrónico Funcionamiento de la herramienta vía remota	El servidor informático donde es alojado el sitio mantiene la transferencia de datos los 365 día del año
Componentes						
	3. Campañas de actualización y capacitación impartidas a servidores publicos sobre egobierno	Porcentaje de avance en la capacitación sobre e-gobierno	(Cursos impartidos/Cursos programados) *100	Trimestral Gestión	Lista de asistencias	Se cuenta con equipos de computo funcional y actualizado para la impartición de los cursos
Actividades						
	3.1. Elaboración de un programa de capacitación a los servidores públicos municipales sobre egobierno	Porcentaje en el cumplimiento del Programa de capacitación	(Cursos impartidos/Cursos programados) *100	Mensual Gestión	Calendarización de programa de capacitación	Expertos en la materia de e-gobierno acompañan a la impartición de los cursos programados
	3.2. Impartición de capacitación sobre TIC s a los servidores públicos	Porcentaje de Servidores capacitados	(Servidores públicos capacitados/Servidores públicos programados para ser capacitados) *100	Mensual Gestión	Listas de asistencias	Los servidores públicos muestran disponibilidad en la asistencia de cursos

ORGANISMO DESCENTRALIZADO DE AGUA POTABLE ALCANTARILLADO Y SANEAMIENTO O.D.A.P.A.S. CHALCO R.F.C. SAP920211-173

Elaboró

C. Norma Angélica Díaz Castañeda
Unidad de Informática

ORGANISMO DESCENTRALIZADO DE AGUA POTABLE ALCANTARILLADO Y SANEAMIENTO O.D.A.P.A.S. CHALCO R.F.C. SAP920211-173

Revisó

C. Lic. Viridiana López Cortés
Unidad de Planeación

ORGANISMO DESCENTRALIZADO DE AGUA POTABLE ALCANTARILLADO Y SANEAMIENTO O.D.A.P.A.S. CHALCO R.F.C. SAP920211-173

Autorizó

Dr. Sergio Octavio Ramírez Hernández
Director General

ODAPAS CHALCO

CHALCO

PbRM-01b MATRIZ DE INDICADORES PARA RESULTADOS 2018, POR PROGRAMA PRESUPUESTARIO Y DEPENDENCIA GENERAL

Programa presupuestario: Desarrollo Urbano

Objetivo del programa presupuestario: Implantar las acciones para ordenar y regular el crecimiento urbano municipal vinculándolo a un desarrollo regional sustentable, replanteando los mecanismos de planeación urbana y fortaleciendo el papel del municipio en la materia como responsable de su planeación y operación

Dependencia General: E02 Estudios y Proyectos

Pilar temático o Eje transversal: Municipio Progresista

Tema de desarrollo: Imagen urbana y turismo.

Objetivo o resumen narrativo	Indicadores: Nombre	Fórmula	Frecuencia y Tipo	Medios de verificación	Supuestos
Fin					
Contribuir al desarrollo del ordenamiento territorial del municipio mediante la infraestructura urbana para mejorar la calidad de vida de los habitantes.	Variación porcentual de infraestructura urbana	((Infraestructura urbana desarrollada en el año actual)/(Infraestructura urbana desarrollada en el año anterior)-1)*100	Anual Estratégico	Registros y expedientes únicos	N/A
Propósito					
Las reuniones de coordinación intergubernamental se realizan con otros órdenes de gobierno	Variación porcentual en las reuniones de coordinación intergubernamental	Reuniones de coordinación intergubernamental celebradas el año actual/Reuniones de coordinación intergubernamental celebradas el año anterior)-1)*100	Anual Estratégico	Registros Administrativos	El Organismo promueve la coordinación intergubernamental
Componentes					
Proyectos de desarrollo regional estratégico desarrollados.	Porcentaje de proyectos de desarrollo regional estratégico	(Proyectos de desarrollo regional estratégico realizados/Proyectos de desarrollo regional estratégico programados)*100	Semestral Gestión	Expedientes técnicos de proyectos financieros de inversión.	El Organismo promueve la coordinación intergubernamental
Actividades					
1.- Atención de peticiones ciudadanas en materia de rehabilitación urbana	Porcentaje de peticiones ciudadanas	(Peticiones ciudadanas atendidas/Peticiones ciudadanas recibidas)*100	Trimestral Gestión	Estadísticas de la Dirección de Administración Urbana y Obras Públicas	La población demanda servicios de rehabilitación vialidades urbanas y mantenimiento de calles y avenidas mediante bacheo
2.1 Control y supervisión de obras públicas reportadas en los informes	Porcentaje de informes de supervisión de obra	(Informes de supervisión de obra entregados/Informes de supervisión de obra programados)*100	Trimestral Gestión	Estadísticas de la Dirección de Administración Urbana y Obras Públicas	La normatividad en vigencia conduce a las autoridades locales al control y supervisión de obras.

Elaboró: C. Rocío Alejandro Balbuena, Área de Factibilidad

Revisó: Lic. Juan Miguel López Cortés, Titular de Planeación

Autorizó: Dr. Sergio Octavio Ramírez Hernández, Director General

ORGANISMO DESCENTRALIZADO DE AGUA POTABLE ALCANTARILLADO Y SANEAMIENTO O.D.A.P.A.S. CHALCO R.F.C. SAP920211-178

ODAPAS CHALCO

CHALCO

FORM-01a MATRIZ DE INDICADORES PARA RESULTADOS 2018, POR PROGRAMA PRESUPUESTARIO Y DEPENDENCIA GENERAL

Programa presupuestario: Manejo de aguas residuales, drenaje y alcantarillado

Objetivo del programa presupuestario: Construir el conjunto de procedimientos que se llevan a cabo para el tratamiento de aguas residuales y saneamiento de redes de drenaje y alcantarillado, mantenerlas en condiciones adecuadas la infraestructura para proporcionar una mayor cobertura de vida a la población

Dependencia General: COORDINACIÓN TÉCNICA DE OPERACIÓN

Pilar temático o Eje transversal: Municipio progresista

Tema de desarrollo: Servicios públicos

	Objetivo o resumen narrativo	Indicadores			Medios de verificación	Supuestos
		Nombre	Fórmula	Frecuencia y tipo		
Fin						
	Contribuir al fomento de la cultura de descontaminación de las aguas residuales mediante la estricta aplicación de las normas de conservación en la materia	Tasa de variación en el fomento a la cultura de descontaminación de las aguas residuales	((Fomento de la cultura de descontaminación de las aguas residuales en el año actual/Fomento de la cultura de descontaminación de las aguas residuales en el año anterior)-1) *100	Anual Estratégico	Aplicación de apercibimientos, sanciones y medidas correctivas a infractores de las normas aplicables en la materia	N/A
Propósito						
	Los niveles de contaminación de las aguas residuales del municipio se mantienen en un mediano en afluentes y ríos de drenaje y alcantarillado	Tasa de variación en los resultados obtenidos de los estudios de laboratorio sobre los niveles aceptables de contaminación	((Resultados de los estudios de laboratorio sobre los niveles aceptables de la contaminación de las aguas residuales en el año actual/Resultados de los estudios de laboratorio sobre los niveles aceptables de la contaminación de las aguas residuales en el año anterior)-1) *100	Anual Estratégico	Resultados comparativos de los estudios de laboratorio entre los niveles aceptables de la contaminación de las aguas residuales	La ciudadanía exige de manera óptima en la calidad del agua tratada a establecimientos humanos
Componentes						
	1. La infraestructura para el tratamiento de aguas residuales construida	Porcentaje de avance de la infraestructura para el tratamiento de aguas residuales	(Infraestructura para el tratamiento de aguas residuales construida/Infraestructura para el tratamiento de aguas residuales programada) *100	Semestral Gestión	Plan de desarrollo municipal	La población demanda para el servicio de agua tratada la interacción con infraestructura de tratamiento de aguas
	2. Mantenimiento aplicado a la infraestructura para el tratamiento de aguas residuales para un eficaz funcionamiento	Porcentaje en el mantenimiento de la infraestructura para el tratamiento de aguas residuales	(Mantenimiento de la infraestructura para el tratamiento de aguas residuales realizado/Mantenimiento de la infraestructura para el tratamiento de aguas residuales programado) *100	Semestral Gestión	Informes sobre los trabajos de mantenimiento a la infraestructura para el tratamiento de las de las aguas residuales	La calidad de agua tratada implica el adecuado mantenimiento de la infraestructura de tratamiento.
Actividades						
	1.1. Elaboración del presupuesto para la construcción de la infraestructura para el tratamiento de aguas residuales	Porcentaje en la elaboración de los presupuestos para la construcción de la infraestructura para el tratamiento de aguas residuales	(Presupuestos para la construcción de la infraestructura para el tratamiento de aguas residuales realizado/Presupuestos para la construcción de la infraestructura para el tratamiento de aguas residuales programado) *100	Trimestral Gestión	Presupuestos comparativos entre los programados y realizados en el año de estudio para construcción de la infraestructura para el tratamiento de las de las aguas residuales	La normatividad conduce al ayuntamiento a contar con suficiente presupuesto para la construcción de infraestructura para tratamiento de aguas residuales.
	1.2. Licitación de los proyectos para la construcción de la infraestructura para el tratamiento de aguas residuales	Porcentaje en la licitación de los proyectos para la construcción de la infraestructura para el tratamiento de aguas residuales	(Licitación de los proyectos para la construcción de la infraestructura para el tratamiento de aguas residuales realizada/Licitación de los proyectos para la construcción de la infraestructura para el tratamiento de aguas residuales programada) *100	Trimestral Gestión	Comparativo de las licitaciones comparativas entre los programados y realizados en el año de estudio para construcción de la infraestructura para el tratamiento de las de las aguas residuales	La iniciativa privada muestra interés en participar con la autoridad local en los procesos de licitación.
	3.1. Inspección de la infraestructura para el tratamiento de aguas residuales	Porcentaje en la inspección de la infraestructura para el tratamiento de aguas residuales	(Inspección de la infraestructura para el tratamiento de aguas residuales realizada/Inspección de la infraestructura para el tratamiento de aguas residuales programada) *100	Trimestral Gestión	Reportes sistematizados de los resultados de la inspección de la infraestructura para el tratamiento de aguas residuales del año actual.	La ciudadanía se mantiene responsabilizada a la autoridad municipal en la correcta inspección a la infraestructura de tratamiento.
	4.1. Mantenimiento de la infraestructura para el tratamiento de aguas residuales	Porcentaje en el mantenimiento de la infraestructura para el tratamiento de aguas residuales	(Mantenimiento de la infraestructura para el tratamiento de aguas residuales realizado/Mantenimiento de la infraestructura para el tratamiento de aguas residuales programado) *100	Trimestral Gestión	Reportes comparativos permanentes sobre el mantenimiento de la infraestructura para el tratamiento de aguas residuales	La calidad del agua tratada suministrada a la ciudadanía requiere del mantenimiento a la infraestructura correspondiente

Elaboró: C. Favio Adem Galicia
Área de Alcantarillado y Saneamiento

Revisó: C. Víctor Manuel Lopez Lopez
Unidad de Planeación

Autorizó: Dr. Sergio Saavedra Ramírez Hernández
Director General

ORGANISMO DESCENTRALIZADO DE AGUA POTABLE ALCANTARILLADO Y SANEAMIENTO O.D.A.P.A.S. CHALCO R.F.C. SAP920211-178

ORGANISMO DESCENTRALIZADO DE AGUA POTABLE ALCANTARILLADO Y SANEAMIENTO O.D.A.P.A.S. CHALCO R.F.C. SAP920211-178

ORGANISMO DESCENTRALIZADO DE AGUA POTABLE ALCANTARILLADO Y SANEAMIENTO O.D.A.P.A.S. CHALCO R.F.C. SAP920211-178

PbRM-01e MATRIZ DE INDICADORES PARA RESULTADOS 2018, POR PROGRAMA PRESUPUESTARIO Y DEPENDENCIA GENERAL

Programa presupuestario: 01000206 CONSOLIDACIÓN DE LA ADMINISTRACIÓN PÚBLICA DE RESULTADOS
Objetivo del programa presupuestario: Comprende el conjunto de actividades y herramientas que permiten la toma de decisiones sobre la asignación de los recursos públicos con el objeto de mejorar la calidad del gasto público y la rendición de cuentas
Dependencia General: 000 FINANZAS Y ADMINISTRACION
Pilar temático o Eje transversal: Gobierno de resultados
Tema de desarrollo: Gobierno eficiente que genera resultados.

Objetivo o resumen narrativo	Indicadores: Nombre	Indicadores: Fórmula	Indicadores: Frecuencia y Tipo	Medios de verificación	Supuestos
Fin					
Contribuir al fortalecimiento de la administración pública municipal a través de controles administrativos que generen un adecuado ejercicio de los recursos públicos.	Variación porcentual del gasto corriente	Gasto corriente del año actual/Gasto corriente en el año anterior-1)*100	Anual Estratégico	Estado comparativo de Egresos	n/a
Propósito					
Las unidades administrativas del Organismo cumplen sus funciones mediante el ejercicio eficiente de los recursos públicos	Porcentaje del ejercicio del gasto corriente	Gasto corriente ejercido/Gasto corriente programado)*100	Anual Estratégico	Estado comparativo de Egresos	Las unidades administrativas tienen un adecuado ejercicio del gasto corriente.
Componentes					
Programa de Adquisiciones y distribución de bienes y servicios implementado	Variación porcentual en el gasto por concepto de adquisiciones, bienes y servicio	Monto por concepto de adquisiciones + Monto por suministro de gasolina + Monto por pago de servicios durante el semestre actual / Monto por concepto de adquisiciones + Monto por suministro de gasolina + Monto	Semestral Gestión	Estado Comparativo de Egresos	Las unidades administrativas conocen la normatividad para la ejecución del gasto en los rubros de adquisiciones y bienes y servicios
Actividades					
2.1. Ejecución del Programa Anual de Adquisiciones	Porcentaje en la ejecución del Programa Anual de Adquisiciones	(Monto por concepto de adquisiciones ejercido/Monto por concepto de adquisiciones programado)*100	Trimestral/ Gestión	Listas de asistencia de los servidores públicos coordinadores.	Los servidores públicos de odapas realizan procedimientos de adquisiciones de conformidad al marco normativo vigente.
2.2. Distribución de insumos a las áreas administrativas para la prestación y otorgamiento de bienes y servicios.	Variación porcentual en la distribución de insumos a las áreas administrativas para la prestación y otorgamiento de bienes y servicios	(Erogaciones por concepto de insumos a las áreas administrativas para la prestación y otorgamiento de bienes y servicios en el trimestre actual / Erogaciones por concepto de insumos a las áreas administrativas para la prestación y otorgamiento de bienes y servicios en el trimestre anterior)*100	Trimestral Gestión	Registros Administrativos	Las áreas de adquisiciones y finanzas municipales distribuyen insumos necesarios para la prestación y otorgamiento de bienes y servicios.

Elaboró

C.P. Mauro Guzman Rivera
Área de Adquisiciones

ORGANISMO DESCENTRALIZADO DE AGUA POTABLE ALCANTARILLADO Y SANEAMIENTO O.D.A.P.A.S. CHALCO R.F.C. SAP920211-1P5

Revisó

C. Gaby Vera López Cortes
Unidad de Planeación

ORGANISMO DESCENTRALIZADO DE AGUA POTABLE ALCANTARILLADO Y SANEAMIENTO O.D.A.P.A.S. CHALCO R.F.C. SAP920211-1P5

Autorizo

Dr. Sergio Octavio Ruiz Hernández
Director General

ORGANISMO DESCENTRALIZADO DE AGUA POTABLE ALCANTARILLADO Y SANEAMIENTO O.D.A.P.A.S. CHALCO 2018-2021

ODAPAS CHALCO

CHALCO

PERM-01b MATRIZ DE INDICADORES PARA RESULTADOS 2018. POR PROGRAMA PRESUPUESTARIO Y DEPENDENCIA GENERAL

Programa presupuestario: Fortalecimiento de los ingresos

Objetivo del programa: Incluye acciones que permiten elevar la calidad, capacidad y equidad tributaria, con seguridad jurídica, transparencia y simplificación de trámites para el contribuyente, desarrollando un registro fiscal que amplíe la base de contribuyentes e incrementa los ingresos de origen para el cumplimiento de los obligaciones tributarias que eviten la elusión y evasión fiscal.

Dependencia General: 0113 Comercialización

Plan Temático o Eje Transversal: Financiamiento para el desarrollo

Tema de desarrollo: Financiamiento para el desarrollo

Objetivo o resumen narrativo	Indicadores: Nombre	Indicadores: Fórmula	Indicadores: Frecuencia y Tipo	Medios de verificación	Supuestos
Fin					
Contribuir a fortalecer la estructura de ingreso municipal a través de un Programa de Fortalecimiento Financiero que incrementa los ingresos propios municipales	Tasa de variación de los ingresos propios municipales	((Ingresos propios municipales del año actual/Ingresos propios municipales del año anterior)-1)*100	Anual Estratégico	Estados Comparativos de ingresos	N/A
Propósito					
Los ingresos propios municipales incrementan su estructura porcentual con respecto al total de los ingresos municipales.	Tasa de variación de los recursos propios del municipio sin considerar participaciones.	((Recursos propios del municipio sin considerar participaciones del año actual/Recursos Propios del municipio sin considerar participaciones del año anterior)-1)*100	Anual Estratégico	Estados Comparativos de ingresos	La ciudadanía requiere de un ayuntamiento con solvencia y finanzas económicas que le permita la prestación eficiente de necesidad colectiva.
Componentes					
1. Programa de Fortalecimiento a la Recaudación corriente ejecutado	Tasa de variación de la recaudación corriente durante el primer trimestre del ejercicio fiscal	((Recaudación corriente obtenida en el primer trimestre del año actual/Recaudación corriente obtenida en el primer trimestre del año anterior)-1)*100	Trimestral Gestión	Estados Comparativos de Ingresos	El ciudadano muestra disposición en el pago oportuno y parte de las contribuciones municipales de las que es responsable.
Actividades					
1.2. Difusión masiva de los cobros, subsidios fiscales y facilitación de pago oportuno.	Porcentaje de difusión del pago	(Campañas de difusión efectuadas/Campañas de difusión programadas)*100	Trimestral Gestión	Reporte de campañas efectuadas	El Organismo realiza campañas de difusión para invitar a la ciudadanía al pago de sus contribuciones
1.3. Convenios para el cobro del ingreso del Organismo.	Porcentaje de convenios suscritos	(Convenios vigentes suscritos /Convenios vigentes firmados)*100	Trimestral Gestión	Convenios firmados	Las autoridades del Organismo dan seguimiento a la vigencia de los convenios suscritos con el gobierno del Estado
1.4. Ampliación de horarios de atención de cajas móviles en las áreas de alto recaudación	Tasa de variación de las horas adicionales por atención	(Horas adicionales en el primer trimestre/Horas atendidas del primer trimestre del año anterior)*100	Trimestral Gestión	Registros administrativos	Los ciudadanos responden favorablemente ante el esfuerzo de la autoridad recaudadora por tener horarios ampliados.
2.1. Actualización de los padrones de cobro	Tasa de variación entre registros inactivados de los padrones	((Registros de los padrones del trimestre actual/Registros en los padrones del trimestre anterior)-1)*100	Trimestral Gestión	Reporte emitido por el sistema de cobro fiscal.	La normatividad jurídica fiscal y vigente de la hacienda a la actualización permanente y confiable de los padrones a favor del incremento de los ingresos municipales.
2.2. Determinación de contribuyentes morosos, omisos y evasores	Tasa de variación en el número de contribuyentes detectados en situación adeudo	((Contribuyentes detectados en situación fiscal adeudo del trimestre actual/Contribuyentes detectados en situación fiscal adeudo en trimestre anterior)-1)*100	Trimestral Gestión.	Registros administrativos	A autoridades municipales otorgar su voto bueno a las actividades de recaudación
2.3. Expedición y entrega de notificaciones de pago a contribuyentes morosos, omisos y evasores detectados	Porcentaje de notificaciones	(Notificaciones entregadas/Notificaciones expedidas)*100	Trimestral Gestión.	Copia de las notificaciones emitidas. Acuses de recibo de las notificaciones.	Los ciudadanos colaboran con la Autoridad municipal en la recepción de las notificaciones de pago

Elaboró

C. Patricia Guerrero Mendoza
Área de Atención a Usuarios

ORGANISMO DESCENTRALIZADO DE AGUA POTABLE ALCANTARILLADO Y SANEAMIENTO O.D.A.P.A.S. CHALCO R.F.C. SAP920211-178

Revisó

C. Ope Roberto Lopez Cortés
Unidad de Planeación

ORGANISMO DESCENTRALIZADO DE AGUA POTABLE ALCANTARILLADO Y SANEAMIENTO O.D.A.P.A.S. CHALCO R.F.C. SAP920211-178

Autorizó

Dr. Sergio Octavio Ramírez Hernández
Director General

ORGANISMO DESCENTRALIZADO DE AGUA POTABLE ALCANTARILLADO Y SANEAMIENTO O.D.A.P.A.S. CHALCO R.F.C. SAP920211-178

ODAPAS CHALCO

PDRM-01a MATRIZ DE INDICADORES PARA RESULTADOS 2018, POR PROGRAMA PRESUPUESTARIO Y DEPENDENCIA GENERAL

CHALCO

Programa presupuestario	01030101 Desarrollo de la Función Pública y ética en el Servicio Público
Objetivo del Programa Presupuestario	Considera las acciones tendientes a elevar la calidad de los servicios que se prestan a la población y para mejorar la atención a la ciudadanía, fomentando una vocación de servicio ético y profesional de los servidores públicos. Así mismo se incluyen las acciones de participación social que contribuyan a lograr los objetivos
Dependencia General	G00 Contraloría Interna
Nacional temático o Eje transversal	Ejes Transversales para una gestión gubernamental distintiva
Tema de desarrollo	Gobierno de resultados

Objetivo o resumen narrativo	Indicadores			Medios de verificación	Supuestos
	Nombre	Formula	Frecuencia y Tipo		
Fin					
Contribuir al fortalecimiento de la vocacion de servicio etico y profesional de la funcion publica a traves de seguimiento y observacion al cumplimiento del marco normativo institucional	Tasa de variacion en los expedientes de observacion y seguimiento al cumplimiento de marco normativo	(Expedientes de observacion y seguimiento al cumplimiento de marco normativo institucional concluidos en el año actual / Expedientes de observacion y seguimiento al cumplimiento de marco normativo institucional concluidos en el año anterior)-1)*100	Anual Estrategico	Certificados bajo resguardo de la Contraloria Interna del Organismo, Direccion de Administracion	N/A
Propósito					
Los Servidores Publicos desarrollan eficazmente la funcion publica y etica en el Organismo en base a quejas y/o denuncias	Tasas de variacion en las quejas y/o denuncias presentadas hacia Servidores Publicos	(Quejas y/o denuncias hacia servidores publicos presentadas en el año actual / Quejas y/o denuncias hacia servidores publicos presentadas en el año anterior)-1)*100	Anual Estrategico	Sistema de Atencion Mexiquense SIMLOCAM, Centro de atencion ciudadana, Libro de registro de la Contraloria Interna	Los Ciudadanos solicitan la resolucion de quejas y/o denuncias a servidores publicos
Componentes					
Campañas de informacion de las obligaciones de los servidores publicos realizadas	Porcentaje de campañas de la informacion de las obligaciones	(Campañas de informacion de las obligaciones de los servidores publicos realizadas / Campañas de informacion de las obligaciones de los servidores publicos programadas)*100	Anual Gestion	Programas de difusion	La Ciudadania demanda autoridades que desarrollen su labor en pleno conocimiento de sus obligaciones legales
Auditorias a las Obligaciones de los Servidores Publicos realizadas	Porcentaje de auditorias a las obligaciones de los servidores publicos	(Auditorias a las obligaciones de los servidores publicos realizadas / Auditorias a las obligaciones de los Servidores publicos programadas)*100	Semestral Gestion	Pliego de Observaciones, plataforma DeclaraNET Reporte Administrativos	La normatividad induce a la verificacion del cumplimiento de obligaciones por parte de los servidores publicos
Actividades					
Elaboración de carteles informativos	Porcentaje de carteles educativos	(Carteles Informativos elaborados/Carteles informativos requeridos)*100	Anual	Registro de Carteles informativos.	La participacion social se garantiza con la difusion de carteles informativos
Integracion de los reportes de auditorias al expediente tecnico	Porcentaje de reportes de auditorias	(Reportes de auditorias integradas al expediente/Reportes de auditorias generados)*100	Trimestral	Acta Constitutiva	El COCICOVI verifica oportunamente la integracion de reportes a los expedientes de auditorias

Elaboró

C. María Eduvigis Valverde Castillo
Contralora Interna

ORGANISMO DESCENTRALIZADO DE AGUA POTABLE ALCANTARILLADO Y SANEAMIENTO
O.D.A.P.A.S. CHALCO
R.F.C. SAP920211-1T5

Revisó

C. Gpe. Violeta Lopez Cortés
UIPPE o su Equivalente

ORGANISMO DESCENTRALIZADO DE AGUA POTABLE ALCANTARILLADO Y SANEAMIENTO
O.D.A.P.A.S. CHALCO
R.F.C. SAP920211-1T5

Autorizó

Dr. Sergio Octavio Ramírez Hernández
Director General

ORGANISMO DESCENTRALIZADO DE AGUA POTABLE ALCANTARILLADO Y SANEAMIENTO
O.D.A.P.A.S. CHALCO
R.F.C. SAP920211-1T5

ODAPAS
CHALCO EDO. DE MEX.

INDICADOR DE PUNTOS "DOCUMENTOS PARA EL DESARROLLO INSTITUCIONAL"

MUNICIPIO: CHALCO

NÚM. 2009 (2)

ENTIDAD FISCALIZABLE: ODAS (4)

AL 31 DE DICIEMBRE DE 2018 (4)

REQUERIMIENTOS: Favor de identificar si cuenta con los siguientes documentos (5)	RESPUESTA (6)			OBSERVACIONES (7)
	NO	SI	Periodo de Vigencia	
Manual de Organización		X	01/01/2016 al 31/12/2018	
Organigrama Actualizado y Autorizado		X	01/01/2016 al 31/12/2018	
Reglamento Interior		X	01/01/2016 al 31/12/2018	
Manuales de procedimientos		X	01/01/2016 al 31/12/2018	DIRECCIÓN GENERAL, JURÍDICO, RECURSOS HUMANOS, CONSTRUCCIÓN, ALCANTARILLADO, AGUA POTABLE, ADQUISICIONES Y SUBDIRECCIÓN COMERCIAL

NOTA: Deberá remitir evidencia en formato PDF de los documentos que reporte con vigencia mínima de tres años y, en su caso, cando sufran modificaciones.

ORGANISMO DESCENTRALIZADO DE AGUA POTABLE ALCANTARILLADO Y SANEAMIENTO O.D.A.P.A.S. CHALCO R.F.C. SAP920211-178

C. VIOLETA GUADALUPE LÓPEZ CORTÉS
ELABORÓ

LIC. JESÚS PEREZ ALBARRÁN
REVISÓ

ORGANISMO DESCENTRALIZADO DE AGUA POTABLE ALCANTARILLADO Y SANEAMIENTO O.D.A.P.A.S. CHALCO R.F.C. SAP920211-178

DR. SERGIO G. RAMÍREZ HERNÁNDEZ
AUTORIZÓ

ORGANISMO DESCENTRALIZADO DE AGUA POTABLE ALCANTARILLADO Y SANEAMIENTO O.D.A.P.A.S. CHALCO R.F.C. SAP920211-178

MANUAL DE ORGANIZACIÓN

De Organización del Organismo Descentralizado de Agua Potable, Alcantarillado y Saneamiento del Municipio de Chalco.

Gobierno que Trabaja para la Gente

H. AYUNTAMIENTO CONSTITUCIONAL 2016 - 2018

DIRECTORIO INSTITUCIONAL

C. Juan Manuel Carbajal Hernández
Presidente del Consejo Directivo

C. Juan Amado Caballero Pérez
Representante de la C .A E .M

C. Marina Carmona García
Comisario

C. Antonio Cano Cortes
Vocal Vecinal

C. Jorge Sánchez Hernández
Vocal Comercial

C. Jesús Cordero Culebro
Vocal Industrial

C. Miguel Ángel Munguía Contreras
Representante del H. Ayuntamiento

C. Carlos Bonilla Linares
Secretario del Consejo Directivo del O.D.A.P.A.S.

DIRECTORIO INTERNO

Carlos Bonilla Linares
Director General

Xxxxx Xxxxx Xxxxx
Subdirector de Operación y Construcción

Karina Espinosa Álvarez
Subdirector de Administración y Tesorería

Alfredo Isaac Montes de Oca Galindo
Contralor Interno

Xxxxx Xxxxx Xxxxx
Unidad Jurídica

Violeta Guadalupe López Cortés
Unidad de Información, Planeación y Programación

Norma Aracely Díaz Castañeda
Unidad de Control Patrimonial y Sistemas de Informática

Raúl Edgar Herrera López
Unidad del Área Comercial

Xxxxxx Xxxxxxx Xxxxxx
Unidad de Contabilidad

Norma Aracely Díaz Castañeda
Unidad de Servicios Generales

Rosalba Trejo Ramírez
Unidad de Adquisiciones, Contrataciones y Almacén

David Galicia Gutiérrez
Unidad de Construcción

Omar Valentín Robles Moreno
Unidad de Agua Potable y Mantenimiento

David Santillán Díaz
Unidad de Drenaje y Alcantarillado

Rogelio Altamirano Balbuena
Unidad de Factibilidad

CONTENIDO

Directorio Institucional……..... 02
Directorio Interno ……... 03
Estructura Orgánica…… 05
Organigrama General……..... 06
Objetivos y Funciones del Organismo…… 07
Política de Equidad de Género…… 09
Consejo Directivo ……..……... 10
Dirección General …….. 11
Unidad de Información, Planeación, Programación y Evaluación…….. 14
Unidad Jurídica…….…… 16
Unidad De Control Patrimonial y Sistemas de Informática……..... 19
Subdirección General………..…… 22
Contraloría Interna…… 22
Subdirección de Administración y Tesorería……….. 25
Unidad de Contabilidad…… 27
Unidad de Adquisiciones, Contrataciones y Almacén …….. 29
Unidad de Servicios Generales…… 31
Unidad de Recursos Humanos…….…… 32
Subdirección de Operación y Construcción…….…… 35
Unidad de Construcción……..…….. 38
Unidad de Agua Potable y Mantenimiento……..... 40
Unidad de Drenaje y Alcantarillado……..... 42
Unidad de Factibilidad……..... 44
Subdirección Comercial…….. 46
Unidad de Atención Ciudadana…….. 50
Unidad de Cultura del Agua …….. 51
Unidad de Cobranzas…… 52
Glosario…… 56
Validación Interna…… 59
Aprobacion..... 60

ESTRUCTURA ORGÁNICA

1. **CONSEJO DIRECTIVO**
2. **Dirección General**
    - **2.1.1. Unidad de Información, Planeación, Programación y Evaluación**
    - **2.1.2. Unidad Jurídica**
    - **2.1.3. Unidad de Control Patrimonial y sistemas de Informática**
3. **Subdirección General**
4. **Contraloría Interna**
5. **Subdirección de Administración y Tesorería**
    - **5.1.1. Unidad de Contabilidad**
    - **5.1.2. Unidad de Servicios Generales**
    - **5.1.3. Unidad de Recursos Humanos**
    - **5.1.4. Unidad de Adquisiciones, Contrataciones y Almacén**
6. **Subdirección de Operación y Construcción**
    - **6.1.1. Unidad de Construcción**
    - **6.1.2. Unidad de Agua Potable y Mantenimiento**
    - **6.1.3. Unidad de Drenaje y Alcantarillado**
    - **6.1.4. Unidad de Factibilidad**
7. **Subdirección Comercial**
    - **7.1.1. Unidad de Atención Ciudadana**
    - **7.1.2. Unidad de Cultura del Agua**
    - **7.1.3. Unidad de Cobranza**

ORGANIGRAMA GENERAL

ORGANIGRAMA

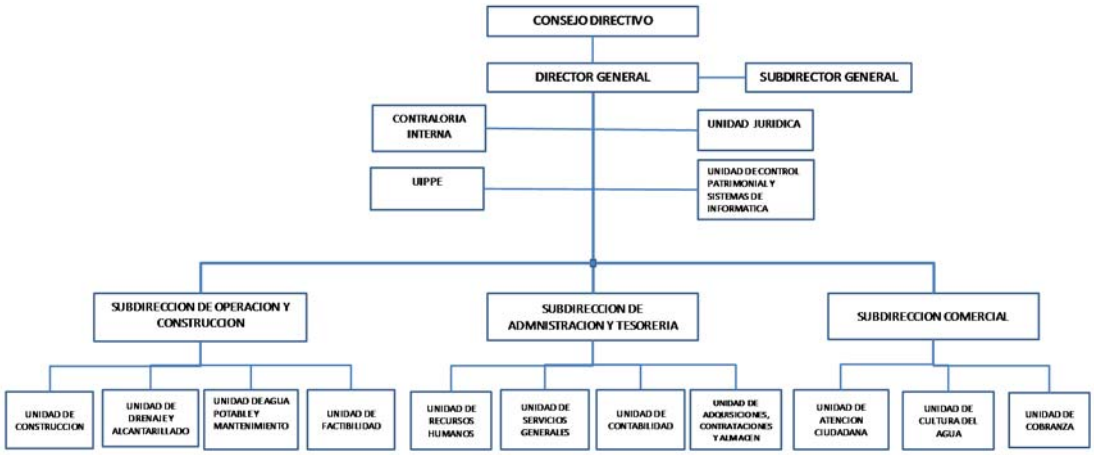

OBJETIVO Y FUNCIONES

OBJETIVO

El Organismo Descentralizado de Agua Potable, Alcantarillado y Saneamiento del Municipio de Chalco tiene como objeto prestar con eficiencia, oportunidad, cantidad, calidad y transparencia los servicios de suministro de agua potable, recolección de aguas residuales, alcantarillado y saneamiento a la población, así como la prevención, apoyo y resolución a las contingencias que se presenten en el municipio de Chalco, brindando sistemas simplificados para el pago de servicios y la promoción del uso racional y cuidado del agua

FUNCIONES

1. Asumir las atribuciones que le confiere la Ley del Agua del Estado de México instaurando y resolviendo los procedimientos administrativos comunes imponiendo sanciones contempladas en la Ley y códigos en el ámbito de su competencia, así como administrar y cuidar el patrimonio municipal que le corresponda
2. Planear, construir y mantener los sistemas de agua potable, alcantarillado y saneamiento del Municipio de Chalco.
3. Recibir el agua de las fuentes de abastecimiento y distribuirla a los núcleos de población del municipio.
4. Ampliar las redes de distribución de agua potable, alcantarillado y saneamiento.
5. Regular la prestación de los servicios de agua potable, drenaje y alcantarillado, saneamiento tratamiento de aguas residuales , su reuso y la disposición final de sus productos resultantes
6. Emitir en su caso la factibilidad del suministro de agua potable, construcción de alcantarillado y acciones de saneamiento en forma previa a la autorización de fraccionamientos.

7. Recaudar y administrar lo que le corresponde de los ingresos y contribuciones de carácter municipal de las prestaciones que brinda el Organismo.
8. Proponer las cuotas para el cobro de los derechos de los servicios de suministro de agua potable, alcantarillado y saneamiento.
9. Asumir las atribuciones que le confiere la Ley del Agua del Estado de México instaurando y resolviendo los procedimientos administrativos comunes imponiendo sanciones contempladas en la Ley y códigos en el ámbito de su competencia,
10. Administrar y cuidar el patrimonio municipal que le corresponda.
11. Contratar créditos necesarios para cumplir con la prestación de servicios y la realización de las obras, así como supervisar su aplicación.
12. Ejercer los actos de autoridad fiscal, en su calidad de Organismo Municipal Fiscal Autónomo, por sí o mediante delegación expresa y por escrito, en los términos que la normatividad le fije.
13. Administrar, registrar, controlar, mantener y conservar los recursos que conforman el patrimonio del Organismo.
14. Realizar y actualizar permanentemente los inventarios de usos y usuarios y de la infraestructura hidráulica.
15. Dar cumplimiento de las acciones del Sistema de Gestión de Calidad.
16. Las demás que le otorguen las entidades y reglamentos vigentes que rigen en esta materia en el Estado de México, así como la Ley de Aguas Nacionales y su Reglamento.

POLITICA DE EQUIDAD DE GÉNERO

“El Gobierno Municipal de Chalco adquiere el compromiso de implementar acciones para promover la igualdad de trato entre hombres y mujeres salvaguardando el goce de los derechos humanos y oportunidades en el desarrollo personal y profesional; garantizando un ambiente libre de violencia al combatir la discriminación, previniendo y atendiendo toda situación de hostigamiento y acoso sexual y/o laboral para su sanción; buscando el equilibrio entre la vida familiar y laboral del personal, bajo una convivencia armoniosa; con responsabilidad dentro de la sociedad fortaleciendo la práctica de un Gobierno de calidad pública”.

CONSEJO DIRECTIVO

OBJETIVO

Apoyar la organización, administración, funcionamiento, conservación y operación de los servicios públicos del agua potable, alcantarillado y saneamiento, así como del tratamiento de aguas residuales en el Municipio de Chalco.

FUNCIONES

1. Determinar las políticas, normas y criterios de Organización y Administración que orienten las actividades del Organismo.

2. Revisar y aprobar los programas de trabajo y el presupuesto general del Organismo.

3. Aprobar y modificar la estructura administrativa, el Reglamento Interior y del Reglamento de las Condiciones Generales de Trabajo de los/as Servidores/as Públicos/as del Organismo;

4. Revisar, aprobar y publicar en su caso, el balance de los estados financieros y los balances anuales, así como los informes generales y especiales.
5. Otorgar y revocar, a propuesta del Consejo Directivo, el nombramiento del (la) Director(a) del O.D.A.P.A.S. y del (la) Contralor (a) Interno (a).
6. Aprobar y contratar, en su caso, la obtención de créditos necesarios para el cumplimiento de su objetivo, consistente en la prestación de los servicios de agua potable, alcantarillado y saneamiento del Municipio de Chalco.
7. Celebrar una sesión ordinaria bimestral y las extraordinarias que sean necesarias cuando las convoque el (la) Presidente (a), el (la) Director (a) o la mayoría de los (as) integrantes.

8. Las demás que le confieren la Ley del Agua del Estado de México y Municipios, su Reglamento y demás disposiciones legales aplicables.

DIRECCIÓN GENERAL

OBJETIVOS

Llevar a cabo las acciones pertinentes para proveer de todo lo necesario a las áreas de este descentralizado para que las mismas puedan llevar a cabo el desempeño de sus labores; así también supervisar que el servicio de agua potable y drenaje se brinde al usuario en forma cuantitativa y cualitativa, vigilando la cobertura del mismo y su correcta comercialización

Cumplir en tiempo y forma con las Sesiones del Consejo Directivo del Organismo, tanto las Ordinarias como las Extraordinarias y dar cumplimiento a los Acuerdos aprobados en las mismas.

FUNCIONES

1. Organizar y tomar a su cargo la administración, funcionamiento, operación y conservación de los servicios de Agua Potable, drenaje y tratamiento de Aguas residuales, dentro de los límites de su circunscripción territorial.
2. Ejecutar los acuerdos y disposiciones del Consejo Directivo, dictando las medidas necesarias para su cumplimiento.

3. Elaborar el proyecto de presupuesto de ingresos y egresos del Organismo.
4. Presentar al Consejo Directivo, a más tardar en la primera quincena de noviembre de cada año, los presupuestos Ingresos y Egresos y los programas de trabajo y financiamiento para el año siguiente.
5. Presentar al Consejo Directivo, dentro de los tres primeros meses del año, los Estados Financieros y el Informe de Actividades del ejercicio anterior.
6. Representar al Organismo ante cualquier Autoridad, Organismo Descentralizado Federal, Estatal o Municipal, personas físicas o jurídico consultivas (morales) de Derecho Público o Privado; con todas las facultades que correspondan a los apoderados generales para pleitos y cobranzas, actos de administración y actos de dominio en los términos que marca el Código Civil del Estado; así como para otorgar sustitutos o revocar poderes generales o especiales.
7. Suscribir, otorgar y endosar títulos de crédito y celebrar operaciones de crédito.
8. Representar jurídicamente al Organismo en los litigios en que éste fuere parte, no pudiendo desistirse, transigir o comprometerse en árbitros ni hacer cesión de bienes del Organismo sin la autorización expresa del Consejo Directivo.
9. Presentar denuncias o querellas así como otorgar perdón ante las agencias del Ministerio Público Federal o Estatal.
10. Proponer al Consejo Directivo la contratación de financiamientos necesarios, para el cumplimiento de los fines del Organismo con apego a la legislación aplicable.
11. Realizar actos de dominio; previa autorización escrita del Consejo Directivo.

12. Suscribir, otorgar y endosar títulos de crédito y celebrar operaciones de crédito.
13. Nombrar y remover al personal del Organismo. El nombramiento del personal técnico deberá recaer en personas que cuenten con la capacidad profesional y con experiencia en materia hidráulica y el de los responsables de la recaudación de los ingresos, en materia fiscal.
14. Elaborar y mantener actualizado el inventario de la infraestructura hidráulica.
15. Integrar y mantener actualizado el padrón de usuarios.
16. Elaborar los estudios o investigaciones para el cumplimiento de los fines y objetivos del Organismo.
17. Ser el conducto del Organismo para proponer las tarifas de los servicios.
18. Elaborar el padrón de las comunidades que cuenten con el servicio de agua potable y alcantarillado, así como de aquellas que carezcan del mismo.
19. Celebrar contratos y convenios para la prestación del servicio, con autoridades Federales, Estatales y Municipales, Organismos Públicos, Privado y públicos, con el objeto de cumplir con los fines que les encomienda la Ley.
20. Proponer al Consejo Directivo la contratación de créditos necesarios, para el cumplimiento de los fines del Organismo.
21. Las demás que le confiere la Ley de Agua del Estado de México y Municipios, los Reglamentos en la materia y el Consejo Directivo.

UNIDAD DE INFORMACION, PLANEACIÓN, PROGRAMACION Y EVALUACIÓN.

OBJETIVO

Coordinar la elaboración de planes, programas y proyectos necesarios para generar en tiempo y forma, la información requerida por parte de las instancias estatales y municipales, así como para el seguimiento y evaluación de las metas programadas por cada una de las áreas del Organismo.

FUNCIONES:

1. Integrar la información para el Programa Operativo Anual del Organismo a través de los formatos del Presupuesto basado en Resultados Municipal.
2. Efectuar el seguimiento al programa operativo anual en base a los reportes que le hagan llegar las dependencias.
3. Presentar y formular los reportes relacionados con el programa operativo anual que soliciten las autoridades normativas internas y externas.
4. Analizar en forma sistemática el programa operativo anual e informar a la Dirección General el grado en que se han logrado los resultados previstos y en su caso opinar sobre las medidas necesarias para el ajuste de los objetivos con base en los resultados obtenidos.
5. Intervenir en la realización de los programas de trabajo del Organismo en base a la política señalada por la Dirección General.

6. Colaborar con el Organismo para organizar todas las áreas funcionales a través de lo establecido en el presente Manual de Organización, para lograr el cumplimiento de las funciones del descentralizado.
7. Emitir los dictámenes respecto a la factibilidad para la dotación de servicios de agua potable y alcantarillado que soliciten las industrias, comercios y particulares.
8. Servir como Unidad estratégica entre la Dirección General y las demás áreas para la comunicación eficaz y eficiente dentro del Organismo.
9. Apoyar a la Dirección General como Unidad en la evaluación y seguimiento del cumplimiento de las funciones por parte de todas las áreas del Organismo.
10. Capacitar al personal de las áreas administrativas del Organismo para la elaboración de todos los formatos del Presupuesto en Base a Resultados (PBRM), así como los demás que sean requeridos por las instancias estatales y municipales.
11. Realizar la vinculación eficaz y eficiente de las líneas de autoridad mediante la elaboración y difusión del Organigrama General del Organismo, en base a las reestructuras administrativas que se lleven a cabo.
12. Elaborar los informes correspondientes para la evaluación, por parte de la Dirección General, del desarrollo de las actividades de la Unidad de Planeación.
13. Integrar la información de cada una de las áreas del Organismo para dar cumplimiento a los requerimientos de información de instancias estatales y municipales.

14. Elaborar, conjuntamente con la Gerencia de Administración y Finanzas, el Presupuesto anual de Ingresos y Egresos del Organismo.
15. Elaborar el presupuesto anual de los requerimientos de bienes y servicios de esta unidad administrativa con base en lineamientos de la Subdirección de Administración y Tesorería.
16. Asistir a todas las reuniones a las que sea convocada esta Unidad Administrativa.
17. Realizar todas aquellas actividades que sean inherentes al área de su competencia.

UNIDAD JURIDICA

OBJETIVO

Asesorar jurídicamente al Organismo, a efecto de que sus actividades se realicen conforme a derecho, procurando que los actos que se emitan hacia los particulares o autoridades, en cualquiera de sus niveles, estén debidamente fundados y motivados, así como representar legalmente al Organismo Descentralizado ante cualquier instancia jurisdiccional, administrativa o de otra índole, ante la que se requiera defender los intereses de la institución; así como apoyar para el incremento de los ingresos al Organismo, estableciendo estrategias de acción para llevar a cabo notificaciones de adeudo por los servicios prestados, aplicando en su momento, procedimientos fiscales y administrativos, conforme a derecho, para disminuir el número de usuarios con rezago.

FUNCIONES.

1. Dirigir y supervisar las actividades relacionadas con la asesoría jurídica y representación legal del Organismo.
2. Representar legalmente al Organismo en todos y cada uno de los litigios que forme parte, ya sea en el ámbito Federal, Estatal o Municipal, así como ante cualquier autoridad, personas físicas y morales, dentro del ámbito público o privado, con las facultades que le corresponden al apoderado legal para pleitos y cobranzas.
3. Dirigir, atender y resolver las consultas de carácter jurídico que le sean planteadas por la Dirección, Subdirecciones y Unidades Administrativas, en cuanto a los asuntos relacionados en el ejercicio de sus actividades y funciones dentro del Organismo.
4. Asesorar jurídicamente a los funcionarios y trabajadores de este Organismo y en su caso intervenir en las situaciones que se relacionan con el ejercicio de su puesto, excepto cuando se trate de actos delictivos imputables a ellos.
5. Asesorar al Organismo en la celebración de contratos, convenios y cualquier otro acto jurídico donde intervenga, ya sea con particulares o autoridades en general, con el fin de salvaguardar los intereses, derechos y obligaciones del mismo.
6. Presentar denuncias y querellas ante el Ministerio Publico cuando se vean afectados los derechos, patrimonio o funcionamiento del Organismo ya sea en contra de personas físicas, jurídico colectivas y autoridades en general.
7. Vigilar y asesorar a la Unidad Comercial y a los distintos Departamentos que integran la misma, con el objetivo de afinar los procedimientos administrativos de ejecución, suspensión, restricción y cobranza según sea el caso, cuando exista violación cometida por particulares a lo establecido en la Ley de Agua para

el Estado de México y Municipios, para imponer las sanciones que correspondan mediante el procedimiento correspondiente.

8. Integrar y mantener actualizado, el acervo del Organismo, con leyes, decretos y acuerdos de carácter Federal, Estatal y Municipal que incidan directa o indirectamente en la operación del Organismo.
9. Elaborar y mantener actualizados, los proyectos de reglamentación general, que norme la operación interna del Descentralizado.
10. Dictaminar e informar a las autoridades de la institución, sobre la trascendencia de los riesgos legales a considerar en los hechos o actos jurídicos a realizar.
11. Desarrollar las actividades que permitan regular la situación legal y de propiedad de los bienes inmuebles que adquiera el Organismo, así como los que ya conforman su patrimonio.
12. Intervenir, de acuerdo con su ámbito de competencia, en los procesos de enajenación, venta o afectación de los bienes muebles e inmuebles del Organismo según corresponda.
13. Elaborar informes y reportes mensuales de las actividades que son responsabilidad de esta unidad, a fin de mantener enterada a la Dirección General y a la Unidad de Planeación, Evaluación e Información, acerca del avance de los programas de trabajo del área.
14. Elaborar el presupuesto anual de los requerimientos de bienes y servicios de esta unidad administrativa con base en lineamientos de la Subdirección de Administración y Tesorería.
15. Asistir a todas las reuniones a las que sea convocada esta Unidad Administrativa.

16. Realizar todas aquellas actividades que sean inherentes al área de su competencia.

UNIDAD DE CONTROL PATRIMONIAL Y SISTEMAS DE INFORMATICA

OBJETIVO

Garantizar que se cuente con un sistema óptimo en materia de tecnología de información apoyando el desarrollo y control de las operaciones mediante una permanente actualización y disponibilidad de los equipos de cómputo, de los programas y de la base de datos necesarios para la adecuada prestación de servicios por parte del Organismo.

FUNCIONES

1. Elaborar y actualizar el inventario general de los bienes muebles e inmuebles propiedad del Organismo, identificando sus características y ubicación de los mismos.
2. Coordinar los trabajos para la realización de los inventarios programados de acuerdo a la normatividad y así mantener actualizados los bienes, identificando físicamente cada uno de ellos.
3. Supervisar la elaboración y actualización de los resguardos del mobiliario y equipo a cargo del personal.
4. Tramitar en coordinación con la Subdirección de administración y Finanzas la cobertura de riesgos de los patrimonios del Organismo.
5. Realizar los trámites para la conservación o baja de los inmuebles o muebles propiedad del Organismo de acuerdo con los procedimientos y

normatividad que establezca el ejecutivo estatal y las autoridades del propio Organismo.

6. Coordinar el mantenimiento del parque vehicular mediante bitácoras de servicio y asignación de combustible a cada uno de ellos.
7. Diseñar, instalar y optimizar la estructura de hardware, software, redes y comunicaciones del Organismo, de manera que permita que los productos y servicios informáticos puedan ser brindados en condiciones de alta disponibilidad y confiabilidad, utilizando las ventajas que brinda la tecnología.
8. Definir las normas, especificaciones, técnicas y estándares para el análisis, diseño, desarrollo, documentación y operación de los sistemas automatizados que se realicen en el Organismo.
9. Coordinar la identificación de los requerimientos en materia de diseño de sistemas, organización, procedimientos, equipo y software que necesita el Organismo a fin de optimizar sus métodos de trabajo.
10. Brindar el soporte especializado para un servicio eficiente y confiable de las plataformas tecnológicas de redes y comunicaciones que garanticen la continuidad del servicio.
11. Planear, dirigir y controlar el análisis, diseño y desarrollo de los sistemas de información de acuerdo a lo programado, así como la actualización de los existentes.
12. Vigilar que se integre el programa anual para el desarrollo informático y para la elaboración de estudios de organización y procedimientos, de igual forma, promover las acciones necesarias para que este se cumpla una vez autorizado por las autoridades superiores.
13. Elaborar, mantener y actualizar la página web del Organismo, así como los portales técnicos de información de las redes sociales, para mantener una permanente comunicación con los usuarios de las mismas.

14. Operar los sistemas técnicos de información con calidad, oportunidad, y apego a normas de control interno que garanticen su seguridad.
15. Proporcionar asistencia técnica a las diversas áreas, verificando que se lleve a cabo el programa de mantenimiento preventivo a los equipos informáticos.
16. Administrar la red informática del Organismo, promoviendo el uso adecuado de la misma, así como vigilar y controlar los equipos y paquetería propiedad del Organismo, para ser usados racionalmente y de forma totalmente responsable
17. Mantenerse actualizado sobre los avances tecnológicos en materia de equipo y paquetería, a fin de evaluar su posible incorporación a los recursos del Organismo.
18. Coordinar con el departamento de recursos humanos la integración y desarrollo del programa de capacitación en materia de informática para el personal del Organismo.
19. Elaborar el presupuesto anual para el desarrollo informático, referente a diseño de sistemas, operación de los existentes y requerimientos para adquirir nuevos equipos (hardware) y paquetes de computo (software), en base a los lineamientos de la Gerencia de Administración y Finanzas.
20. Asistir a todas las reuniones a las que sea convocada esta Unidad Administrativa.
21. Realizar todas aquellas actividades que sean inherentes al área de su competencia

SUBDIRECCION GENERAL

OBJETIVOS

El subdirector General del Organismo es el encargado de conducir, la política interior del ODAPAS y la coordinación y supervisión de los asuntos encomendados a las demás áreas del Organismo.

FUNCIONES

1. Llevar las relaciones de la Dirección General con las demás Direcciones del H. Ayuntamiento de Chalco, así como con las autoridades de otras Instituciones
2. Llevar por indicación del Director General los asuntos de orden político interno y suplir al titular de la Dirección en sus ausencias de hasta por 15 días.
3. Cumplir y hacer cumplir los acuerdos, las órdenes, las circulares y demás disposiciones del Director General.
4. Tramitar lo relacionado con los nombramientos, licencias, remociones y renuncias de los Servidores públicos del Organismo.
5. Apoyar a las demás áreas administrativas del organismo en el cumplimiento de sus atribuciones.
6. Revisar los proyectos en cuestión de tarifas a aplicar para la prestación del servicio de agua potable, alcantarillado y saneamiento.
7. Tramitar el testimonio notarial del Representante Legal para el ejercicio de las funciones.
8. Organizar la asistencia a los actos cívicos a los que el organismo sea invitado por el Gobierno Municipal.
9. Las demás que les señalen las Leyes y Reglamentos vigentes en el Estado.

CONTRALORÍA INTERNA

OBJETIVOS

Fomentar la correcta administración y operación del organismo, mediante la realización de auditorías que vigilen el cumplimiento y las normas establecidas y la aplicación y utilización de recursos, proporcionando en su caso, las medidas de mejoramiento y control que requieran.

FUNCIONES

1. Planear programas, organizar y coordinar el sistema de control y evaluación de Organismo.
2. Informar al (a) Director (a) General sobre el resultado de las acciones, comisiones o funciones que le correspondan de acuerdo a su responsabilidad.
3. Vigilar que los ingresos del Organismo, se enteren en las cajas recaudadores, conforme a los procedimientos contables y disposiciones legales aplicables.
4. Vigilar que los recursos Federales y Estatales que en su caso se asignen al Organismo, sean aplicados en términos de la Ley , de los Reglamentos y de los convenios respectivos
5. Vigilar el ejercicio del presupuesto del Organismo, atendiendo a los principios de austeridad y disciplina presupuestaria.
6. Vigilar el cumplimiento de las obligaciones contraídas con los proveedores y contratistas.
7. Ordenar y realizar las acciones de control evaluación en el ámbito de su competencia a los ingresos, gastos, recursos y obligaciones del Organismo, las cuales podrán consistir en auditorias administrativas de obras y financieras, así como inspecciones a las unidades administrativas del Organismo.
8. Verificar el cumplimiento de los objetivos, normas y disposiciones relacionadas con los sistemas de registro, contabilidad, contratación y pago del personal; contratación de servicios, obra pública, programas de inversión, adquisiciones, arrendamiento, conservación, uso, destino, afectación, enajenación y baja de bienes y demás activos patrimonio del Organismo.

9. Fiscalizar el ingreso y ejercicio del gasto, verificando su congruencia con el presupuesto de egresos.
10. Verificar, evaluar y dar seguimiento a los programas de obra pública que realice el Organismo.
11. Dar seguimiento a la solventación de las observaciones derivadas de las acciones de control y evaluación, así como las realizadas por el Órgano Superior de Fiscalización del Estado de México.
12. Dictaminar los estados financieros del Organismo y vigilar que remita los informes correspondientes al Órgano Superior de Fiscalización del Estado de México en los términos y plazos establecidos.
13. Intervenir en los procesos de entrega recepción de las unidades administrativas del Organismo, verificando su apego a la normatividad correspondiente.
14. Recibir, tramitar y dar seguimiento a las quejas y denuncias que se interpongan en contra de los servidores (as) o ex servidores (as) públicos (as) del Organismo.
15. Iniciar, tramitar y terminar los procedimientos administrativos, disciplinarios y resarcitorios e imponer, en su caso, las sanciones que correspondan en términos de la Ley de Responsabilidades de los Servidores Públicos del Estado de México y Municipios.
16. Verificar periódicamente la elaboración y actualización del inventario general de los bienes muebles e inmuebles propiedad del Organismo, identificando sus características y ubicación de los mismos.
17. Vigilar la presentación oportuna de la declaración de situación patrimonial de los servidores públicos del Organismo.
18. Asistir a las reuniones a que sea convocada esta unidad administrativa.

19. Evaluar la eficacia en el logro de los objetivos contenidos en los programas y la eficiencia en el uso de los recursos públicos utilizados, la congruencia del ejercicio de los presupuestos con los programas y de estos con los planes.
20. Realizar todas aquellas actividades que sean inherentes y aplicables al área de su competencia.
21. Las demás que le confieren las Leyes, Reglamentos, Manuales y el Consejo Directivo.

SUBDIRECCION DE ADMINISTRACIÓN Y TESORERIA

OBJETIVOS

Dirigir y gestionar las acciones para la obtención y distribución de los recursos humanos, materiales y financieros que requiera el Organismo para el desarrollo de los planes, programas y proyectos que permitan cumplir con los objetivos institucionales en el marco de la normatividad aplicable en la materia.

FUNCIONES

1. Emitir lineamientos, procedimientos y sistemas para el desarrollo de estudios y proyectos que permitan incidir en el mejoramiento de los servicios que presta el Organismo.
2. Presidir los Comités de Adquisiciones y Servicios, de Arrendamiento, Adquisiciones de Inmuebles y Enajenaciones de Bienes Inmuebles.
3. Proponer, en coordinación con la Dirección General y la Unidad de Planeación, las modificaciones que se requieran a la estructura

orgánica autorizada por el Organismo, así como realizar el análisis de las mismas.

4. Organizar, coordinar y dirigir el establecimiento de acciones de carácter administrativo en asuntos relacionados con apoyos financieros, convenios, servicios generales, insumos y recursos humanos, para la prestación de los servicios que otorga el Organismo.
5. Dirigir y coordinar las acciones financieras y contables, supervisando la aplicación y autorizando el ejercicio de los recursos del Organismo, conforme al presupuesto establecido.
6. Dirigir y coordinar la elaboración del presupuesto anual de ingresos y egresos del Organismo.
7. Coordinar la integración y acreditación de la información estadística para la elaboración de la cuenta pública y su presentación a las autoridades correspondientes.
8. Organizar, coordinar y dirigir las acciones de evaluación institucional de resultados, de procesos y de desempeño del personal, de conformidad con los estándares de servicio que establezca el Organismo.
9. Coordinar y dirigir las acciones en materia de recursos humanos, desde el registro de personal, bajas, altas, elaboración de nómina y pago al personal.
10. Organizar, coordinar y dirigir las acciones tendientes al óptimo aprovechamiento de los recursos del Organismo, así como el otorgamiento de estímulos y recompensas a los trabajadores.
11. Organizar, coordinar y dirigir la prestación de los servicios generales y recursos materiales, necesarios para la operación del Organismo.

12. Determinar, liquidar, recaudar, fiscalizar y administrar las contribuciones en los términos de los ordenamientos jurídicos aplicables.
13. Controlar y proporcionar información para la realización de auditorías internas y externas.
14. Programar el suministro oportuno de bienes y servicios necesarios para el desarrollo de las actividades del Organismo.
15. Coordinar la elaboración y entrega del informe mensual así como la cuenta pública anual, que se presenta al Órgano Superior de Fiscalización del Estado de México.
16. Proporcionar la información pública que sea solicitada y que obre en el área, para dar cumplimiento a la normatividad en materia de transparencia, de conformidad con la Ley de Transparencia y de Acceso a la información Pública del Estado de México y Municipios y su Reglamento.
17. Asistir a las reuniones a que sea convocada esta unidad administrativa.
18. Realizar todas aquellas actividades que sean inherentes y aplicables al área de su competencia.

UNIDAD DE CONTABILIDAD.

OBJETIVO:

Registrar y controlar sistemáticamente las operaciones contables y financieras del Organismo, a efecto de generar información financiera, presupuestaria y económica que facilite la toma de decisiones.

FUNCIONES:

1. Vigilar y coordinar que el proceso de registro contable del Organismo cumpla con las normas y lineamientos establecidos por las autoridades competentes.
2. Registrar y controlar contablemente las operaciones de ingresos y egresos que efectúe el Organismo en el ejercicio de sus funciones.
3. Formular los informes correspondientes a los programas de trabajo asignados y presentarlos en el Área de Planeación e Innovación Administrativa.
4. Vigilar, ingresar, contabilizar e informar a la Subdirección de Administración y Tesorería, de los ingresos diarios que se lleven a cabo en las cajas recaudadoras del Organismo.
5. Contar con la necesaria provisión de recursos para cumplir con los pagos a proveedores, nóminas y servicios.
6. Vigilar que la documentación que presentan los proveedores o prestadores de bienes y servicios para cobro, cumpla con la normatividad interna y cuente con los requisitos fiscales necesarios.
7. Integrar la documentación necesaria para la elaboración del proyecto del Presupuesto de Ingresos y Egresos del Organismo para el ejercicio fiscal siguiente.
8. Realizar las acciones necesarias que permitan llevar a cabo la entrega de los informes mensuales al Órgano Superior de Fiscalización, así como la solventación de las observaciones emitidas por el mismo.
9. Coordinar la elaboración de cheques o transferencias, para el pago oportuno de los servicios de luz, teléfono e impuesto predial,

así como los pagos a los proveedores y prestadores de servicios, conforme lo autorice la Subdirección de Administración y Tesorería

10. Proporcionar la información pública que sea solicitada y que obre en el área, para dar cumplimiento a la normatividad en materia de transparencia, de conformidad con la Ley de Transparencia vigente para el Estado de México.
11. Elaborar reportes de las actividades, bajo la responsabilidad del departamento a fin de mantener enteradas a la Unidad de Planeación, Evaluación e Información, para la elaboración de los indicadores correspondientes.
12. Elaborar el presupuesto anual de los requerimientos de bienes y servicios de esta unidad administrativa con base en lineamientos de la Subdirección de Administración y Tesorería.
13. Realizar todas aquellas actividades que sean inherentes y aplicables al área de su competencia.

UNIDAD DE ADQUISICIONES, CONTRATACIONES Y ALMACEN

OBJETIVO

Coordinar las acciones para la adquisición, almacenamiento y suministro de bienes muebles, equipo y materiales.

FUNCIONES

1. Coadyuvar el establecimiento de las políticas, programa, procedimientos y estrategias para administrar los recursos materiales vigilando su operación y desarrollo.

2. Coordinar que se elabore, conjuntamente con las diversas áreas del Organismo el programa y el presupuesto anual de adquisiciones.
3. Promover que las adquisiciones de bienes y servicios del Organismo se efectúen con la calidad y oportunidad requerida, en las mejores condiciones de precio para el Organismo y de acuerdo con lo que señala la ley de adquisiciones y obra pública federal o de adquisición estatal según corresponda.
4. Efectuar las adquisiciones del Organismo, de conformidad con lo que establece la Ley de Adquisiciones y Obra Pública Federal, la Ley de Adquisiciones Estatal, previa autorización del Comité de Adquisiciones del Organismo, de acuerdo con el origen de los recursos.
5. Realizar, de acuerdo con la normatividad establecida, la contratación de servicios y arrendamientos, vigilando que se cumplan las condiciones contratadas.
6. Elaborar y mantener actualizado el Catalogo de proveedores de bienes y servicios del Organismo con base en la buena experiencia obtenida con ellos.
7. Verificar que los bienes y servicios cumplan con las características, de calidad, cantidad y en general con las especificaciones pactadas originalmente.
8. Controlar las existencias en almacén, registrando oportunamente las entradas y salidas de materiales.
9. Abastecer a las áreas de materiales, papelería, artículos de escritorio, mobiliario y equipo necesarios para el desempeño y sus funciones.
10. Elaborar informes de las actividades, bajo la responsabilidad del departamento a fin de mantener enteradas a la Unidad de

Planeación, Evaluación e Información, para la elaboración de los indicadores correspondientes.

11. Proporcionar la información pública que sea solicitada y que obre en el área, para dar cumplimiento a la normatividad en materia de transparencia, de conformidad con la Ley de Transparencia vigente para el Estado de México.
12. Realizar todas aquellas actividades que sean inherentes y aplicables al área de su competencia.

UNIDAD DE SERVICIOS GENERALES

OBJETIVO

Coordinar las acciones que requieran las unidades administrativas del Organismo para su mantenimiento, limpieza y orden; mantener el parque vehicular en las mejores condiciones posibles, a efecto de que se pueda disponer de ellos, para alcanzar los objetivos y metas planteadas por el Organismo.

FUNCIONES

1. Vigilar que los servicios de fotocopiado, teléfono, intendencia, etc. Se proporcionen con eficiencia en el Organismo
2. Vigilar que la seguridad para el personal, edificios, instalaciones, equipos y valores del Organismo se lleven a cabo por los medios más efectivos.
3. Supervisar que se mantenga en óptimas condiciones de funcionamiento, los edificios, las instalaciones, equipos, mobiliario y vehículos del Organismo, así como los demás servicios.

4. Establecer las medidas necesarias de seguridad para protección y control de los almacenes.
5. Proporcionar la información pública que sea solicitada y que obre en el área, para dar cumplimiento a la normatividad en materia de transparencia, de conformidad con la Ley de Transparencia vigente para el Estado de México.
6. Realizar todas aquellas actividades que sean inherentes y aplicables al área de su competencia.

UNIDAD DE RECURSOS HUMANOS

OBJETIVO

Coordinar, controlar y aplicar el Reglamento Interior de Trabajo, el sistema de administración y desarrollo del personal, la normatividad laboral y las relaciones de trabajo que garanticen los derechos de los trabajadores y propicien el ejercicio honesto y eficiente de sus funciones para contribuir a la consecución de los objetivos del Organismo.

FUNCIONES

1. Diseñar y proponer a las autoridades superiores del Organismo las normas procedimientos y estrategias que coadyuven a la eficiente administración de los recursos humanos del Organismo.
2. Elaborar de acuerdo con los lineamientos de la Gerencia de Administración y Finanzas, el presupuesto anual para la administración de los recursos humanos del Organismo (servicios personales) y vigilar la ejecución una vez autorizado.

3. Desarrollar aquellas actividades que permitan el reclutamiento, selección y contratación de personal, que requiere el Organismo, con la oportunidad y calidad que faciliten a este el logro de sus objetivos.
4. Integrar, mantener actualizados y controlar los expedientes del personal.
5. Diseñar y operar el sistema de control de incidencias, referente a retardos, faltas injustificadas, permisos, licencias sin goce de sueldo, días económicos, incapacidades médicas y vacaciones, cumpliendo con la normatividad establecida.
6. Integrar y controlar la información de los movimientos de altas y bajas de personal del Organismo, para su incorporación al proceso de nómina de acuerdo a los calendarios establecidos.
7. Coordinar las actividades para el pago de salarios, a través de transferencias bancarias a las cuentas personales de cada uno de los servidores públicos del Organismo.
8. Coordinar con la Gerencia de Administración y Finanzas el pago del I.S.P.T. retenido y las cuotas al ISSEMYM con base en las percepciones del personal.
9. Tramitar el pago de cuotas al Sindicato de Trabajadores de los Poderes Municipales e Instituciones Descentralizadas del Estado de México.
10. Elaborar y tramitar oportunamente los movimientos de alta, cambio o baja de personal ante el ISSEMYM.
11. Mantener el control de las plazas y puestos de acuerdo con la plantilla de personal y las estructuras de la organización autorizadas, a fin de evitar el crecimiento injustificado del Organismo.

12. Operar de acuerdo con lo que establece el Reglamento Interior de Trabajo, el sistema de estímulos y recompensas, estableciendo los medios más objetivos para evaluar la actuación del personal, como reconocimiento a su buen desempeño en sus labores.
13. Vigilar que la estructura salarial, sea competitiva en el mercado de trabajo del municipio y dentro del propio Organismo, a fin de lograr una remuneración justa para el trabajador.
14. Administrar de acuerdo con los lineamientos de la Subdirección de Administración y Tesorería, y con el Reglamento Interior de Trabajo, las prestaciones económicas, deportivas, sociales y culturales a que tiene derecho el personal del Organismo.
15. Coordinar la integración del programa de capacitación del Organismo, así como la impartición de los cursos y seminarios de acuerdo con lo previsto una vez autorizado el programa.
16. Analizar conjuntamente con la Subdirección de Operación y construcción, las situaciones de riesgo para el personal, determinado las medidas necesarias en materia de seguridad industrial necesarias para salvaguardar la integridad de los trabajadores.
17. Analizar los puestos, para determinar cuáles son los que manejan valores, a fin de tramitar la adquisición de las fianzas correspondientes y mantenerlas actualizadas.
18. Elaborar los finiquitos del personal que cause baja en el Organismo y tramitar su baja en el sistema de nómina.
19. Implementar las Brigadas de Protección Civil del Organismo para dar cumplimiento a la normatividad establecida en la materia, gestionando la capacitación adecuada, por parte de Protección Civil, en lo relacionado a primeros auxilios, evacuación y rescate.

20. Proporcionar la información pública que sea solicitada y que obre en el área, para dar cumplimiento a la normatividad en materia de transparencia, de conformidad con la Ley de Transparencia vigente para el Estado de México.
21. Elaborar reportes de las actividades, bajo la responsabilidad del departamento a fin de mantener enteradas a la Unidad de Planeación, Evaluación e Información, para la elaboración de los indicadores correspondientes.
22. Realizar todas aquellas actividades que sean inherentes y aplicables al área de su competencia.

SUBDIRECCION DE OPERACIÓN Y CONSTRUCCIÓN

OBJETIVO

Dirigir y coordinar la construcción, operación y mantenimiento de los sistemas de agua potable, drenaje y alcantarillado, así como atender con oportunidad y eficiencia la demanda de dichos servicios a la población.

FUNCIONES

1. Programar y coordinar las acciones de las unidades administrativas adscritas a esta Subdirección, así como establecer los lineamientos para su operación.
2. Llevar a cabo los estudios necesarios para proponer a la Dirección General las obras a realizar, de acuerdo al costo, financiamiento y presupuesto anual del Organismo.

3. Programar la coordinación y control de la distribución de agua con carros tanque en las colonias y comunidades que carecen del vital líquido.
4. Implementar programas para los operativos de emergencia en casos de desastre, causados por inundaciones y desabasto en las líneas de drenaje a causa de desbordamientos en las líneas de drenaje a causa de lluvias atípicas de temporada o fuera de ella.
5. Implementar un programa de atención rápida y oportuna para atender los reportes de la población en casos de fugas de agua, reparando o cambiando las tuberías en la red hidráulica.
6. Coordinar la ejecución de construcción de obra y mantenimiento realizados por el Organismo, de acuerdo a la normatividad aplicable.
7. Coordinar las acciones para solucionar los problemas de operación de los sistemas de agua potable y drenaje.
8. Participar en los aspectos técnicos que requieran los convenios celebrados por el Organismo.
9. Elaborar los informes referentes al funcionamiento de los sistemas de agua potable y drenaje y someterlos a la consideración de la Dirección General.
10. Revisar, verificar e informar el avance físico de las obras de agua potable y drenaje.
11. Coordinar la supervisión a las empresas contratadas para la realización de obras, verificando que cumplan con las normas y especificaciones acordadas por el Organismo.
12. Coordinar las acciones para conservar y/o incrementar la eficiencia de los equipos electromecánicos.
13. Coordinar las acciones para la desinfección del agua conforme a las normas oficiales emitidas para tal efecto.

14. Coordinar el mantenimiento preventivo y correctivo de las fuentes de abastecimiento y equipos de bombeo.
15. Coordinar y supervisar los trabajos que se llevan a cabo en la planta purificadora de agua.
16. Proporcionar la información que sea solicitada y que obre en el área, para dar cumplimiento a la normatividad en materia de transparencia, de conformidad con la Ley de Transparencia y Acceso a la Información Pública del Estado de México y Municipios y su Reglamento.
17. Elaborar reportes de las actividades, bajo la responsabilidad del departamento a fin de mantener enteradas a la Unidad de Planeación, Evaluación e Información, para la elaboración de los indicadores correspondientes.
18. Elaborar el presupuesto anual de requerimientos de bienes y servicios de esta unidad administrativa con base a los lineamientos que emita la Subdirección de Administración y Tesorería.
19. Elaborar la parte correspondiente del informe mensual de la cuenta pública que se presenta al Órgano Superior de Fiscalización del Estado de México.
20. Realizar todas aquellas actividades que sean inherentes y aplicables al área de su competencia.

UNIDAD DE CONSTRUCCIÓN

OBJETIVO

Asegurar que la construcción o rehabilitación de los sistemas de agua potable, alcantarillado y saneamiento , reúnan las características y especificaciones técnicas, que permitan el desarrollo eficiente y sistemático de las obras y garanticen su calidad, conforme a la normatividad establecida en materia hidráulica y sanitaria.

FUNCIONES

1. Coordinar la construcción de los sistemas de agua y drenaje.
2. Realizar la construcción, ampliación y rehabilitación de la infraestructura hidrosanitaria en el territorio Municipal
3. Revisar, verificar e informar el avance físico de las obras a realizar.
4. Analizar y proponer alternativas de solución a los problemas constructivos de los sistemas de agua y drenaje.
5. Vigilar que los procedimientos de construcción de obras de agua y drenaje, cumplan con las condiciones de seguridad y calidad establecidas.
6. Supervisar a las empresas contratadas para la realización de obras, verificando que cumplan con las normas y especificaciones acordadas por el Organismo.
7. Realizar la asistencia técnica a los comités Municipal en aspectos relacionados con el alcantarillado, saneamiento y abastecimiento de agua potable.

8. Realizar los estudios necesarios para la implementación a largo plazo de un plan maestro hidrosanitario para resolver las necesidades de la población y su crecimiento, considerándolo en su momento para ser incluido en el presupuesto anual.
9. Coordinar el abastecimiento oportuno de material y equipo necesario para la realización de obras.
10. Ejecución de las solicitudes de instalación y mantenimiento de descargas y tomas domiciliarias.
11. Proporcionar la información pública que sea solicitada y que obre en el área, para dar cumplimiento a la normatividad en materia de transparencia, de conformidad con la Ley de Transparencia y Acceso a la Información Pública del Estado de México y Municipios, y a su Reglamento.
12. Elaborar reportes de las actividades, bajo la responsabilidad del departamento a fin de mantener enteradas a la Unidad de Planeación, Evaluación e Información, para la elaboración de los indicadores correspondientes.
13. Elaborar el presupuesto anual de los requerimientos de bienes y servicios de esta unidad administrativa con base en lineamientos de la Subdirección de Administración y Tesorería.
14. Asistir a las reuniones a las que sea convocada esta unidad administrativa.
15. Realizar todas aquellas actividades que sean inherentes y aplicables al área de su competencia.

UNIDAD DE AGUA POTABLE Y MANTENIMIENTO

OBJETIVO

Prestar oportuna y correctamente el servicio de agua potable al municipio, así como el de operación de las redes de distribución, conducción y estructuras complementarias del sistema, aplicando el mantenimiento preventivo y correctivo de las mismas.

FUNCIONES

1. Realizar un programa diario de actividades de acuerdo al tipo de problema para elaborar un reporte al final del día para conocer los resultados y el avance de actividades.
2. Formular y llevar a cabo los programas de detección y corrección de fugas en las redes de distribución y conducción de agua potable.
3. Implementar un programa para la detención de fugas no visibles y recuperación de caudales.
4. Establecer los mecanismos de verificación y control para la vigilancia permanente de los caudales y distribución del agua, mediante un programa de sectorización y mantenimiento preventivo a pozos de agua potable.
5. Operar y vigilar las fuentes de abastecimiento, líneas de distribución y conducción, los tanques, los equipos y mecanismos necesarios para la distribución del agua en las redes propiedad del Organismo.
6. Formular los reportes referentes al estado de los programas y el funcionamiento de los sistemas de agua potable.

7. Elaborar e instrumentar los programas de operación, mantenimiento y evaluación del comportamiento de los sistemas de agua potable en conjunto con electromecánica y pozos.
8. Coordinar la elaboración de los planos actualizados de la red e instalaciones existentes.
9. Integrar, clasificar, depurar y actualizar el catastro de las redes de distribución de agua potable en conjunto con el área de estudios.
10. Coordinar el suministro de agua potable mediante carros tanque a las comunidades o zonas afectadas por trabajos, contingencias o carentes de infraestructura.
11. Coordinarse con el Departamento de Producción, la regulación del abastecimiento de los sistemas de agua, determinando los tiempos de operación con base en la demanda solicitada.
12. Atender las quejas y reportes de la población por deficiencia en el suministro del agua potable.
13. Realizar los trabajos de mantenimiento por obstrucción en el flujo de agua en las tomas domiciliarias.
14. Proporcionar la información pública que sea solicitada y que obre en el área, para dar cumplimiento a la normatividad en materia de transparencia, de conformidad con la Ley de Transparencia y Acceso a la Información Pública del Estado de México y Municipios, y a su Reglamento.
15. Elaborar reportes de las actividades, bajo la responsabilidad del departamento a fin de mantener enteradas a la Unidad de Planeación, Evaluación e Información, para la elaboración de los indicadores correspondientes.
16. Elaborar el presupuesto anual de los requerimientos de bienes y servicios de esta unidad administrativa con base en lineamientos de la Subdirección de Administración y Tesorería.

17. Asistir a las reuniones a las que sea convocada esta unidad administrativa.
18. Realizar todas aquellas actividades que sean inherentes y aplicables al área de su competencia.

UNIDAD DE DRENAJE Y ALCANTARILLADO

OBJETIVO

Programar y supervisar los procesos de mantenimiento, limpieza y desazolve requeridos para garantizar la buena operación de los sistemas de drenaje y alcantarillado, así como la adecuada rehabilitación de los mismos y su calidad, en beneficio de los habitantes del Municipio.

FUNCIONES

1. Organizar, dirigir y controlar las actividades relacionadas con la operación y mantenimiento de la infraestructura para el desalojo del agua usada y vertida a los cauces e interceptores en lugares adecuados.
2. Controlar los programas y presupuestos de operación y mantenimiento del alcantarillado y saneamiento, en lo referente al avance y compromisos contraídos.
3. Establecer programas especiales y permanentes para detección de fugas y control de flujo en la red de alcantarillado.

ORGANIGRAMA GENERAL

2016-2018

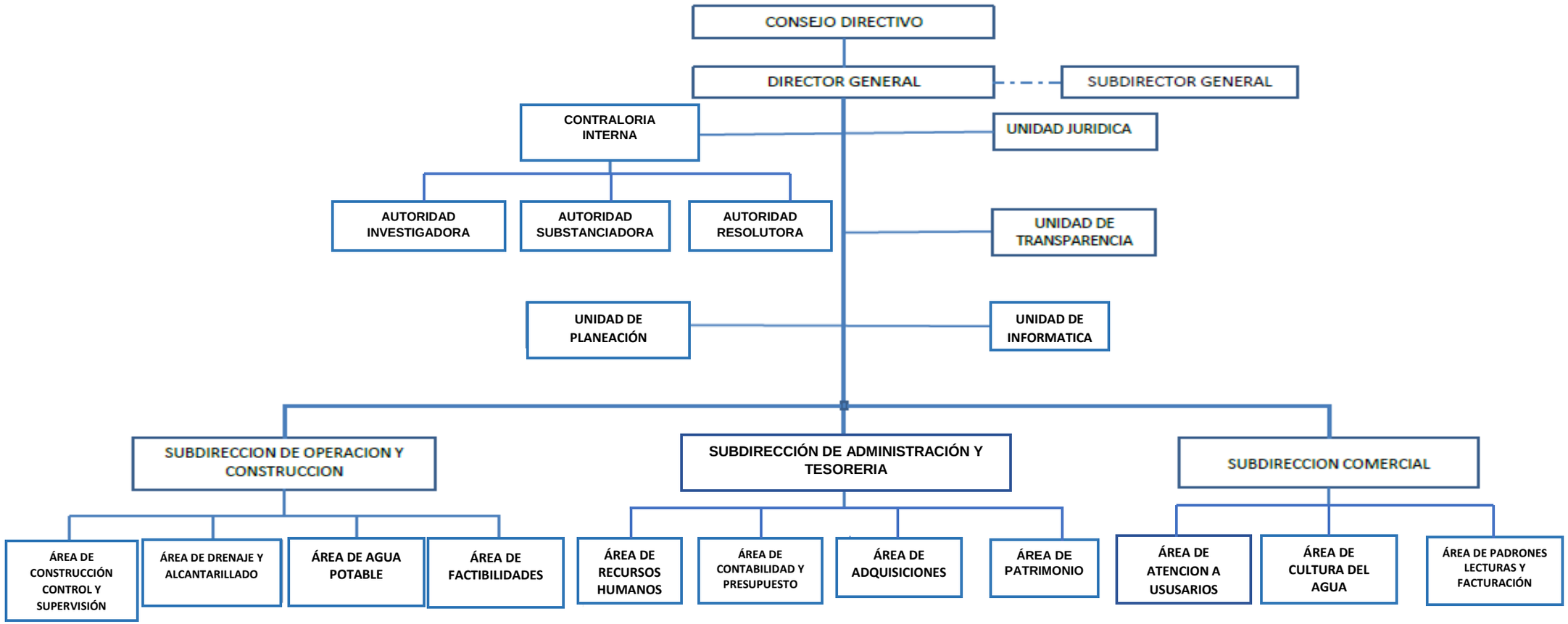

" 1998. CINCUENTENARIO DE LA DECLARACION UNIVERSAL DE DERECHOS HUMANOS"

REGLAMENTO INTERIOR DE TRABAJO

TRIBUNAL DE ARBITRAJE DEL ESTADO DE MEXICO - TOLUCA - ESTADOS UNIDOS MEXICANOS

TITULO PRIMERO

Relaciones Individuales de Trabajo que Regiran entre el Organismo Descentralizado de Agua Potable, Alcantarillado y Saneamiento y los Servidores Públicos a su Servicio.

CAPITULO 1 — 4
Disposiciones Generales

CAPITULO II — 5
De los Servidores Públicos y Nombramientos

CAPITULO III — 8
Suspensión Temporal de los Efectos de las Relaciones de Trabajo

CAPITULO IV — 8
Rescisión de las Relaciones de Trabajo

CAPITULO V — 9
Terminacion de la Relación de Trabajo

CAPITULO VI — 10
De los Cambios de Adscripcion

TITULO SEGUNDO

Condiciones Generales de Trabajo

CAPITULO I — 10
De la Jornada de Trabajo, Puntualidad y Asistencia al Mismo

CAPITULO II — 12
Dias de Descanso Legales, Licencias y Vacaciones

CAPITULO III — 14
De los Salarios y Pagos

TITULO TERCERO

Derechos y Obligaciones de los Servidores Públicos del O.D.A.P.A.S.

CAPITULO I 15
De los Derechos de los Servidores Públicos del O.D.A.P.A.S

CAPITULO II 16
De las Prestaciones al Servidor Publico

CAPITULO III 17
De las Obligaciones de los Servidores Públicos del O.D.A.P.A.S

TITULO CUARTO

De las Medidas Preventivas de Seguridad y Riesgos Profesionales

CAPITULO I 18
De las Medidas Preventivas de Seguridad

CAPITULO II 20
De los riesgos Profesionales

TITULO QUINTO

De las Correcciones Disciplinarias y Sanciones

CAPITULO I 22
De las sanciones

TITULO SEXTO

De los Estimulos y Recompensas

CAPITULO I
Disposiciones Generales 25

TRIBUNAL DE ARBITRAJE DEL ESTADO DE MEXICO - TOLUCA -

REGLAMENTO INTERIOR DE TRABAJO

TITULO PRIMERO

"Relaciones individuales de trabajo que regirán entre el Organismo Descentralizado de Agua Potable, Alcantarillado y Saneamiento y los Servidores Públicos a su Servicio"

CAPITULO I

Disposiciones Generales

ARTICULO 1° El presente Reglamento es de observancia general y obligatoria para las autoridades del Organismo Descentralizado de Agua Potable, Alcantarillado y Saneamiento de Chalco así como para los Servidores Públicos a su Servicio.

ARTICULO 2° La relación jurídica laboral entre el Organismo Descentralizado de Agua Potable, Alcantarillado y Saneamiento y los Servidores Públicos a su servicio se regirá por:

I.- El Estatuto Jurídico de los Trabajadores al Servicio de los Poderes del Estado, Municipios y Organismos Públicos Coordinados y Descentralizados de carácter Estatal, o la Ley que substituya a este.

II.- Por la Ley Federal del Trabajo.

III.- La Ley del Instituto de Seguridad Social del Estado de México y Municipios.

IV.- La Ley de Responsabilidades de los Servidores Públicos.

V.- Las Disposiciones contenidas en el presente Reglamento.

ARTICULO 3° Cuando en el presente Reglamento se mencione:

I.- El ODAPAS, se entiende el Organismo Descentralizado de Agua Potable, Alcantarillado y Saneamiento de Chalco.

II.- Estatuto, se refiere al Estatuto Juridico de los Trabajadores al Servicio de los Poderes del Estado, de los Municipios y de los Organismos Coordinados y Descentralizados de caracter Estatal.

III.- Reglamento, se considera al Reglamento vigente.

IV.- Tribunal, se considera al Tribunal de Arbitraje del Estado.

CAPITULO II

De los Servidores Públicos y Nombramientos.

ARTICULO 4° Para los efectos de las normas de trabajo en este Reglamento se entiende por Servidor Público a la persona fisica que presta sus servicios materiales, intelectuales o de ambos géneros al Organismo, mediante un trabajo personal subordinado.

ARTICULO 5° La personalidad Juridica de las Autoridades Administrativas del Organismo Descentralizado de Agua Potable, alcantarillado y Saneamiento y de los Servidores Públicos se acreditara de conformidad con los nombramientos respectivos.

ARTICULO 6° El nombramiento es el medio por el cual el Servidor Público se obliga a prestar al Organismo un trabajo personal, subordinado, mediante el pago de un salario.

ARTICULO 7° El nombramiento contendrá:

I.- Nombre del Servidor Público

II.- Nacionalidad

III.- Edad y Sexo

IV.- Estado Civil

V.- Domicilio

VI.- Categoria

VII.- Clave de Asignación

ARTICULO 8°. El nombramiento que otorgue el Organismo podrá ser:

I.- Interino o eventual (Supernumerario)

II.- A obra determinada o por tiempo fijo

III.- Definitivo (Base)

ARTICULO 9° El nombramiento interino, (supernumerario) es el que se otorga para ocupar plazas vacantes temporalmente, en calidad de sustitución o alguna plaza autorizada en el Presupuesto, en base a un contrato temporal.

ARTICULO 10° El nombramiento a obra determinada, es el que se otorga para realizar tareas directamente ligadas a una obra que por su naturaleza no es permanente es por tiempo fijo, el que se expide con fecha precisa o de temporada.

ARTICULO 11° El nombramiento definitivo, (base) es aquel que se otorga para ocupar plazas permanentes.

ARTICULO 12° Cualquiera de los nombramientos quedará sin efecto si el servidor Público recibiera la orden de iniciación de labores y no se presenta a desempeñar el servicio, dentro de los tres días siguientes al que fue otorgado el nombramiento.

ARTICULO 13° Para ingresar como Servidor Público al Servicio del Organismo, es requisito indispensable:

I.- Presentar solicitud

II.- Certificado de instruccion primaria como minimo, además academico y/o experiencia requeridos para el puesto.

III.- Tener más de dieciocho años de edad,

IV.- Presentar y aprobar los examenes,

V.- Ser de nacionalidad mexicana, o

VI.- extranjera con autorizacion del Gobierno Mexicano para desempeñar actividades remuneradas.

VII.- Cumplir con los requisitos especificos del puesto a ocupar.

ARTICULO 14° Los Servidores Públicos al servicio del Organismo se dividen en las siguientes categorias:

I.- Servidores Públicos de base;

II.- Servidores Públicos Supernumerarios; y

III.- Servidores Públicos de Confianza.

TICULO 15° Se considera Servidor Público de " Base " aquella persona que ocupa una plaza numeraria en propiedad y que se encuentra clasificada en tabulador de sueldos hasta el nivel de Coordinador de Area.

RTICULO 16° El Servidor Público " Supernumerario ", es aquella persona que realiza un trabajo extraordinario de caracter temporal, sujeto a las esidades del servicio, que motiva su designación y cuyo sueldo se determina acuerdo a las necesidades y en funcion del presupuesto de egresos en vigor.

ICULO 17° Se denomina Servidor Público de Confianza, aquella persona que pa la plaza incluida como tal en el tabulador de sueldos o cuyas funciones an de direccion, planeacion, administracion, vigilancia, así como todos ellos que por la naturaleza de las funciones que desempeñan sean iderados así por el Director y el Consejo Directivo del ODAPAS.

CULO 18° Las autoridades administrativas del Organismo son las únicas nsables de las obligaciones que deriven de este reglamento y de los vicios prestados, por lo que tratará en forma directa los asuntos derivados

de la relacion de trabajo con los Servidores Públicos con la intervención del trabajador.

ARTICULO 19° Al crearse plazas con categorías comprendidas en los articulos anteriores, la clasificacion y funcion que les corresponda se determinará por la disposicion que formalice su contratación.

ARTICULO 20° No podrá ser contratada ninguna persona por consanguinidad y afinidad de acuerdo a lo estipulado por la Ley de Responsabilidades de los Servidores Públicos, al Servicio del Estado y Municipios, vigente.

CAPITULO III

Suspensión temporal de los efectos de las relaciones de trabajo.

ARTICULO 21° La suspensión temporal de los efectos del nombramiento de un Servidor Público no significa cese del mismo.

Son causas de suspensión temporal:

I.- Que el Servidor Público contraiga alguna enfermedad contagiosa que implique un peligro para las personas que trabajan con él.

II.- La prisión preventiva del Servidor Público seguida por la sentencia absolutoria.

III.- El arresto del Servidor Público impuesto por autoridad Judicial o Administrativa.

CAPITULO IV

Rescisión de las Relaciones de Trabajo

ARTICULO 22° Son causas de rescisión de las relaciones de trabajo sin responsabilidad para el ODAPAS las siguientes:

TRIBUNAL DE ARBITRAJE DEL ESTADO DE MEXICO - TOLUCA - ESTADOS UNIDOS MEXICANOS

I.- Cuando el Servidor Público tenga cuatro faltas de asistencia no consecutivas en un periodo de treinta días sin causa justificada.

II.- Por abandono del empleo, entendiendose este cuando el Servidor Público se ausente de sus labores durante tres dias consecutivos sin causa justificada.

III.- Cuando el Servidor Público en el desempeño de sus labores, realice actos u omisiones que se traduzcan en el incumplimiento de sus obligaciones o causen perjuicio al ODAPAS como son:

Por desobedecer reiteradamente y sin justificación las ordenes que reciba de sus superiores, por la continua inasistencia injustificada o ausencia momentanea, que se considera también como abandono de empleo.

IV.- Por presentarse el Servidor Público en estado de ebriedad o bajo los efectos de un narcótico, droga o enervantes salvo prescripción médica.

V.- Utilizar con beneficio personal, información de carácter confidencial propiedad del ODAPAS.

VI.- Cuando sustraiga documentos, fondos, valores, bienes o equipos, que esten bajo su resguardo, o responsabilidad durante el transcurso de su jornada de labores.

VII.- Por sentencia ejecutoria que imponga al Servidor Público una pena de prisión, que le impida el cumplimiento de las relaciones de trabajo.

VIII.- Cuando el Servidor Público incurra en actos de violencia, amagos, injurias, malos tratos con sus jefes o subalternos, salvo que medie provocacion o se actue en legitima defensa.

IX.- Cuando el Servidor Público incurra en malos tratos, injurias o amenazas contra sus compañeros.

X.- Cuando el Servidor Público destruya intencionalmente instrumentos de trabajo tecnicos, administrativos, estadisticos, computacionales o de otra índole, o cometa actos inmorales dentro del recinto del ODAPAS.

CAPITULO V

Terminación de la relación de trabajo

ARTICULO 23° Ningún Servidor Público de base al servicio del ODAPAS podrá ser cesado o despedido sino por causa justificada, en consecuencia el nombramiento dejará de surtir efectos sin responsabilidad para el ODAPAS, en los siguientes casos:

I.- Por renuncia

II.- Mutuo consentimiento de las partes

III.- La muerte del Servidor Público.

IV.- La terminación de la obra y/o servicio, así como el vencimiento del término de contrato.

V.- La incapacidad permanente física o mental del Servidor Público que impida la prestación del trabajo.

VI.- Causas contempladas en el Capítulo IV

CAPITULO VI

De los cambios de adscripción.

ARTICULO 24° La Dirección podrá realizar los cambios de adscripción de los servidores Públicos en los siguientes casos:

I.- Por mejor organización de las áreas de apoyo del ODAPAS o por las necesidades en el servicio.

II.- Por estar en peligro la salud o la vida del Servidor Público.

En todos estos casos las autoridades administrativas del ODAPAS oportunamente darán aviso al interesado.

En los casos anteriores los cambios de adscripción no afectarán la categoría y salario del Servidor Público.

TRIBUNAL DE ARBITRAJE DEL ESTADO DE MEXICO - TOLUCA - ESTADOS UNIDOS MEXICANOS

TITULO SEGUNDO

Condiciones Generales de Trabajo.

CAPITULO I

De la Jornada de Trabajo, Puntualidad y Asistencia al Mismo.

ARTICULO 25° Se considera jornada de trabajo el tiempo durante el cual el Servidor Público del ODAPAS está a disposición del mismo para prestar su servicio de conformidad con su nombramiento y las normas establecidas por el ODAPAS.

ARTICULO 26° La jornada normal de trabajo será conforme a la categoria y funciones del nombramiento salvo los casos en que, por las caracteristicas inherentes al servicio se fije una jornada mayor.

ARTICULO 27° La jornada, turnos y horarios fijados a los Servidores Públicos, sólo serán modificados por el ODAPAS y de acuerdo a las necesidades del servicio.

ARTICULO 28° Durante la jornada continua de trabajo el Servidor Público permanecerá dentro de las instalaciones durante las horas de labores, salvo en el caso de aquellos que por sus actividades deban realizar trabajos fuera de las instalaciones, en el caso de personal que labora jornada de nueve horas se concederá el tiempo necesario para tomar sus alimentos.El cual no sera superior a una hora.

ARTICULO 29° En los casos de ausencia de Servidores Públicos no prevista, tales como: vacaciones o permisos; se cubrirá con personal de la misma categoria; dentro de la misma área de trabajo, en el caso de ausencia por más de treinta días en adelante, se cubrirá con la cartera de solicitudes de empleo, según la plaza que corresponda.

ARTICULO 30° Cuando por necesidades del servicio se establezcan especiales, estos deberán ser cubiertos con Servidores Públicos del ODAPAS o con personal externo, previa contratación autorizada por la Dirección.

ARTICULO 31° Cuando por circunstancias especiales deban aumentarse las horas de jornada máxima, este trabajo será considerado como extraordinario y nunca podrá exceder de una hora y media diaria ni de cinco días consecutivos salvo cuando se trate de casos de suma urgencia.

En estos casos se deberá regir por las siguientes disposiciones:

I.- Los Servidores Públicos que laboren tiempo extraordinario, deberán obtener previamente la instrucción y la autorización por escrito del Jefe inmediato y el visto bueno del superior de éste, de lo contrario no se computará como tiempo extraordinario.

II.- Las horas de trabajo extraordinario se pagarán de acuerdo a lo estipulado en la Ley Federal del Trabajo.

ARTICULO 32° Se considera al Servidor Público una tolerancia de diez minutos después de la hora fijada para presentarse a sus labores.

a) En caso de presentarse después de dicha tolerancia y hasta el minuto 15 el retardo se computará desde la hora fijada para la entrada.

b) Transcurridos los 15 minutos se considerará como falta.

ARTICULO 33° Se considera como falta de puntualidad:

a) El presentarse a sus labores después de la hora de entrada, establecida en su contrato de trabajo.

b) El abandono o el registrar su salida antes del horario establecido.

Lo anterior se sancionará de acuerdo al Artículo 79° del presente Reglamento.

ARTICULO 34° Cuando los Servidores Públicos tengan que atender trámites particulares o relacionados con el desempeño de sus labores y requieran ausentarse de su área de adscripción pero dentro del mismo edificio o unidad de servicio lo harán mediante la expresa autorización del jefe inmediato superior.

TRIBUNAL DE ARBITRAJE DEL ESTADO DE MEXICO - TOLUCA -

ARTICULO 35° Cuando los Servidores Públicos necesiten salir del edificio para atender asuntos particulares requerirán llevar la forma " solicitud para ausentarse " debidamente requisitada; en la cual se considerará el tiempo estimado para atender dicho asunto, la solicitud deberá de ser autorizada por la Gerencia a que este adscrito.

No hay solicitud pero si autorizaci

CAPITULO II

Días de Descanso Legales, Licencias y Vacaciones

ARTICULO 36° Son días de descanso legales para los Servidores Públicos del ODAPAS.

I.- El día 1ro. de Enero

II.- El día 5 de Febrero

III.- El día 2 de Marzo

IV.- El día 21 de Marzo

V.- El día 1ro. de Mayo

VI.- El día 5 de Mayo

VII.- El día 16 de Septiembre

VIII.-El día 2 de Noviembre

IX.- El día 20 de Noviembre

X.- El día 25 de Diciembre.

ARTICULO 37° Son de suspensión de labores, los que establezca el Gobierno del Estado de México, el H. Ayuntamiento y/o el ODAPAS.

ARTICULO 38° Los Servidores Públicos del ODAPAS podrán disfrutar de dos clases de Licencias; sin goce de sueldo y con goce de sueldo.

TRIBUNAL DE ARBITRAJE DEL ESTADO DE MEXICO

ARTICULO 39° Se entiende como licencia sin goce de sueldo, la que tiene derecho a disfrutar el Servidor Público conforme a su antigüedad; nombramiento y desempeño hasta por un plazo de seis meses conforme a los siguientes requisitos:

I.- Llenar la solicitud respectiva con una anticipación de quince días.

II.- La solicitud deberá contener la aprobación del titular de la Gerencia donde labora el Servidor Público.

III.- Dicha solicitud deberá enviarse a la dirección, quien la aprobará o negará de acuerdo al plazo solicitado.

ARTICULO 40° El ODAPAS otorgará licencia sin goce de sueldo a los Servidores Públicos que tengan derecho, observando la siguiente tabla:

ANTIGÜEDAD POR	PERMISO HASTA
1 año	1 mes
2 años	2 meses
3 o más años	3 a 6 meses

ARTICULO 41° Las licencias con goce de salario, deberán ser por 6 días al año, sin considerar una o dos mensuales, los cuales deberán solicitarse por lo menos con 24 horas de anticipación y serán únicamente los días martes, miércoles y jueves y no deberán ser acumulativos al finalizar el año.

ARTICULO 42° Por fallecimiento de un familiar directo, el Servidor Público gozará de dos días económicos, cuando ocurra en el Estado de México y de cinco días cuando ocurra fuera del Territorio Estatal.

ARTICULO 43° Por contraer matrimonio el Servidor Público gozará de cinco días en forma económica.

ARTICULO 44° En caso de enfermedades no profesionales, se aplicará lo prescrito en el artículo 81 del Estatuto Jurídico de los Trabajadores al Servicio de los

TRIBUNAL DE ARBITRAJE DEL ESTADO DE MEXICO - TOLUCA - ESTADOS UNIDOS MEXICANOS

Poderes del Estado.

ARTICULO 45° Las mujeres Servidoras Públicas en el período de embarazo disfrutarán de una licencia con goce de salario integro de treinta días antes de la fecha probable del parto y sesenta días despues de este; en total seran noventa días, además:

I.- Durante el período de lactancia disfrutarán de una hora diaria para alimentar a su hijo, que no excederá de 6 meses.

II.- Durante el período del embarazo no realizarán trabajos que exijan esfuerzo considerable y, signifiquen un peligro para su salud en relacion con la gestación.

III.- En caso de que la Servidora Pública no disfrute del descanso pre-parto podrán disfrutar de un descanso hasta de 60 días post-parto.

ARTICULO 46° Los Servidores Públicos del organismo podrán disfrutar semestralmente de un período de vacaciones de diez días hábiles siempre y cuando tengan una antigüedad de seis meses, sujetándose a los roles de vacaciones de cada Gerencia aprobadas por el ODAPAS.

CAPITULO III

De los Salarios y Pagos

ARTICULO 47° El salario es retribución que paga el ODAPAS al Servidor Público por su trabajo.

ARTICULO 48° Los salarios de los Servidores Públicos del ODAPAS, serán los que para las diferentes categorias señale el tabulador de sueldos que autoriza la Dirección y/o Consejo Directivo.

ARTICULO 49° El salario para los Servidores Públicos del ODAPAS, debe ser remunerado y nunca menor al fijado como minimo de acuerdo a la Comision Nacional de Salarios Minimos.

" 1998, CINCUENTENARIO DE LA DECLARACION UNIVERSAL DE DERECHOS HU

ARTICULO 50° Los dias de pago para el Servidor Público serán ca quincenal.

ARTICULO 51° El lugar del pago será en la Gerencia de Administración del ODAPAS.

TITULO TERCERO

Derechos y Obligaciones de los Servidores Públicos del ODAPAS.

CAPITULO I

De los Derechos de los Servidores Públicos del ODAPAS.

ARTICULO 52° Son derechos de los Servidores Públicos del ODAPAS.

I.- Percibir los salarios o emolumentos que le correspondan por el desempeño de sus labores ordinarias y extraordinarias.

II.- Disfrutar de los Servicios y Prestaciones que señala la Ley del ISSEMYM.

III.- Disfrutar de los descansos y vacaciones que señala el presente reglamento.

IV.- Obtener permisos o licencias, según lo expresado en el presente reglamento.

V.- Recibir los estimulos por cumplir con sus obligaciones, su puntualidad, disciplina y eficiencia en el trabajo, con base en el acuerdo del Consejo Directivo para el otorgamiento de reconocimientos a Servidores Públicos del Organismo Descentralizado de Agua Potable Alcantarillado y Saneamiento.

VI.- Recibir trato decoroso de parte de sus superiores y demás compañeros

TRIBUNAL DE ARBITRAJE DEL ESTADO DE MEXICO - TOLUCA - ESTADOS UNIDOS MEXICANOS

de trabajo.

VII.- Asistir a los diferentes cursos de capacitación que el ODAPAS programe, ya sea en forma autónoma o en coordinación con alguna otra institución, de acuerdo a las posibilidades del ODAPAS y a criterio de las autoridades del mismo, respetando los procedimientos establecidos.

VIII.- Recibir oportunamente los útiles y materiales necesarios para la ejecución del trabajo, siendo responsable del extravío o destrucción de dicho material cuando le haya sido confiado personalmente a su cuidado, para lo que entregará resguardo con el recibo del mismo. Cuando la destrucción sea en forma accidental se procederá conforme a lineamientos de la Ley de Responsabilidades de los Servidores Públicos.

En los casos en que desaparezca de las instalaciones del ODAPAS, equipo y mobiliario que se tenga resguardo por el Servidor Público, a causa de robo comprobado, previa investigación y al término de esta se fincarán responsabilidades a quien corresponda, de acuerdo a lo estipulado en la Ley de Responsabilidades de los Servidores Públicos del Estado y Municipios.

IX.- Ser escuchado previamente en caso de suspensión temporal o cese de los efectos del nombramiento o en cualquier otro caso que así lo amerite.

X.- A que se le otorgue un aguinaldo anual, que se pagará antes del día 20 de Diciembre y equivalente a sesenta días de sueldo, cuando el Servidor Público tenga un año de Servicio como mínimo o en su defecto la parte proporconal cuando el tiempo laborado sea menor a un año.

XI.- Y todos aquellos otros derechos expuestos en este reglamento.

CAPITULO II

De las prestaciones al Servidor Público

ARTICULO 53° Cuando se produzca el deceso de un familiar directo, el Servidor Público y éste tenga un mínimo de seis meses de base laborando en el ODAPAS se procederá a efectuar un estudio socioeconómico del Servidor Público y si este demuestra que la persona fallecida tenía la calidad de dependiente economico se le proporcionará a éste la cantidad de : Un mes de salario mínimo como ayuda para gasto de defuncion siempre y cuando el salario del Servidor Público no

Organismo Descentralizado
de Agua Potable, Alcantarillado y
OOAPAS Saneamiento del Municipio de Chalco

No. FOLIO
026

SALIDA DE PERSONAL

NOMBRE

FECHA

No.EMPLEADO

ADSCRIPCIÓN

TIPO DE SALIDA

○ OFICIAL ○ PERSONAL

HORA SALIDA

HORA ENTRADA

FIRMA

AUTORIZA

TRABAJADOR

MOTIVO DE SALIDA: _____

_____

TRIBUNAL DE ARBITRAJE DEL ESTADO DE MEXICO - TOLUCA -

exceda de cuatro veces el salario minimo.

ARTICULO 54° El ODAPAS a traves de la Gerencia de Administración y Finanzas, llevaran acabo un programa de cursos previa consulta con las demas areas para promover la capacitacion y el adiestramiento de los Servidores Públicos del propio ODAPAS y sera en función de las necesidades prioritarias de éste último.

ARTICULO 55° El Servidor Público tendra acceso al programa crediticio de FONACOT de acuerdo a la reglamentacion establecida al efecto.

ARTICULO 56° El Servidor Público tendrá sin distinción alguna la posibilidad de participar en los programa propios o coordinados de recreación, deporte y cultura que el ODAPAS promueva.

ARTICULO 57° El Servidor Público gozará de estas prestaciones dependiendo del tipo de nombramiento y funciones asignadas, a partir del primer dia de su contratación.

CAPITULO III

De las Obligaciones de los Servidores Público del ODAPAS.

ARTICULO 58° Son obligaciones de los Servidores Públicos del ODAPAS las siguientes:

I.- Cumplir con las disposiciones del presente reglamento.

II.- Cumplir estrictamente con la jornada de trabajo que tiene asignada

III.- Guardar la discreción debida en el desempeño de sus labores

IV.- Tratar con cortesia y diligencia al público.

V.- Observar buenas costumbres durante el servicio.

VI.- En caso de enfermedades o accidentes dar aviso oportuno inmediato

al Centro de Trabajo, respetando los procedimientos establecidos para tal efecto.

VII.- Obedecer las órdenes e instrucciones que reciban de sus superiores en asuntos propios del servicio a su cargo.

VIII.- Ser respetuoso con sus jefes y demás superiores así como compañeros de trabajo velando por la disciplina y el orden de su unidad de trabajo.

IX.- Abstenerse de hacer extrañamientos o amonestaciones en público a sus subalternos.

X.- En caso de renuncia, cese, licencia, cambio de adscripción, entregar previamente los documentos, fondos, valores, o bienes y equipo que estén bajo su resguardo, de acuerdo a la Ley de Responsabilidades de los Servidores Públicos del Estado y Municipios y a los lineamientos que en consecuencia emanen de la Contraloría del Poder Legislativo.

XI.- Someterse a los exámenes médicos de admisión reglamentarios.

XII.- Acudir a los exámenes médicos que soliciten las Autoridades Administrativas en base a incapacidades médicas periódicas.

XIII.- Estar en su caso, debidamente uniformado de acuerdo a las funciones de su cargo.

XIV.- Evitar llevar a cabo actos que pongan en peligro su seguridad y la de sus compañeros.

XV.- Respetar las normas de seguridad que establezca el ODAPAS.

XVI.- Portar el gafete de identificación en un lugar visible, dentro de las instalaciones o fuera de ellas durante el desempeño de sus funciones.

XVII.- Utilizar el equipo de protección necesario para realizar su trabajo.

TITULO CUARTO

De las Medidas Preventivas de Seguridad y Riesgos Profesionales

CAPITULO I

De las medidas preventivas de seguridad

ARTICULO 59° El ODAPAS procurará los medios para prevenir riesgos profesionales y a este efecto se encargará de que:

I.- Los centros de trabajo reunan las condiciones higiénicas y ambientales convenientes para el Servidor Público.

II.- Se proporcione los elementos adecuados de trabajo que proteja la salud y la vida de los Servidores Público.

III.- Que el personal participe en campañas de seguridad en todos los lugares en donde se desempeñan labores que se consideren peligrosas o insalubres, atendiendo al reglamento de seguridad e higiene en el trabajo para Servidores Públicos del Estado de México.

IV.- Los jefes encargados o responsables de algún trabajo tienen la obligacion de vigilar que el personal a sus ordenes durante el desempeño de sus actividades; adopten las precauciones necesarias para evitar que sufran algun daño; así mismo están obligados a dictar y hacer que se respeten las medidas preventivas conducentes y comunicar inmediatamente a las autoridades superiores del ODAPAS, la posibilidad de cualquier riesgo.

V.- Como medida preventiva queda prohibido:

a) Usar maquinaria, vehiculos o aparatos cuyo manejo no este bajo su responsabilidad, salvo que reciban de sus jefes inmediatos superiores y bajo la responsabilidad de estos, ordenes expresas al efecto; por escrito; si desconociera el manejo de los mismos, deberan manifestarlo expresamente.

b) Iniciar labores peligrosas sin proveerse del equipo preventivo indispensable para ejecutar la tarea que se les encomienda.

c) Emplear maquinaria, herramientas, vehiculos en mal estado, que pueda originar riesgos para sus vidas o la de terceras personas.

" 1998, CINCUENTENARIO DE LA DECLARACIÓN UNIVERSAL DE DERECHOS HUMANOS"

TRIBUNAL DE ARBITRAJE DEL ESTADO DE MEXICO - TOLUCA - ESTADOS UNIDOS MEXICANOS

d) Fumar o encender cerillos en bodegas, almacenes, depósitos o lugares donde se guarden artículos inflamables, explosivos o de fácil combustión.

e) Permanecer o entrar en las oficinas del centro de trabajo fuera de las horas de labores sin la autorización correspondiente.

f) Portar armas de cualquier clase dentro de las oficinas del centro de trabajo, esto cuandos se trate de personal que no realiza actividades de vigilancia.

ARTICULO 60° Cuando se tenga conocimiento de que un Servidor Público ha contraido una enfermedad infecto-contagiosa o esté en contacto directo con personas afectadas con tales padecimientos fuera del ODAPAS o dentro del mismo, dicho Servidor Público estará obligado a someterse a un examen médico periódico, para determinar el tratamiento que le corresponda, para prevenir el contagio.

ARTICULO 61° Cuando el Servidor Público hubiese sufrido una incapacidad parcial o total a causa del servicio, el ODAPAS tendrá la obligación de restituirlo en su empleo al término de dicha incapacidad, si éste puede continuar desarrollándolo; de no ser así, el ODAPAS le asignara otras funciones que en su caso pueda desempeñar.

ARTICULO 62° Cuando los Servidores Públicos sufran accidentes de trabajo, inmediatamente se dará aviso al servicio médico del ISSEMYM, independientemente de que se le proporcionen los primeros auxilios.

ARTICULO 63° Los Gerentes del ODAPAS recaudaran para su envio a la Gerencia de Administración los siguientes datos relativos a un accidente de trabajo en el caso de que este se presente en su ámbito de competencia.

I.- El acta administrativa levantada, la cual deberá contener los siguientes datos:

a) Nombre, domicilio, ocupación, sueldo, clave del accidentado

b) Día, lugar y hora en que ocurrió el accidente

c) La descripción del accidente

d) Lugar a que fue trasladado el Servidor Público afectado

e) Nombre y domicilio de las personas que presenciaron el accidente.

II.- Certificado del medico que atendió al Servidor Público al ocurrir el accidente o en su caso la certificacion de la defuncion y la de los datos que aparezcan en la autopsia.

CAPITULO II

De los riesgos de trabajo.

ARTICULO 64° Riesgos de trabajo, son los accidentes y enfermedades a que estan expuestos los Servidores Públicos en el ejercicio de su jornada de trabajo, sea por el lugar y el tiempo en que se presente.

Los accidentes que se produzcan al trasladarse el Servidor Público directamente de su domicilio al lugar de trabajo y viceversa, seran considerados de trabajo.

ARTICULO 65° Enfermedades de trabajo es todo estado patológico, derivado de la accion concertada de una causa, que tenga su origen o motivo en el trabajo, en el medio en el que el Servidor Publico preste sus servicios.

Seran considerados en todo caso, enfermedades de trabajo las consignadas en el Art. 513 de la Ley Federal del Trabajo.

ARTICULO 66.- Los riesgos de trabajo pueden producir:

I.- Incapacidad temporal

II.- Incapacidad permanente parcial

III.-Incapacidad permanente total; y

IV.- La muerte

ARTICULO 67° Incapacidad temporal; es la perdida de facultades o aptitudes que imposibiliten temporalmente a una persona, para desempeñar su trabajo.

ARTICULO 68° Incapacidad permanente parcial.- Es la disminución de facultades o aptitudes de una persona para trabajar.

" 1998, CINCUENTENARIO DE LA DECLARACION UNIVERSAL DE DERECHOS H

TRIBUNAL DE ARBITRAJE DEL ESTADO DE MEXICO - TOLUCA

ARTICULO 69° Incapacidad permanente total.- Es la perdida de facultades o aptitudes de una persona que la imposibilitan para desempeñar cualquier trabajo, por el resto de su vida.

ARTICULO 70° Las consecuencias posteriores de los riesgos de trabajo se tomarán en consideración para determinar el grado de incapacidad.

ARTICULO 71° Las indemnizaciones por riesgos de trabajo que produzcan incapacidad, se pagarán al Servidor Público o a sus familiares mediante el otorgamiento de Carta Poder, conforme a lo estipulado en la Ley Federal del Trabajo y los Organismos vigentes.

ARTICULO 72° La cantidad que se tome como base para el pago de las indemnizaciones será la estipulada en los artículos 49 y 50 de la Ley Federal de Trabajo.

ARTICULO 73° El ODAPAS queda exento de responsabilidad alguna de las obligaciones que determina el artículo anterior, en los casos y modalidades siguientes:

I.- Si el accidente ocurre encontrándose el Servidor Público, bajo la acción de algún narcótico o droga enervante, salvo que exista Prescripción Médica y que el Servidor Público lo hubiese puesto en conocimiento de las Autoridades del ODAPAS.

II.- Si el accidente ocurre encontrándose el Servidor Público en estado de ebriedad.

III.- Si el Servidor Público se ocasiona intencionalmente una lesión o de acuerdo con otra persona.

IV.- Si la incapacidad es resultado de alguna riña o intento de suicidio.

ARTICULO 74° No libera al ODAPAS de Responsabilidades:

I.- Que el Servidor Público explícita o implícitamente, hubiese asumido los riesgos de trabajo

II.- Que el accidente sea causado por imprudencia o negligencia de algún

compañero de trabajo de una tercera persona.

TITULO QUINTO

De las Correcciones Disciplinarias y Sanciones

CAPITULO I

De las Sanciones

ARTICULO 75° Las faltas u omisiones que se traduzcan en el incumplimiento de las obligaciones estipuladas en este Reglamento y en el Estatuto Jurídico por parte de los Servidores Públicos, si no ameritan la rescisión del contrato, seran sancionadas con:

I.- Amonestación Verbal

II.- Amonestación Administrativa por escrito; y

III.-Suspensión temporal del Servidor Público, sin goce de sueldo hasta por ocho dias continuos por la indisciplina en que incurra.

ARTICULO 76° La amonestación verbal, es una medida correctiva que se impondrá al Servidor Público por faltas leves en el cumplimiento de sus obligaciones, sera aplicada en privado y por el Jefe inmediato correspondiente y de ella se llevara registro.

ARTICULO 77° Serán faltas leves las siguientes:

I.- Incurrir en dos retardos en un periodo de quince dias

II.- No presentarse a sus labores inmediatamente después de haber marcado la tarjeta.

III.- Dedicarse a otra actividad que no sea la que corresponda a la responsabilidad que se le tiene asignada.

IV.- No portar el Gafete de identificación en un lugar visible dentro de las instalaciones o fuera de ellas durante el desempeño de sus funciones y al cobrar su Salario lo cual será sancionado en su primera vez con una llamada de atención; en la segunda con la deducción de un día de Salario Base y la Reincidencia con Suspensión de tres días sin goce de sueldo.

ARTICULO 78° La amonestación administrativa por escrito se hará al Servidor Público cuando se acumulen en el registro dos sanciones verbales y se hará constar en el expediente personal del Servidor Público; o cuando aún sin tener ninguna amonestación verbal del Servidor Público así lo amerite la falta cometida y sólo podrá ser expedida por la Dirección, el Organo de Control Interno o por la Gerencia de Administración.

ARTICULO 79° Para efectos de sanción de faltas de asistencia y de puntualidad injustificadas a sus labores se aplicarán los siguientes criterios:

La falta de Asistencia se sancionará de la siguiente manera:

I.- Por la primera y segunda falta de asistencia injustificada registrada en el mes calendario, el Servidor Público se hará acreedor a una amonestación verbal y a la Deducción de sus percepciones correspondientes al tiempo no laborado.

II.- Por la tercera falta de asistencia injustificada en el mes calendario se sancionará conforme al artículo 75, Fracción III de este Reglamento.

La falta de Puntualidad se sancionará de la siguiente forma:

I.- Por la primera y segunda falta de puntualidad injustificada registrada en el mes calendario el Servidor Público se hará merecedor de una amonestación verbal.

II.- Por la tercera falta de puntualidad injustificada en el mes calendario, el Servidor Público se hará acreedor a una amonestación escrita y a la deducción de un día de salario correspondiente a sus percepciones.

TRIBUNAL DE ARBITRAJE DEL ESTADO DE MEXICO - TOLUCA

III.- La reincidencia se sancionara conforme al art. 80 de este Reglamento inclusive pudiendo llegar a lo establecido por el art. 22, fracc. I previa valoracion por el area afectada.

ARTICULO 80° El Servidor Público se hara acreedor a la suspensión sin goce de sueldo hasta por ocho dias, por las siguientes causas:

I.- Sustraer tarjetas o listas del lugar destinado para ellas ya sea del interesado o la de otro Servidor Público

II.- Marcar otra tarjeta distinta a la suya o falsificar otra firma considerandose como suplantación de registro.

III.- Alterar los registros de control de asistencia de él o de sus compañeros de labores

IV.- Cuando el Servidor Público acumule, en el transcurso de un mes, dos sanciones administrativas en su expediente

V.- Por desobedecer o desatender las funciones a su cargo sin justificación.

VI.- Por irresponsabilidad en el desempeño de su trabajo exponiendo asi la seguridad e imagen de la dependencia, oficina, taller y de las personas que ahi se encuentran.

ARTICULO 81° Para la aplicación de las sanciones consignadas en este capitulo, se tomarán en cuenta los antecedentes de los Servidores Públicos, la gravedad de la falta, las consecuencias de la misma y la reincidencia.

ARTICULO 82° También se tomarán en cuenta, para la aplicación de las correcciones y sanciones, la acumulación de faltas y reportes de indisciplina cometidos en el transcurso del año, computandose a partir de la fecha en que se cometió la primera falta y/o indisciplina.

ARTICULO 83° En la acumulación de sanciones verbales y administrativas, serviran de base para la seleccion de Servidores Públicos merecedores de estimulos y recompensas, a petición de sus Gerentes de Area.

TRIBUNAL DE ARBITRAJE DEL ESTADO DE MEXICO - TOLUCA - ESTADOS UNIDOS MEXICANOS

TITULO SEXTO

De los estímulos y recompensas

CAPITULO I

Disposiciones Generales

ARTICULO 84° El ODAPAS otorgará estímulos y recompensas a sus Servidores Públicos conforme al acuerdo del Consejo Directivo para el otorgamiento de reconocimientos a Servidores Públicos del ODAPAS.

I.- A los Servidores Públicos que hayan mantenido su puntualidad y asistencia perfecta, durante un mes calendario, se les entregará un estímulo económico equivalente a un día de sueldo base, que les será entregado en la primera catorcena del mes siguiente.

II.- Los Servidores Público que hayan mantenido su puntualidad y asistencia perfecta, durante el primer o segundo semestre del año calendario, se les entregará un estímulo económico equivalente a seis días de sueldo base mensual.

ARTICULO 85° La evaluación complementaria para la aplicación del artículo anterior, se llevará a cabo de la siguiente manera.

I.- La Gerencia de administración evaluará individualmente a estos llenando la forma de "calificación de méritos".

TRIBUNAL DE ARBITRAJE DEL ESTADO DE MEXICO - TOLUCA -

ARTICULO TRANSITORIO

Este reglamento entrará en vigor desde el momento en que sea registrado en el Tribunal de Arbitraje del Estado de México.

EL PRESENTE REGLAMENTO INTERIOR DE TRABAJO ES AUTORIZADO POR LOS MIEMBROS DEL CONSEJO DIRECTIVO DE ESTE ORGANISMO.

SRA. MARTHA P. RIVERA PEREZ
PRESIDENTE DEL CONSEJO

" 1998, CINCUENTENARIO DE LA DECLARACION UNIVERSAL DE DERECHOS HUM...

TRIBUNAL DE ARBITRAJE DEL ESTADO DE MEXICO
TOLUCA - MEXICO

ING. LUIS FERNANDO ARANDA LEE
DIRECTOR

LIC. EDUARDO YAÑEZ MONTAÑO
COMISARIO

C. JORGE SANCHEZ HERNANDEZ
VICEPRESIDENTE Y REPRESENTANTE DEL
H. AYUNTAMIENTO

LIC. GUSTAVO VAZQUEZ VARELA
REPRESENTANTE DEL H. AYUNTAMIENTO

LIC. JOSE NAVA LAURRAVAQUIO
SECRETARIO TECNICO

C. MA. ANGELA CHIPOLINI HDEZ.
VOCAL DOMÉSTICO

C. JOSÉ ECHEVARRIA MUÑOZ
VOCAL DOMÉSTICO

C. EDUARDO LUNA PINEDA
VOCAL COMERCIAL

ORGANISMO DESCENTRALIZADO DE AGUA POTABLE ALCANTARILLADO Y SANEAMIENTO
Matamoros esq. con Av. San Sebastian, Chalco, Edo. de Méx. Tels/Fax 517-45 517-46 517-47

" 1998, CINCUENTENARIO DE LA DECLARACION UNIVERSAL DE DERECHOS HUM

C. MARCO ANTONIO LAURENT CADENA
VOCAL COMERCIAL

C. JUSTO SOBERON SIERRA
VOCAL INDUSTRIAL

LIC. MANUEL ANDRADE NIEVES
VOCAL INDUSTRIAL

ODAPAS
CHALCO EDO. DE MEX.

INDICADOR DE PUNTOS "TRANSPARENCIA EN EL ÁMBITO MUNICIPAL"

MUNICIPIO: CHALCO (1)

NÚM: 2009 (2)

ENTIDAD

FISCALIZABLE: ODAS (3)

AL 31 DE DICIEMBRE DE 2018. (4)

PÁGINA WEB

www.odapaschalco.gob.mx (5)

Fracciones (6)	RESPUESTA (7)		OBSERVACIONES (8)
	SI	NO	
I. El marco normativo aplicable al sujeto obligado, en el que deberá incluirse leyes, códigos, reglamentos, decretos de creación , acuerdos, convenios, manuales de organización y procedimientos reglas de operación, criterios, políticas entre otros;	X		MANUALES, REGLAMENTOS, LEYES
II. Su estructura orgánica completa, en un formato que permita vincular *cada parte de la estructura, las atribuciones* y responsaibilidades que le corresponden a cada servidor público prestador de servicios profesionales o miembro de los sujetos obligados de conformidad con las disposiciones jurídicas aplicables;		X	
III. Las facultades de cada área;	X		REGLAMENTO INTERNO DEL ORGANISMO, PÁGINA DEL MUNICIPIO GACETA 37 BIS
IV. Las metas, objetivos e indicadores de la áreas de los sujetos obligados de conformidad con los programas de trabajo e informes anuales de actividades de acuerdo con el Plan Estatal de Desarrollo, Plan de Desarrollo Municipal, en su caso y demás ordenamientos aplicables;	X		PROGRAMA ANUAL DE EVALUACIONES, PÁGINA WEB DEL ORGANISMO
V. Los indicadores relacionados con temas de interés público o trascendencia social que conforme a sus funciones, deban establecer, así como las matrices elaboradas para tal efecto;	X		PROGRAMA ANUAL DE EVALUACIONES PÁGINA WEB DEL ORGANISMO

Fracciones (6)	RESPUESTA (7)		OBSERVACIONES (8)
	SI	NO	
VI. *Los indicadores que permitan rendir cuenta de sus objetivos y* resultados así como las matrices elaboradas para tal efecto;	X		PROGRAMA ANUAL DE EVALUACIONES, PÁGINA WEB DEL ORGANISMO
VII. El directorio de todos los servidores públicos, a partir del nivel de jefe de departamento o su equivalente o de menor nivel, cuando se brinde atención al público, manejen o apliquen recursos públicos, realicen actos de autoridad o presten servicios profesionales bajo el régimen de confianza u honorarios y personal de base;	X		IPOMEX *PÁGINA WEB DEL ORGANISMO*
VIII. La remuneración bruta y neta de todos los servidores públicos *de base o de confianza, de todas las precepciones, incluyendo* sueldos, prestaciones, gratificaciones, primas, comisiones, dietas, bonos, estímulos, ingresos y sistemas de compensación, señalando la periodicidad de dicha remuneración;	X		IPOMEX SAIMEX
IX. Los gastos de representación y viáticos, así como el objeto e informa de comisión correspondiente.	X		IPOMEX FRACC. IX
X. El número total de las plazas y del personal de base y de confianza, especificando el total de las vacantes, por nivel de *puesto, para cada unidad administrativa;*	X		IPOMEX FRACC. X
XI. Las contrataciones de servicios profesionales por honorarios, señalando los nombres de los prestadores de servicios, los servicios contratados, el monto de los honorarios y el periodo de contratación;		X	
XII. El perfil de los puestos de los servidores públicos a su servicio en los casos que aplique;	X		IPOMEX FRACC. XII
XIII. La información en versión pública de las declaraciones patrimoniales y de intereses de los servidores públicos que así lo determinen, en los sistemas habilitados para ello, de acuerdo a la *normatividad aplicable;*	X		IPOMEX FRACC. XIII
XIV. La información de los programas de subsidios, *estímulos* y apoyos, en que se deberá informar respecto a los programas de transferencia de servicios, de infraestructura social y de subsidio;	X		IPOMEX FRACC. XIV

Fracciones (6)	RESPUESTA (7) SI	NO	OBSERVACIONES (8)
XV. Agenda de reuniones públicas a las que convoquen los titulares de los sujetos obligados;	X		IPOMEX
XVI. El domicilio de la Unidad de Transparencia y su ubicación, así como el nombre teléfono oficial y horarios de atención al público de los responsables de la unidades de información;		X	
XVII. Dirección electrónica donde podrán recibirse las solicitudes para obtener la información, así como el registro de las solicitudes recibidas y atendidas;		X	
XVIII. Las convocatorias a concursos para ocupar cargos públicos y los resultados finales de los mismos;	X		IPOMEX (CERTIFICACIÓN)
XIX. Índices semestrales en formatos abiertos de los expedientes clasificados como reservados que cada sujeto obligado posee y maneja;		X	
XX. Las condiciones generales de trabajo, conratos o convenios que regulen las relaciones laborales del personal de base o de confianza, así como los recursos públicos económicos, en especie o donativos, que sean entregados a los Sindicatos y ejerzan como recursos públicos;	X		IPOMEX (CONVENIO SINDICAL)
XXI. La información curricular, desde el nivel de jefe de departamento o equivalente, hasta el titular del sujeto obligado, así como, en su caso, las sanciones administrativas de que haya sido objeto;	X		IPOMEX (CURRICULUM)
XXII. El listado de Servidores Públicos con sanciones administrativas definitivas, especificando la causa de sanción y la disposición;	X		IPOMEX
***XXIII**. Los servicios que ofrecen* señalando los requisitos para acceder a ellos, así como los tiempos de respuesta;	X		PÁGINA DEL ORGANISMO CÉDULA DE TRÁMITES
XXIV. Los trámites, requisitos y formatos que ofrecen, así como los tiempos de respuesta;	X		IPOMEX

Fracciones (6)	RESPUESTA (7) SI	NO	OBSERVACIONES (8)
XXV. La información financiera sobre el presupuesto asignado, así como los informes del ejercicio trimestral del gasto, en términos de la Ley General de Contabilidad Gubernamental y demás disposiciones jurídicas aplicables;	X		IPOMEX
XXVI. La información relativa a la deuda pública, en términos de las disposiciones jurídicas aplicables: Los datos de todos financiamientos contratatados, así como de los movimientos que se efectúen;	X		IPOMEX
XXVII. Los montos destinados a gastos relativos a todos los programas y campañas de comunicación social y publicidad oficial desglosada por tipo de medio, proveedores, número de contrato y concepto;	X		IPOMEX
XXVIII. Los informes de resultados de las auditorías al ejercicio presupuestal de cada sujeto obligado que se realicen y, en su caso, las aclaraciones que correspondan;	X		IPOMEX
XXIX. La información sobre los procesos y resultados sobre procedimientos de adjudicación directa, invitación restringida y licitación de cualquier naturaleza, incluyendo la versión pública del expediente respectivo y de los contratos celebrados, que deberán contener;	X		IPOMEX
XXX. El resultado de la dictaminación de los estados financieros;	X		IPOMEX
XXXI. Los montos, criterios, convocatorias y listado de personas físicas o jurídicas colectivas, a quienes, por cualquier motivo, se les asigne o permita usar recursos públicos o, en los términos de las disposiciones jurídicas aplicables, realicen actos de autoridad. Asimismo, los informes que dichas personas les entreguen sobre el uso y destino de dichos recursos;	X		IPOMEX
XXXII. Las concesiones contratos, convenios, permisos, licencias o autorizaciones otorgados, especificando los titulares de aquéllos debiendo publicarse su objeto, nombre o razón social del titular, vigencia, tipo, términos, condiciones monto y modificaciones, así como si el procedimiento involucra el aprovechamiento de bienes, servcios y/o recursos públicos;	X		IPOMEX

Fracciones (6)	RESPUESTA (7) SI	NO	OBSERVACIONES (8)
XXXIII. Los informes que por disposición legal generen los sujetos obligados;	X		PROGRAMA ANUAL DE EVALUACIONES
XXXIV. Las estadísticas que generen en cumplimiento de sus facultades, competencias o funciones con la mayor desagregación posible;	X		PÁGINA DEL ORGANISMOS (ENCUESTAS)
XXXV. Informes de avances programáticos o presupuestales, balances generales y estado financiero;	X		IPOMEX (CUENTA PÚBLICA)
XXXVI. Padrón de proveedores y contratistas;	X		IPOMEX
XXXVII. Los convenios de coordinación, de concertación, entre otros, que suscriban con otros entes de los sectores público, social y privado	X		
XXXVIII. El inventario de bienes muebles e inmuebles en posesión y propiedad;	X		IPOMEX
XXXIX. Las recomendaciones emitidas por los órganos públicos del Estado mexicano u organismos internacionales garantes de los derechos humanos así como las acciones que han llevado a cabo para su atención;		X	IPOMEX
XL. Las resoluciones y laudos que se emitan en procesos o procedimientos seguidos en forma de juicio;	X		IPOMEX
XLI. *Los mecanismos de participación* cuidadana en los procesos de elaboración, implementación y evaluación de políticas públicas y toma de decisiones y demás mecanismos de participación;	X		IPOMEX
XLII. *Los programas que ofrecen, incluyendo información* sobre la pobiación, objetivo y destino, tiempos de respuesta, requisitos y formatos para acceder a los mismos;	X		IPOMEX
XLIII. Las actas y resoluciones del Comité de *Transparencia de los* sujetos obligados;	X		IPOMEX
XLIV. Todas las evaluaciones y encuestas que hagan los sujetos obligados a programas financiados con recursos públicos;	X		IPOMEX

Fracciones (6)	RESPUESTA (7) SI	NO	OBSERVACIONES (8)
XLV. Los estudios financiados con recursos públicos;	X		IPOMEX
XLVI. El listado de jubilados y pensionados y el monto que reciben;		X	
XLVII. Los ingresos recibidos por cualquier concepto señalando el nombre de los responsables de recibirlos, administrarlos y ejercerlos, indicando el destino de cada uno de ellos;		X	
XLVIII. Donaciones hechas a terceros en dinero o en especie;		X	
XLIX. *El catálogo de disposición y guía de archivo documental;*	X		IPOMEX
L. Las actas de sesiones ordinarias y extraordinairas, así como las opiniones y recomendaciones de los consejos consultivos;	X		IPOMEX
LI. Para efectos estadísticos, el listado de solicitudes a las empresas concesionarias de telecomunicaciones y proveedores de servicios o aplicaciones de Internet para la intervención de comunicaciones privadas, al acceso al registro de comunicaciones y la localización *geográfica en tiempo real de equipos de comunicación, que* contenga exclusivamente el objeto, el alcance temporal y los fundamentos legales del requerimiento, así como, en su caso, la mención de que cuenta con la autorización judicial correspondiente; y		X	
LII. Cualquier otra información que sea de utilidad o se considere relevante, además de la que, con base en la información estadística, responda a las preguntas hechas con más frecuencia por el público.			PÁGINA WEB DEL ORGANISMO (CÉDULA DE TRÁMITES)

NOTA: Deberá mantener habilitada y actualizada su página web y en su caso de no contar con ésta, remitir en medio óptico copia digitalizada de los documentos con que que se de cumplimiento a cada fracción del artículo 92 de la LTAIPEMyM

GUADALUPE VIOLETA LOPEZ CORTES
Elaboró

LIC. JESÚS PÉREZ ALBARRÁN
Revisó

DR. SERGIO O. RAMÍREZ HERNÁNDEZ
Autorizó

ORGANISMO DESCENTRALIZADO DE AGUA POTABLE ALCANTARILLADO Y SANEAMIENTO
O.D.A.P.A.S. CHALCO
R.F.C. SAP920211-178

ORGANISMO DESCENTRALIZADO DE AGUA POTABLE ALCANTARILLADO Y SANEAMIENTO
O.D.A.P.A.S. CHALCO
R.F.C. SAP920211-178

ORGANISMO DESCENTRALIZADO DE AGUA POTABLE ALCANTARILLADO Y SANEAMIENTO
O.D.A.P.A.S. CHALCO
R.F.C. SAP920211-178

ODAPAS
CHALCO EDO. DE MEX.

Cuenta Pública 2018
Anexo al Estado de Situación Financiera Comparativo (pesos)

ODAS CHALCO 2009

AL 31 DE DICIEMBRE DE 2018

Cuenta (3)	Concepto (4)	Saldo Inicial (5)	Debe (6)	Haber (7)	Saldo Final (8)	Fecha de Antigüedad (9)
1111	Efectivo	30,221.92	0.00	26,397.92	3,824.00	
1111 000000002 0000000000000000001 0002	LIC. JUAN JAVIER GARCIA MARTINEZ	23,824.00	0.00	20,000.00	3,824.00	31/12/2015
REN. FECHA TIPO N.POL. REF	CONCEPTO		DEBE	HABER		
00036	LIC. JUAN JAVIER GARCIA MARTINEZ		0.00	2,000.00		
00018	LIC. JUAN JAVIER GARCIA MARTINEZ		0.00	18,000.00		
	TOTAL:		0.00	20,000.00		
1111 000000002 0000000000000000001 0003	CARLOS BONILLA LINARES	6,397.92	0.00	6,397.92	0.00	
REN. FECHA TIPO N.POL. REF	CONCEPTO		DEBE	HABER		
00009	CARLOS BONILLA LINARES		0.00	6,397.92		
	TOTAL:		0.00	6,397.92		
1112	Bancos/Tesorería	-2,714,630.34	27,102,534.03	30,127,479.43	-5,739,575.74	
1112 000000001 0000000000000000001	CTA. 0192259338	-5,070,483.97	0.00	0.00	-5,070,483.97	31/12/2015
1112 000000002 0000000000000000002	CTA. 0192259230	-7,306.00	0.00	0.00	-7,306.00	31/12/2015
1112 000000012 0000000000000000012	CTA. No.70068428074	-239,190.87	0.00	0.00	-239,190.87	31/12/2015
1112 000000014 0000000000000000014	CTA. 0103685128	268,663.39	163,019.32	438,246.33	-6,563.62	30/11/2018
REN. FECHA TIPO N.POL. REF	CONCEPTO		DEBE	HABER		
00034	CTA. 0103685128		0.00	14,902.54		
00025	CTA. 0103685128		14,902.54	0.00		
00029	CTA. 0103685128		1.02	0.00		
00023	CTA. 0103685128		0.00	6,381.08		
00016	CTA. 0103685128		0.00	416,962.71		
00024	CTA. 0103685128		11,133.78	0.00		
00022	CTA. 0103685128		2,033.00	0.00		
00019	CTA. 0103685128		4,752.70	0.00		
00016	CTA. 0103685128		51,569.05	0.00		
00015	CTA. 0103685128		56,794.85	0.00		
00014	CTA. 0103685128		4,222.14	0.00		
00012	CTA. 0103685128		6,785.40	0.00		
00007	CTA. 0103685128		6,072.14	0.00		
00002	CTA. 0103685128		4,752.70	0.00		
	TOTAL:		163,019.32	438,246.33		
1112 000000026 0000000000000000026	CTA. 0103776662	303,736.92	19,025,293.64	19,804,949.83	-475,919.27	30/11/2018
REN. FECHA TIPO N.POL. REF	CONCEPTO		DEBE	HABER		
00024	CTA. 0103776662		263,723.57	0.00		
00025	CTA. 0103776662		0.00	32,847.00		
00036	CTA. 0103776662		2,000.00	0.00		
00027	CTA. 0103776662		0.00	3,996,370.49		
00028	CTA. 0103776662		0.00	1,090,004.81		
00034	CTA. 0103776662		14,902.54	0.00		
00035	CTA. 0103776662		0.00	670.48		
00036	CTA. 0103776662		8,613,000.00	0.00		
00028	CTA. 0103776662		18.82	0.00		
00022	CTA. 0103776662		0.00	4,928,891.42		
01471	CTA. 0103776662		0.00	117,449.07		
01472	CTA. 0103776662		0.00	174,606.87		
00023	CTA. 0103776662		6,381.08	0.00		
01467	CTA. 0103776662		0.00	82,244.00		
01470	CTA. 0103776662		0.00	95,466.04		
00012	CTA. 0103776662		0.00	158,172.00		
00013	CTA. 0103776662		1,200,000.00	0.00		
00014	CTA. 0103776662		0.00	621,418.00		
00015	CTA. 0103776662		0.00	837,528.79		
00016	CTA. 0103776662		416,962.71	0.00		
00017	CTA. 0103776662		519,248.19	0.00		

ODAPAS

Cuenta Pública 2018

Anexo al Estado de Situación Financiera Comparativo (pesos)

ODAS CHALCO 2009

AL 31 DE DICIEMBRE DE 2018

Cuenta (3)	Concepto (4)	Saldo Inicial (5)	Debe (6)	Haber (7)	Saldo Final (8)	Fecha de Antigüedad (9)
00018	CTA. 0103776662		21.11	0.00		
00019	CTA. 0103776662		0.00	299,455.00		
00024	CTA. 0103776662		68,546.67	0.00		
01452	CTA. 0103776662		0.00	1,187.00		
01453	CTA. 0103776662		0.00	946.00		
01454	CTA. 0103776662		0.00	5,924.00		
01455	CTA. 0103776662		0.00	240.00		
01456	CTA. 0103776662		0.00	5,924.00		
01457	CTA. 0103776662		0.00	2,500.00		
01460	CTA. 0103776662		0.00	449,087.46		
01462	CTA. 0103776662		0.00	38,853.04		
01463	CTA. 0103776662		0.00	298,433.78		
01465	CTA. 0103776662		0.00	12,321.52		
01466	CTA. 0103776662		0.00	7,068.80		
00010	CTA. 0103776662		129,325.25	0.00		
00011	CTA. 0103776662		0.00	290,000.00		
00023	CTA. 0103776662		336,030.71	0.00		
01458	CTA. 0103776662		0.00	241,328.66		
00022	CTA. 0103776662		119,980.05	0.00		
00021	CTA. 0103776662		1,013,186.04	0.00		
00020	CTA. 0103776662		97,614.21	0.00		
00019	CTA. 0103776662		244,836.09	0.00		
01450	CTA. 0103776662		0.00	415,727.76		
01451	CTA. 0103776662		0.00	7,656.00		
00009	CTA. 0103776662		0.00	382,800.00		
00017	CTA. 0103776662		170,374.30	0.00		
00018	CTA. 0103776662		18,000.00	0.00		
01447	CTA. 0103776662		0.00	21,974.00		
01448	CTA. 0103776662		0.00	17,021.00		
01449	CTA. 0103776662		0.00	34,330.00		
00016	CTA. 0103776662		140,949.29	0.00		
01444	CTA. 0103776662		0.00	3,299.00		
01445	CTA. 0103776662		0.00	3,042.00		
01446	CTA. 0103776662		0.00	97,068.80		
00008	CTA. 0103776662		0.00	188,090.00		
00015	CTA. 0103776662		273,571.19	0.00		
00006	CTA. 0103776662		0.00	2,636,393.00		
00014	CTA. 0103776662		177,455.57	0.00		
00013	CTA. 0103776662		316,041.54	0.00		
01442	CTA. 0103776662		0.00	1,104.00		
01443	CTA. 0103776662		0.00	1,164.00		
00002	CTA. 0103776662		829,042.00	0.00		
00003	CTA. 0103776662		0.00	829,042.00		
00005	CTA. 0103776662		2,636,393.00	0.00		
00012	CTA. 0103776662		196,390.17	0.00		
01440	CTA. 0103776662		0.00	107,674.99		
01439	CTA. 0103776662		0.00	229,452.85		
01441	CTA. 0103776662		0.00	57,234.00		
00011	CTA. 0103776662		116,320.21	0.00		
00010	CTA. 0103776662		19,467.30	0.00		
00008	CTA. 0103776662		96,967.15	0.00		
00009	CTA. 0103776662		6,397.92	0.00		
00001	CTA. 0103776662		0.00	55,575.00		
00007	CTA. 0103776662		113,097.86	0.00		

Cuenta Pública 2018
Anexo al Estado de Situación Financiera Comparativo (pesos)

ODAS CHALCO 2009

AL 31 DE DICIEMBRE DE 2018

Cuenta (3)	Concepto (4)	Saldo Inicial (5)	Debe (6)	Haber (7)	Saldo Final (8)	Fecha de Antiguedad (9)
00006	CTA. 0103776662		67,564.78	0.00		
01433	CTA. 0103776662		0.00	4,620.00		
01435	CTA. 0103776662		0.00	200,000.00		
01436	CTA. 0103776662		0.00	76,560.00		
01437	CTA. 0103776662		0.00	250,000.00		
01438	CTA. 0103776662		0.00	250,000.00		
00005	CTA. 0103776662		112,376.43	0.00		
01431	CTA. 0103776662		0.00	5,947.80		
00004	CTA. 0103776662		244,448.20	0.00		
01430	CTA. 0103776662		0.00	2,500.00		
01428	CTA. 0103776662		0.00	240.00		
01429	CTA. 0103776662		0.00	5,880.00		
01426	CTA. 0103776662		0.00	125,735.40		
01427	CTA. 0103776662		0.00	5,880.00		
00003	CTA. 0103776662		136,328.18	0.00		
00002	CTA. 0103776662		182,390.04	0.00		
00001	CTA. 0103776662		125,941.47	0.00		
	TOTAL:		19,025,293.64	19,804,949.83		
1112 000000027 0000000000000027	CTA. 0103776549	0.00	4,302,964.00	4,302,964.00	0.00	
REN. FECHA TIPO N.POL. REF	CONCEPTO		DEBE	HABER		
00026	CTA. 0103776549		0.21	0.00		
00021	CTA. 0103776549		0.00	837,529.00		
00015	CTA. 0103776549		837,528.79	0.00		
00006	CTA. 0103776549		2,636,393.00	0.00		
00007	CTA. 0103776549		0.00	2,636,393.00		
00004	CTA. 0103776549		0.00	829,042.00		
00003	CTA. 0103776549		829,042.00	0.00		
	TOTAL:		4,302,964.00	4,302,964.00		
1112 000000028 0000000000000028	CTA. 0103776697	127,710.03	383,701.36	519,506.89	-8,095.50	30/11/2018
REN. FECHA TIPO N.POL. REF	CONCEPTO		DEBE	HABER		
00042	CTA. 0103776697		0.00	258.70		
00027	CTA. 0103776697		1.79	0.00		
00017	CTA. 0103776697		0.00	519,248.19		
00023	CTA. 0103776697		25,611.03	0.00		
00022	CTA. 0103776697		20,117.24	0.00		
00020	CTA. 0103776697		27,815.20	0.00		
00019	CTA. 0103776697		21,136.29	0.00		
00017	CTA. 0103776697		47,928.42	0.00		
00016	CTA. 0103776697		18,645.10	0.00		
00015	CTA. 0103776697		12,860.89	0.00		
00014	CTA. 0103776697		21,067.32	0.00		
00012	CTA. 0103776697		19,133.44	0.00		
00011	CTA. 0103776697		19,995.18	0.00		
00010	CTA. 0103776697		10,000.38	0.00		
00008	CTA. 0103776697		15,550.72	0.00		
00007	CTA. 0103776697		27,320.63	0.00		
00006	CTA. 0103776697		20,138.24	0.00		
00005	CTA. 0103776697		25,644.91	0.00		
00004	CTA. 0103776697		18,470.32	0.00		
00003	CTA. 0103776697		3,585.56	0.00		
00002	CTA. 0103776697		20,354.13	0.00		
00001	CTA. 0103776697		7,324.57	0.00		
	TOTAL:		383,701.36	519,506.89		
1112 000000029 0000000000000029	CTA. 70083382005	134,818.35	6,467.15	129,394.85	11,890.65	30/11/2018

ODAPAS
CHALCO D.O.O. DE MEX

Cuenta Pública 2018
Anexo al Estado de Situación Financiera Comparativo (pesos)

ODAS CHALCO 2009 — AL 31 DE DICIEMBRE DE 2018

Cuenta (3)	Concepto (4)	Saldo Inicial (5)	Debe (6)	Haber (7)	Saldo Final (8)	Fecha de Antigüedad (9)
REN. FECHA TIPO N.POL. REF	CONCEPTO		DEBE	HABER		
00036	CTA. 70083382005		0.00	69.60		
00030	CTA. 70083382005		74.28	0.00		
00010	CTA. 70083382005		0.00	129,325.25		
00023	CTA. 70083382005		3,687.46	0.00		
00019	CTA. 70083382005		1,352.71	0.00		
00003	CTA. 70083382005		1,352.70	0.00		
	TOTAL:		6,467.15	129,394.85		
1112 000000030 0000000000000000030	CTA. 0103939981 (Recursos PRODDER)	21.11	0.00	21.11	0.00	
REN. FECHA TIPO N.POL. REF	CONCEPTO		DEBE	HABER		
00018	CTA. 0103939981 (Recursos PRODDER)		0.00	21.11		
	TOTAL:		0.00	21.11		
1112 000000031 0000000000000000031	CTA. 0421166886 (Recursos propios)	1,658,175.67	3,221,088.56	4,932,396.42	-53,132.19	30/11/2018
REN. FECHA TIPO N.POL. REF	CONCEPTO		DEBE	HABER		
00035	CTA. 0421166886 (Recursos propios)		143,862.00	0.00		
00052	CTA. 0421166886 (Recursos propios)		0.00	5.80		
00024	CTA. 0421166886 (Recursos propios)		0.00	263,723.57		
00037	CTA. 0421166886 (Recursos propios)		0.00	232.00		
00038	CTA. 0421166886 (Recursos propios)		0.00	5.80		
00039	CTA. 0421166886 (Recursos propios)		0.00	5.80		
00040	CTA. 0421166886 (Recursos propios)		0.00	5.80		
00041	CTA. 0421166886 (Recursos propios)		0.00	976.85		
00051	CTA. 0421166886 (Recursos propios)		0.00	5.80		
00034	CTA. 0421166886 (Recursos propios)		259,040.00	0.00		
00032	CTA. 0421166886 (Recursos propios)		112,890.00	0.00		
00031	CTA. 0421166886 (Recursos propios)		345,196.00	0.00		
00033	CTA. 0421166886 (Recursos propios)		137,373.00	0.00		
00013	CTA. 0421166886 (Recursos propios)		0.00	1,200,000.00		
00028	CTA. 0421166886 (Recursos propios)		2,000.00	0.00		
00020	CTA. 0421166886 (Recursos propios)		0.00	2,000.00		
00024	CTA. 0421166886 (Recursos propios)		7,809.96	0.00		
00023	CTA. 0421166886 (Recursos propios)		90,319.54	0.00		
00022	CTA. 0421166886 (Recursos propios)		89,709.48	0.00		
00021	CTA. 0421166886 (Recursos propios)		22,703.79	0.00		
00020	CTA. 0421166886 (Recursos propios)		89,228.32	0.00		
00019	CTA. 0421166886 (Recursos propios)		135,472.00	0.00		
00017	CTA. 0421166886 (Recursos propios)		193,288.79	0.00		
00016	CTA. 0421166886 (Recursos propios)		127,317.07	0.00		
00015	CTA. 0421166886 (Recursos propios)		119,325.81	0.00		
00014	CTA. 0421166886 (Recursos propios)		98,594.17	0.00		
00013	CTA. 0421166886 (Recursos propios)		55,306.04	0.00		
00002	CTA. 0421166886 (Recursos propios)		0.00	829,042.00		
00005	CTA. 0421166886 (Recursos propios)		0.00	2,636,393.00		
00012	CTA. 0421166886 (Recursos propios)		196,896.43	0.00		
00011	CTA. 0421166886 (Recursos propios)		153,371.30	0.00		
00010	CTA. 0421166886 (Recursos propios)		39,011.76	0.00		
00008	CTA. 0421166886 (Recursos propios)		188,655.95	0.00		
00007	CTA. 0421166886 (Recursos propios)		120,218.44	0.00		
00006	CTA. 0421166886 (Recursos propios)		14,754.16	0.00		
00005	CTA. 0421166886 (Recursos propios)		83,533.43	0.00		
00004	CTA. 0421166886 (Recursos propios)		108,904.13	0.00		
00003	CTA. 0421166886 (Recursos propios)		110,483.09	0.00		
00002	CTA. 0421166886 (Recursos propios)		70,923.55	0.00		
00001	CTA. 0421166886 (Recursos propios)		104,900.03	0.00		

ODAPAS

Cuenta Pública 2018

Anexo al Estado de Situación Financiera Comparativo (pesos)

ODAS CHALCO 2009 — AL 31 DE DICIEMBRE DE 2018

Cuenta (3)	Concepto (4)	Saldo Inicial (5)	Debe (6)	Haber (7)	Saldo Final (8)	Fecha de Antiguedad (9)
	TOTAL:		3,221,088.56	4,932,396.42		
1112 000000032 0000000000000000032	CTA. 0010110723 8	109,225.03	0.00	0.00	109,225.03	30/11/2018
1123	Inversiones Financieras de Corto Plazo	1.71	0.00	0.00	1.71	
1123 000000006	BBVA BANCOMER, S.A. CONTRATO No.2045418538	1.71	0.00	0.00	1.71	31/12/2015
1123	Deudores Diversos por cobrar a Corto Plazo	2,571,207.59	383,343.65	1,905,043.73	1,049,507.51	
1123 000000001 0000000000000000001 0002	SUBSIDIO AL EMPLEO	666,163.86	0.00	0.00	666,163.86	31/12/2015
1123 000000001 0000000000000000001 0003	SUBSIDIO AL I.S.R.	1,111,174.00	0.00	1,111,174.00	0.00	
REN. FECHA TIPO N.POL. REF	CONCEPTO		DEBE	HABER		
00047	SUBSIDIO AL I.S.R.		0.00	1,111,174.00		
	TOTAL:		0.00	1,111,174.00		
1123 000000005 0000000000000000001 0010	MUNICIPIO DE CHALCO	793,869.73	0.00	793,869.73	0.00	
REN. FECHA TIPO N.POL. REF	CONCEPTO		DEBE	HABER		
00044	MUNICIPIO DE CHALCO		0.00	793,869.73		
	TOTAL:		0.00	793,869.73		
1123 000000005 0000000000000000001 0037	REYNA IVONNE HERNANDEZ LOPEZ	0.00	383,343.65	0.00	383,343.65	31/12/2018
REN. FECHA TIPO N.POL. REF	CONCEPTO		DEBE	HABER		
00022	REYNA IVONNE HERNANDEZ LOPEZ		383,343.65	0.00		
	TOTAL:		383,343.65	0.00		
1129	Otros Derechos a Recibir Efectivo o Equivalentes a Corto Plazo	41,095,715.70	2,475,193.72	2,841,791.20	40,729,118.22	
1129 000000001 0000000000000000001 0001	I.V.A. ACREDITABLE	26,276,781.28	2,129,782.02	1,123,134.30	- 27,283,429.00	30/11/2018
REN. FECHA TIPO N.POL. REF	CONCEPTO		DEBE	HABER		
00035	I.V.A. ACREDITABLE		0.00	142,522.00		
00027	I.V.A. ACREDITABLE		654,671.80	0.00		
00028	I.V.A. ACREDITABLE		172,688.71	0.00		
00035	I.V.A. ACREDITABLE		92.48	0.00		
00036	I.V.A. ACREDITABLE		9.60	0.00		
00037	I.V.A. ACREDITABLE		32.00	0.00		
00038	I.V.A. ACREDITABLE		0.80	0.00		
00039	I.V.A. ACREDITABLE		0.80	0.00		
00040	I.V.A. ACREDITABLE		0.80	0.00		
00041	I.V.A. ACREDITABLE		134.72	0.00		
00042	I.V.A. ACREDITABLE		35.68	0.00		
00051	I.V.A. ACREDITABLE		0.80	0.00		
00022	I.V.A. ACREDITABLE		867,478.61	0.00		
00052	I.V.A. ACREDITABLE		0.80	0.00		
00034	I.V.A. ACREDITABLE		0.00	256,628.00		
00031	I.V.A. ACREDITABLE		0.00	341,981.00		
00032	I.V.A. ACREDITABLE		0.00	111,839.00		
00033	I.V.A. ACREDITABLE		0.00	136,094.00		
00053	I.V.A. ACREDITABLE		0.00	134,070.30		
01471	I.V.A. ACREDITABLE		15,926.19	0.00		
01472	I.V.A. ACREDITABLE		23,680.29	0.00		
01467	I.V.A. ACREDITABLE		11,344.00	0.00		
01468	I.V.A. ACREDITABLE		0.00	0.00		
01468	I.V.A. ACREDITABLE		0.00	0.00		
01469	I.V.A. ACREDITABLE		0.00	0.00		
01469	I.V.A. ACREDITABLE		0.00	0.00		
01470	I.V.A. ACREDITABLE		12,930.47	0.00		
00024	I.V.A. ACREDITABLE		17.40	0.00		
01458	I.V.A. ACREDITABLE		33,286.70	0.00		
01459	I.V.A. ACREDITABLE		0.00	0.00		
01459	I.V.A. ACREDITABLE		0.00	0.00		
01460	I.V.A. ACREDITABLE		61,943.10	0.00		
01461	I.V.A. ACREDITABLE		0.00	0.00		

Cuenta Pública 2018
Anexo al Estado de Situación Financiera Comparativo (pesos)

ODAS CHALCO 2009 — AL 31 DE DICIEMBRE DE 2018

Cuenta (3)	Concepto (4)	Saldo Inicial (5)	Debe (6)	Haber (7)	Saldo Final (8)	Fecha de Antigüedad (9)
01461	I.V.A. ACREDITABLE		0.00	0.00		
01462	I.V.A. ACREDITABLE		5,359.04	0.00		
01463	I.V.A. ACREDITABLE		41,163.28	0.00		
01464	I.V.A. ACREDITABLE		0.00	0.00		
01464	I.V.A. ACREDITABLE		0.00	0.00		
01465	I.V.A. ACREDITABLE		1,699.52	0.00		
00011	I.V.A. ACREDITABLE		40,000.00	0.00		
00023	I.V.A. ACREDITABLE		274.13	0.00		
00022	I.V.A. ACREDITABLE		105.21	0.00		
00021	I.V.A. ACREDITABLE		51.37	0.00		
00020	I.V.A. ACREDITABLE		144.48	0.00		
00019	I.V.A. ACREDITABLE		133.87	0.00		
01450	I.V.A. ACREDITABLE		57,341.76	0.00		
01451	I.V.A. ACREDITABLE		1,056.00	0.00		
00009	I.V.A. ACREDITABLE		52,800.00	0.00		
00017	I.V.A. ACREDITABLE		140.23	0.00		
00016	I.V.A. ACREDITABLE		148.05	0.00		
01446	I.V.A. ACREDITABLE		13,388.80	0.00		
00015	I.V.A. ACREDITABLE		176.63	0.00		
00014	I.V.A. ACREDITABLE		198.32	0.00		
00013	I.V.A. ACREDITABLE		93.69	0.00		
00012	I.V.A. ACREDITABLE		139.21	0.00		
01439	I.V.A. ACREDITABLE		31,118.88	0.00		
00011	I.V.A. ACREDITABLE		118.72	0.00		
00010	I.V.A. ACREDITABLE		83.89	0.00		
00008	I.V.A. ACREDITABLE		83.88	0.00		
00007	I.V.A. ACREDITABLE		125.97	0.00		
00006	I.V.A. ACREDITABLE		58.89	0.00		
01434	I.V.A. ACREDITABLE		0.00	0.00		
01434	I.V.A. ACREDITABLE		0.00	0.00		
01432	I.V.A. ACREDITABLE		0.00	0.00		
01432	I.V.A. ACREDITABLE		0.00	0.00		
01433	I.V.A. ACREDITABLE		637.24	0.00		
01436	I.V.A. ACREDITABLE		10,560.00	0.00		
00005	I.V.A. ACREDITABLE		101.37	0.00		
01431	I.V.A. ACREDITABLE		820.40	0.00		
00004	I.V.A. ACREDITABLE		142.48	0.00		
01426	I.V.A. ACREDITABLE		17,040.98	0.00		
00003	I.V.A. ACREDITABLE		56.39	0.00		
00002	I.V.A. ACREDITABLE		51.52	0.00		
00001	I.V.A. ACREDITABLE		92.07	0.00		
	TOTAL:		2,129,782.02	1,123,134.30		
1129 00000001 00000000000000002 0002	I.V.A. POR ACREDITAR	14,818,934.42	345,411.70	1,718,656.90	13,445,689.22	30/11/2018
REN. FECHA TIPO N.POL. REF	CONCEPTO		DEBE	HABER		
00027	I.V.A. POR ACREDITAR		0.00	654,671.80		
00028	I.V.A. POR ACREDITAR		0.00	172,688.71		
00029	I.V.A. POR ACREDITAR		115,394.72	0.00		
00030	I.V.A. POR ACREDITAR		189,098.10	0.00		
00032	I.V.A. POR ACREDITAR		21,120.00	0.00		
00033	I.V.A. POR ACREDITAR		1,355.59	0.00		
00031	I.V.A. POR ACREDITAR		18,443.29	0.00		
00022	I.V.A. POR ACREDITAR		0.00	639,140.27		
01472	I.V.A. POR ACREDITAR		0.00	23,680.29		
01460	I.V.A. POR ACREDITAR		0.00	61,943.10		

ODAPAS

Cuenta Pública 2018
Anexo al Estado de Situación Financiera Comparativo (pesos)

ODAS CHALCO 2009

AL 31 DE DICIEMBRE DE 2018

Cuenta (3)	Concepto (4)	Saldo Inicial (5)	Debe (6)	Haber (7)	Saldo Final (8)	Fecha de Antigüedad (9)
01462	I.V.A. POR ACREDITAR		0.00	5,359.04		
01463	I.V.A. POR ACREDITAR		0.00	41,163.28		
01465	I.V.A. POR ACREDITAR		0.00	1,699.52		
00011	I.V.A. POR ACREDITAR		0.00	40,000.00		
01458	I.V.A. POR ACREDITAR		0.00	22,187.21		
01451	I.V.A. POR ACREDITAR		0.00	1,056.00		
01446	I.V.A. POR ACREDITAR		0.00	13,388.80		
01439	I.V.A. POR ACREDITAR		0.00	31,118.88		
01436	I.V.A. POR ACREDITAR		0.00	10,560.00		
	TOTAL:		345,411.70	1,718,656.90		
1134	Anticipo a Contratistas por Obras Publicas a Corto Plazo	-1,008,463.51	0.00	0.00	-1,008,463.51	
1134 00000001 0000000000000001 0001	2011 CONVERMAT, S.A. DE C.V.	366,493.76	0.00	0.00	366,493.76	31/12/2015
1134 00000001 0000000000000018 0001	2015 ATENCO CONSTRUCCIONES Y PROYECTOS, S.A. DE C.V.	-1,374,957.27	0.00	0.00	-1,374,957.27	31/12/2015
1231	Terrenos	62,451.00	0.00	0.00	62,451.00	
1231 00000001 0000000000000001 0001	Terrenos	30,069.00	0.00	0.00	30,069.00	31/12/2015
1231 00000001 0000000000000001 0002	TERRENO 32-C	32,382.00	0.00	0.00	32,382.00	31/12/2015
1233	Edificios no Habitacionales	9,381,684.00	0.00	0.00	9,381,684.00	
1233 00000005 0000000000000001 0001	EDIFICIOS ADMINISTRATIVOS	9,381,684.00	0.00	0.00	9,381,684.00	31/12/2015
1235	Construcciones en Proceso en Bienes de Dominio Público	32,904,785.66	5,713,254.43	0.00	38,618,040.09	
1235 00000001 0000000000000002 0001 0001	2012	366,493.76	0.00	0.00	366,493.76	31/12/2015
1235 00000001 0000000000000003 0001 0001	2011	2,168,348.97	0.00	0.00	2,168,348.97	31/12/2015
1235 00000001 0000000000000013 0013 0001	2012	592,615.86	0.00	0.00	592,615.86	31/12/2015
1235 00000001 0000000000000014 0014 0001	2012	555,813.92	0.00	0.00	555,813.92	31/12/2015
1235 00000001 0000000000000016 0016 0001	2012	1,492,319.57	0.00	0.00	1,492,319.57	31/12/2015
1235 00000001 0000000000000019 0019 0001	2012	238,002.79	0.00	0.00	238,002.79	31/12/2015
1235 00000001 0000000000000032 0032 0001	2013	1,781,272.68	0.00	0.00	1,781,272.68	31/12/2015
1235 00000001 0000000000000033 0033 0001	2014 YENI LIZBETH HERNANDEZ SALAS	2,220,093.32	0.00	0.00	2,220,093.32	31/12/2015
1235 00000001 0000000000000034 0034 0001	2014 MANTTO. EDIFICACION Y CONSTRUCCION HIMELABU, S.A. DE C.V.	2,569,791.02	0.00	0.00	2,569,791.02	31/12/2015
1235 00000001 0000000000000035 0035 0001	2015 PERFORACION Y EQUIPAMIENTO DE POZO PORTAL CHALCO II	5,445,740.94	0.00	0.00	5,445,740.94	31/10/2018
1235 00000001 0000000000000036 0036 0001	2015 EQUIPAMIENTO POZO No.9	5,289,405.68	0.00	0.00	5,289,405.68	31/12/2015
1235 00000001 0000000000000037 0037 0001	ATENCO CONSTRUCCIONES Y PROYECTOS, S.A. DE C.V. 2015 (POZO 11)	3,928,121.50	0.00	0.00	3,928,121.50	31/12/2015
1235 00000001 0000000000000038 0001 0001	2015 LINEA DE CONDUCCION E INTERCONEXION DEL POZO No.9	340,812.93	0.00	0.00	340,812.93	31/12/2015
1235 00000001 0000000000000038 0038 0001	2015 LINEA DE CONDUCCION E INTERCONEXION DEL POZO 9	691,281.71	0.00	0.00	691,281.71	31/12/2015
1235 00000001 0000000000000039 0001 0001	2015 CONSTRUCCION CASETA DE OPERACION POZO No.9	5,943.74	0.00	0.00	5,943.74	31/12/2015
1235 00000001 0000000000000039 0039 0001	2015 LINEA DE CONDUCCION E INTERCONEXION DEL POZO 9	124,799.93	0.00	0.00	124,799.93	31/12/2015
1235 00000001 0000000000000040 0001 0001	2015 CASETA DE OPERACION POZO 11 COL. JARDINES DE CHALCO	258,142.68	0.00	0.00	258,142.68	31/12/2015
1235 00000001 0000000000000040 0040 0001	2015 CONSTRUCCION DE CASETA DE OPERACION POZO 11	14,618.58	0.00	0.00	14,618.58	31/12/2015
1235 00000001 0000000000000041 0001 0001	2015 INTERCONEXION DEL POZO 11	55,964.25	0.00	0.00	55,964.25	31/12/2015
1235 00000001 0000000000000041 0041 0001	2015 INTERCONEXION DEL POZO 11 CON POZO EXISTENTE No.3 COL. JARDINES CHALCO	1,824.52	0.00	0.00	1,824.52	31/12/2015
1235 00000001 0000000000000042 0001 0001	2015 CASETA DE OPERACION POZO No.10	7,924.99	0.00	0.00	7,924.99	31/12/2015
1235 00000001 0000000000000042 0042 0001	2015 CASETA DE OPERACION POZO No.10 COL. UNION DE GUADALUPE	124,781.93	0.00	0.00	124,781.93	31/12/2015
1235 00000001 0000000000000043 0001 0001	2015 LINEA CONDUCCION E INTERCONEXION POZO 9 HACIA PORTAL DEL CIELO	571,592.19	0.00	0.00	571,592.19	31/12/2015
1235 00000001 0000000000000043 0043 0001	2015 LINEA DE CONDUCCION E INTERCONEXION DEL POZO 9 HACIA PORTAL DEL CIELO	254,600.00	0.00	0.00	254,600.00	31/12/2015

ODAPAS

Cuenta Pública 2018
Anexo al Estado de Situación Financiera Comparativo (pesos)

ODAS CHALCO 2009

AL 31 DE DICIEMBRE DE 2018

Cuenta (3)				Concepto (4)	Saldo Inicial (5)	Debe (6)	Haber (7)	Saldo Final (8)	Fecha de Antigüedad (9)
1235	000000001	0000000000000000044	0044 0001	2015 PERFORACION Y EQUIPAMIENTO DE POZO No.18	1,394,393.74	0.00	0.00	1,394,393.74	31/12/2015
1235	000000001	0000000000000000045	0045 0001	2015 MAQUINADOS Y PAILERIA INDUSTRIAL, S.A. DE C.V.	2,410,084.46	5,713,254.43	0.00	8,123,338.89	31/10/2018
REN.	FECHA	TIPO	N.POL. REF	CONCEPTO		DEBE	HABER		
00049				2015 MAQUINADOS Y PAILERIA INDUSTRIAL, S.A. DE C.V.		5,713,254.43	0.00		
				TOTAL:		5,713,254.43	0.00		
1241				Mobiliario y Equipo de Administración	1,671,819.94	0.00	0.00	1,671,819.94	
1241	000000004	0000000000000000001	0001	EQUIPO DE COMPUTO Y ACCESORIOS (UNIDAD DE PROCESAMIENTO F-1172)	3,609.00	0.00	0.00	3,609.00	31/12/2015
1241	000000004	0000000000000000001	0004	C.P.U. PROCESADOR CONTRALORIA INTERNA $18,293.10	18,293.10	0.00	0.00	18,293.10	31/12/2015
1241	000000004	0000000000000000001	0005	MONITOR LED 22" CONTRALORIA INTERNA $3,879.31	3,879.31	0.00	0.00	3,879.31	31/12/2015
1241	000000004	0000000000000000001	0006	IMPRESORA DE INVECCION H.P. DIRECCION DE OPERACION $3,485.95	3,485.95	0.00	0.00	3,485.95	31/12/2015
1241	000000004	0000000000000000001	0009	C.P.U. PROCESADOR INTEL, I7, ESTUDIOS Y PROYECTOS	18,293.10	0.00	0.00	18,293.10	31/12/2015
1241	000000004	0000000000000000001	0010	MONITOR LED 22" ESTUDIOS Y PROYECTOS	3,879.31	0.00	0.00	3,879.31	31/12/2015
1241	000000004	0000000000000000001	0012	COMPUTADORA ARMADA INTEL 131.2 MOTHER BOARD 4GB UNIDAD DE PLANEACION	5,603.45	0.00	0.00	5,603.45	31/12/2015
1241	000000004	0000000000000000001	0011	COMPUTADORA ARMADA INTEL 133.2 MOTHER BOARD 4GB RECURSOS MATERIALES	5,603.45	0.00	0.00	5,603.45	31/12/2015
1241	000000004	0000000000000000001	0015	EQUIPO DE COMPUTO S/SISTEMA SOFTWARE DEPTO DE ANALISIS Y SISTEMAS	5,603.45	0.00	0.00	5,603.45	31/12/2015
1241	000000004	0000000000000000001	0018	EQUIPO DE COMPUTO S/SISTEMA OPERATIVO GERENCIA ADMON Y FINANZAS	4,698.28	0.00	0.00	4,698.28	31/12/2015
1241	000000004	0000000000000000001	0021	COMPUTADORA (G.A.F.)	14,400.00	0.00	0.00	14,400.00	31/12/2015
1241	000000004	0000000000000000001	0022	IMPRESORA LASER MONOCOMATICA HP (GERENCIA COMERCIAL)	11,380.00	0.00	0.00	11,380.00	31/12/2015
1241	000000004	0000000000000000001	0023	SERVIDOR HP PROLIANT ML 350 G6 (GERENCIA COMERCIAL)	38,000.00	0.00	0.00	38,000.00	31/12/2015
1241	000000004	0000000000000000001	0024	MONITOR 21.5 AREA DE INGRESOS (F-792)	3,850.00	0.00	0.00	3,850.00	31/12/2015
1241	000000004	0000000000000000001	0025	CPU PROCESADOR AREA DE INGRESOS (F-792)	22,420.00	0.00	0.00	22,420.00	31/12/2015
1241	000000004	0000000000000000001	0026	IMPRESORA MULTIFUNCIONAL L555	6,850.00	0.00	0.00	6,850.00	31/12/2015
1241	000000004	0000000000000000001	0027	IMPRESORA MULTIFUNCIONAL L210	5,262.07	0.00	0.00	5,262.07	31/12/2015
1241	000000004	0000000000000000001	0028	IMPRESORA HP LASERJET M-601 DEPTO. DE INGRESOS	11,380.00	0.00	0.00	11,380.00	31/12/2015
1241	000000004	0000000000000000001	0029	COMPUTADORA HP (10) EQUIPOS	15,642.65	0.00	0.00	15,642.65	31/12/2015
1241	000000004	0000000000000000001	0030	IMPRESORA TERMICA POSIFLEX 7000	2,706.94	0.00	0.00	2,706.94	31/12/2015
1241	000000004	0000000000000000001	0031	ESCANER FUJITSU FI-6130 2	25,000.00	0.00	0.00	25,000.00	31/12/2015
1241	000000004	0000000000000000001	0032	IMPRESORA HP MOD. 602	28,900.00	0.00	0.00	28,900.00	31/12/2015
1241	000000004	0000000000000000001	0033	EQUIPO COMPUTO ALL IN ONE 18.5" (6)	9,999.00	0.00	0.00	9,999.00	31/12/2015
1241	000000004	0000000000000000001	0034	COMPUTADORA MCA. HP 23" EMPRESARIAL (2)	15,999.00	0.00	0.00	15,999.00	31/12/2015
1241	000000004	0000000000000000001	0035	IMPRESORA HP LASERJET M-601 DEPTO DE INGRESOS	11,380.00	0.00	0.00	11,380.00	31/12/2015
1241	000000004	0000000000000000001	0036	COMPUTADORA HP AIO 19"	15,642.65	0.00	0.00	15,642.65	31/12/2015
1241	000000004	0000000000000000001	0038	COMPUTADORA HP AIO 19"	15,642.65	0.00	0.00	15,642.65	31/12/2015
1241	000000004	0000000000000000001	0039	COMPUTADORA HP AIO 19"	15,642.65	0.00	0.00	15,642.65	31/12/2015
1241	000000004	0000000000000000001	0040	COMPUTADORA HP AIO 19"	15,642.65	0.00	0.00	15,642.65	31/12/2015
1241	000000004	0000000000000000001	0041	COMPUTADORA HP AIO 19"	15,642.65	0.00	0.00	15,642.65	31/12/2015
1241	000000004	0000000000000000001	0042	COMPUTADORA HP AIO 19"	15,642.65	0.00	0.00	15,642.65	31/12/2015
1241	000000004	0000000000000000001	0043	COMPUTADORA HP AIO 19"	15,642.65	0.00	0.00	15,642.65	31/12/2015
1241	000000004	0000000000000000001	0044	COMPUTADORA HP AIO 19"	15,642.65	0.00	0.00	15,642.65	31/12/2015
1241	000000004	0000000000000000001	0045	EQUIPO COMPUTO ALL IN ON 18.5"	9,999.00	0.00	0.00	9,999.00	31/12/2015
1241	000000004	0000000000000000001	0046	EQUIPO COMPUTO ALL IN ON 18.5"	9,999.00	0.00	0.00	9,999.00	31/12/2015
1241	000000004	0000000000000000001	0047	EQUIPO COMPUTO ALL IN ON 18.5"	9,999.00	0.00	0.00	9,999.00	31/12/2015
1241	000000004	0000000000000000001	0048	EQUIPO COMPUTO ALL IN ON 18.5"	9,999.00	0.00	0.00	9,999.00	31/12/2015
1241	000000004	0000000000000000001	0049	EQUIPO COMPUTO ALL IN ON 18.5"	9,999.00	0.00	0.00	9,999.00	31/12/2015
1241	000000004	0000000000000000001	0050	COMPUTADORA MCA. HP 23" EMPRESARIAL	15,999.00	0.00	0.00	15,999.00	31/12/2015
1241	000000004	0000000000000000001	0051	ESCANER FUJITSU FI-6130Z SERIE 706328	24,137.93	0.00	0.00	24,137.93	31/12/2015
1241	000000004	0000000000000000001	0052	IMPRESORA HP M604 SERIE: CNDCK1L8TQ F-57	18,200.00	0.00	0.00	18,200.00	31/12/2015
1241	000000004	0000000000000000001	0053	EQUIPO DE COMPUTO HP ALL-IN-ONE SERIE: 8CC64117KK	18,340.00	0.00	0.00	18,340.00	31/12/2015
1241	000000004	0000000000000000001	0054	IMPRESORA EPSON L575 F-83	6,896.55	0.00	0.00	6,896.55	31/12/2015
1241	000000004	0000000000000000001	0055	COMPUTADORA ALL IN ONE F-85	20,689.65	0.00	0.00	20,689.65	31/12/2015

Cuenta Pública 2018
Anexo al Estado de Situación Financiera Comparativo (pesos)

ODAS CHALCO 2009

AL 31 DE DICIEMBRE DE 2018

Cuenta (3)				Concepto (4)	Saldo Inicial (5)	Debe (6)	Haber (7)	Saldo Final (8)	Fecha de Antigüedad (9)
1241	000000004	0000000000000000001	0056	CENTRO MOVIL F-810	1,399.00	0.00	0.00	1,399.00	31/12/2015
1241	000000004	0000000000000000001	0057	PLOTTER F-72938	32,862.50	0.00	0.00	32,862.50	31/12/2015
1241	000000004	0000000000000000001	0058	UNIDAD CENTRAL DE PROCESAMIENTO F-179876	10,800.00	0.00	0.00	10,800.00	31/12/2015
1241	000000004	0000000000000000001	0059	UNIDAD CENTRAL DE PROCESAMIENTO F-75	10,250.00	0.00	0.00	10,250.00	31/12/2015
1241	000000004	0000000000000000001	0061	IMPRESOSORA LASER (97)	3,895.00	0.00	0.00	3,895.00	31/12/2015
1241	000000004	0000000000000000001	0062	ESCANER (406)	18,918.00	0.00	0.00	18,918.00	31/12/2015
1241	000000004	0000000000000000001	0063	IMPRESORA LASER (562)	2,500.00	0.00	0.00	2,500.00	31/12/2015
1241	000000004	0000000000000000001	0064	UNIDAD CENTRAL DE PROCESAMIENTO (1601)	8,556.36	0.00	0.00	8,556.36	31/12/2015
1241	000000004	0000000000000000001	0065	UNIDAD CENTRAL DE PROCESAMIENTO (325)	10,781.74	0.00	0.00	10,781.74	31/12/2015
1241	000000004	0000000000000000001	0066	UNIDAD CENTRAL DE PROCESAMIENTO (CHLN10027401)	6,955.65	0.00	0.00	6,955.65	31/12/2015
1241	000000004	0000000000000000001	0067	UNIDAD CENTRAL DE PROCESAMIENTO (CHLN10027403)	6,955.65	0.00	0.00	6,955.65	31/12/2015
1241	000000004	0000000000000000001	0068	NO BREAK (758)	6,956.53	0.00	0.00	6,956.53	31/12/2015
1241	000000004	0000000000000000001	0069	ESCANER (274)	17,745.00	0.00	0.00	17,745.00	31/12/2015
1241	000000004	0000000000000000001	0070	COMPUTADORA (549)	7,327.59	0.00	0.00	7,327.59	31/12/2015
1241	000000004	0000000000000000001	0071	COMPUTADORA (549)	7,327.59	0.00	0.00	7,327.59	31/12/2015
1241	000000004	0000000000000000001	0072	COMPUTADORA (549)	7,327.59	0.00	0.00	7,327.59	31/12/2015
1241	000000004	0000000000000000001	0073	COMPUTADORA LAP TOP (22)	8,929.00	0.00	0.00	8,929.00	31/12/2015
1241	000000004	0000000000000000001	0074	CPU (480)	3,879.31	0.00	0.00	3,879.31	31/12/2015
1241	000000004	0000000000000000001	0075	IMPRESORA LASER (96)	3,534.65	0.00	0.00	3,534.65	31/12/2015
1241	000000004	0000000000000000001	0076	IMPRESORA LASER (169)	3,534.65	0.00	0.00	3,534.65	31/12/2015
1241	000000004	0000000000000000001	0077	IMPRESORA (513)	3,275.86	0.00	0.00	3,275.86	31/12/2015
1241	000000004	0000000000000000001	0078	EQUIPO DE COMPUTO (512)	7,068.97	0.00	0.00	7,068.97	31/12/2015
1241	000000004	0000000000000000001	0080	IMPRESORA (230)	3,485.95	0.00	0.00	3,485.95	31/12/2015
1241	000000004	0000000000000000001	0081	IMPRESORA (300)	3,485.95	0.00	0.00	3,485.95	31/12/2015
1241	000000004	0000000000000000001	0082	COMPUTADORA (339)	8,325.54	0.00	0.00	8,325.54	31/12/2015
1241	000000004	0000000000000000001	0083	COMPUTADORA (561)	13,000.00	0.00	0.00	13,000.00	31/12/2015
1241	000000004	0000000000000000001	0084	COMPUTADORA (563)	8,362.07	0.00	0.00	8,362.07	31/12/2015
1241	000000004	0000000000000000001	0085	COMPUTADORA (563)	8,362.07	0.00	0.00	8,362.07	31/12/2015
1241	000000004	0000000000000000001	0086	COMPUTADORA (563)	8,362.07	0.00	0.00	8,362.07	31/12/2015
1241	000000004	0000000000000000001	0087	COMPUTADORA (575)	8,189.66	0.00	0.00	8,189.66	31/12/2015
1241	000000004	0000000000000000001	0088	COMPUTADORA (579)	20,689.66	0.00	0.00	20,689.66	31/12/2015
1241	000000004	0000000000000000001	0090	MONITOR F-792	3,850.00	0.00	0.00	3,850.00	31/12/2015
1241	000000004	0000000000000000001	0091	MONITOR F-792	3,850.00	0.00	0.00	3,850.00	31/12/2015
1241	000000004	0000000000000000001	0092	MONITOR F-792	3,850.00	0.00	0.00	3,850.00	31/12/2015
1241	000000004	0000000000000000001	0093	MONITOR F-792	3,850.00	0.00	0.00	3,850.00	31/12/2015
1241	000000004	0000000000000000001	0094	MONITOR F-792	3,850.00	0.00	0.00	3,850.00	31/12/2015
1241	000000004	0000000000000000001	0095	MONITOR F-792	3,850.00	0.00	0.00	3,850.00	31/12/2015
1241	000000004	0000000000000000001	0096	MONITOR F-792	3,850.00	0.00	0.00	3,850.00	31/12/2015
1241	000000004	0000000000000000001	0097	MONITOR F-792	3,850.00	0.00	0.00	3,850.00	31/12/2015
1241	000000004	0000000000000000001	0098	MONITOR F-792	3,850.00	0.00	0.00	3,850.00	31/12/2015
1241	000000004	0000000000000000001	0099	CPU PROCESADOR F-792	22,420.00	0.00	0.00	22,420.00	31/12/2015
1241	000000004	0000000000000000001	0100	CPU PROCESADOR F-792	22,420.00	0.00	0.00	22,420.00	31/12/2015
1241	000000004	0000000000000000001	0101	CPU PROCESADOR F-792	22,420.00	0.00	0.00	22,420.00	31/12/2015
1241	000000004	0000000000000000001	0102	CPU PROCESADOR F-792	22,420.00	0.00	0.00	22,420.00	31/12/2015
1241	000000004	0000000000000000001	0103	CPU PROCESADOR F-792	22,420.00	0.00	0.00	22,420.00	31/12/2015
1241	000000004	0000000000000000001	0104	CPU PROCESADOR F-792	22,420.00	0.00	0.00	22,420.00	31/12/2015
1241	000000004	0000000000000000001	0105	CPU PROCESADOR F-792	22,420.00	0.00	0.00	22,420.00	31/12/2015
1241	000000004	0000000000000000001	0106	ESCANER FUJITSU FI-6130z F-88	25,000.00	0.00	0.00	25,000.00	31/12/2015
1241	000000004	0000000000000000001	0107	MULTIFUNCIONAL F-187	9,346.00	0.00	0.00	9,346.00	28/02/2018
1241	000000004	0000000000000000001	0108	MULTIFUNCIONAL F-207	7,648.30	0.00	0.00	7,648.30	30/06/2018
1241	000000005	0000000000000000001	0001	EQUIPO ELECTRICO Y ELECTRONICO (BAFLE DE 15" F-166)	7,866.00	0.00	0.00	7,866.00	31/12/2015
1241	000000005	0000000000000000001	0002	UPS NO-BREAK	2,950.00	0.00	0.00	2,950.00	31/12/2015
1241	000000005	0000000000000000001	0004	PANTALLA PHILLIPS	7,000.00	0.00	0.00	7,000.00	31/12/2015
1241	000000005	0000000000000000001	0005	REFRIGERADOR 5 PIES	8,165.50	0.00	0.00	8,165.50	31/12/2015

ODADAS
CHALCO EDO. DE MEX

Cuenta Pública 2018
Anexo al Estado de Situación Financiera Comparativo (pesos)

ODAS CHALCO 2009

AL 31 DE DICIEMBRE DE 2018

Cuenta (3)				Concepto (4)	Saldo inicial (5)	Debe (6)	Haber (7)	Saldo Final (8)	Fecha de Antigüedad (9)
1241	000000005	0000000000000000001	0007	SWITCH TPLINK 48 PUERTOS S.2164523000497	9,000.00	0.00	0.00	9,000.00	31/12/2015
1241	000000005	0000000000000000001	0008	SWITCH TPLINK 48 PUERTOS F-86	9,000.00	0.00	0.00	9,000.00	31/12/2015
1241	000000005	0000000000000000001	0009	GENERADOR ELECTRICO Y ELECTRONICO F-3292	10,183.66	0.00	0.00	10,183.66	31/12/2015
1241	000000005	0000000000000000001	0010	DVR F-2343	6,275.00	0.00	0.00	6,275.00	31/12/2015
1241	000000005	0000000000000000001	0011	BAFLE AMPLIFICADO F-24001	3,870.69	0.00	0.00	3,870.69	31/12/2015
1241	000000005	0000000000000000001	0012	NO BREAK F-2839	4,396.55	0.00	0.00	4,396.55	31/12/2015
1241	000000005	0000000000000000001	0013	CAJA REGISTRADORA S: 1407859698-1 F-159	6,465.51	0.00	0.00	6,465.51	28/02/2018
1241	000000005	0000000000000000001	0014	CAJA REGISTRADORA S: 1411060287-2 F-159	6,465.52	0.00	0.00	6,465.52	28/02/2018
1241	000000006	0000000000000000001	0001	MOBILIARIO Y EQUIPO DE OFICINA (ESCRITORIO METALICO F-6672)	484.00	0.00	0.00	484.00	31/12/2015
1241	000000006	0000000000000000001	0002	MOBILIARIO Y ACCESORIOS DIVERSOS	2,600.00	0.00	0.00	2,600.00	31/12/2015
1241	000000006	0000000000000000001	0003	PIZARRON DE CRISTAL	5,100.00	0.00	0.00	5,100.00	31/12/2015
1241	000000006	0000000000000000001	0004	SILLA TIPO BANCO	2,600.00	0.00	0.00	2,600.00	31/12/2015
1241	000000006	0000000000000000001	0005	ARCHIVERO NEGRO REFORZADO	3,999.00	0.00	0.00	3,999.00	31/12/2015
1241	000000006	0000000000000000001	0006	ARCHIVERO NEGRO REFORZADO	3,999.00	0.00	0.00	3,999.00	31/12/2015
1241	000000006	0000000000000000001	0007	ARCHIVERO NEGRO REFORZADO	3,999.00	0.00	0.00	3,999.00	31/12/2015
1241	000000006	0000000000000000001	0008	ARCHIVERO NEGRO REFORZADO	3,999.00	0.00	0.00	3,999.00	31/12/2015
1241	000000006	0000000000000000001	0009	ARCHIVERO NEGRO REFORZADO	3,999.00	0.00	0.00	3,999.00	31/12/2015
1241	000000006	0000000000000000001	0010	ARCHIVERO NEGRO REFORZADO	3,999.00	0.00	0.00	3,999.00	31/12/2015
1241	000000006	0000000000000000001	0011	ESCRITORIO DE CRISTAL	5,000.00	0.00	0.00	5,000.00	31/12/2015
1241	000000006	0000000000000000001	0012	ESCRITORIO DE CRISTAL	5,000.00	0.00	0.00	5,000.00	31/12/2015
1241	000000006	0000000000000000001	0013	ESCRITORIO DE CRISTAL	5,000.00	0.00	0.00	5,000.00	31/12/2015
1241	000000006	0000000000000000001	0014	ESCRITORIO DE CRISTAL	5,000.00	0.00	0.00	5,000.00	31/12/2015
1241	000000006	0000000000000000001	0015	ESCRITORIO DE CRISTAL	5,000.00	0.00	0.00	5,000.00	31/12/2015
1241	000000006	0000000000000000001	0016	ESCRITORIO DE CRISTAL	5,000.00	0.00	0.00	5,000.00	31/12/2015
1241	000000006	0000000000000000001	0017	ESCRITORIO DE CRISTAL	5,000.00	0.00	0.00	5,000.00	31/12/2015
1241	000000006	0000000000000000001	0018	ESCRITORIO DE CRISTAL	5,000.00	0.00	0.00	5,000.00	31/12/2015
1241	000000006	0000000000000000001	0019	ESCRITORIO DE CRISTAL	5,000.00	0.00	0.00	5,000.00	31/12/2015
1241	000000006	0000000000000000001	0020	MESA PARA COPETE LIBRERO	3,400.00	0.00	0.00	3,400.00	31/12/2015
1241	000000006	0000000000000000001	0021	MESA PARA COPETE LIBRERO	3,400.00	0.00	0.00	3,400.00	31/12/2015
1241	000000006	0000000000000000001	0022	ESCRITORIO EN L CRISTAL	2,600.00	0.00	0.00	2,600.00	31/12/2015
1241	000000006	0000000000000000001	0023	ESCRITORIO MANHATTAN	3,299.00	0.00	0.00	3,299.00	31/12/2015
1241	000000006	0000000000000000001	0024	CREDENZA METROPOLITAN	3,349.00	0.00	0.00	3,349.00	31/12/2015
1241	000000006	0000000000000000001	0025	ESCRITORIO DE CRISTAL C/ESTRUCTURA DE METAL	5,000.00	0.00	0.00	5,000.00	31/12/2015
1241	000000006	0000000000000000001	0026	ESCRITORIO DE CRISTAL C/ESTRUCTURA DE METAL	5,000.00	0.00	0.00	5,000.00	31/12/2015
1241	000000006	0000000000000000001	0027	ESCRITORIO DE CRISTAL C/ESTRUCTURA DE METAL	5,000.00	0.00	0.00	5,000.00	31/12/2015
1241	000000006	0000000000000000001	0028	ESCRITORIO DE CRISTAL C/ESTRUCTURA DE METAL	5,000.00	0.00	0.00	5,000.00	31/12/2015
1241	000000006	0000000000000000001	0029	ESCRITORIO DE CRISTAL C/ESTRUCTURA DE METAL	5,000.00	0.00	0.00	5,000.00	31/12/2015
1241	000000006	0000000000000000001	0030	ESCRITORIO DE CRISTAL C/ESTRUCTURA DE METAL	5,000.00	0.00	0.00	5,000.00	31/12/2015
1241	000000006	0000000000000000001	0031	ESCRITORIO DE CRISTAL C/ESTRUCTURA DE METAL	5,000.00	0.00	0.00	5,000.00	31/12/2015
1241	000000006	0000000000000000001	0032	ESCRITORIO DE CRISTAL C/ESTRUCTURA DE METAL	5,000.00	0.00	0.00	5,000.00	31/12/2015
1241	000000006	0000000000000000001	0033	ESCRITORIO DE CRISTAL C/ESTRUCTURA DE METAL	5,000.00	0.00	0.00	5,000.00	31/12/2015
1241	000000006	0000000000000000001	0034	ESCRITORIO DE CRISTAL C/ESTRUCTURA DE METAL	5,000.00	0.00	0.00	5,000.00	31/12/2015
1241	000000006	0000000000000000001	0035	ESCRITORIO DE CRISTAL C/ESTRUCTURA DE METAL	5,000.00	0.00	0.00	5,000.00	31/12/2015
1241	000000006	0000000000000000001	0036	ESCRITORIO DE CRISTAL C/ESTRUCTURA DE METAL	5,000.00	0.00	0.00	5,000.00	31/12/2015
1241	000000006	0000000000000000001	0037	ESCRITORIO DE CRISTAL C/ESTRUCTURA DE METAL	5,000.00	0.00	0.00	5,000.00	31/12/2015
1241	000000006	0000000000000000001	0038	ESCRITORIO DE CRISTAL C/ESTRUCTURA DE METAL	5,000.00	0.00	0.00	5,000.00	31/12/2015
1241	000000006	0000000000000000001	0039	ESCRITORIO DE CRISTAL C/ESTRUCTURA DE METAL	5,000.00	0.00	0.00	5,000.00	31/12/2015
1241	000000006	0000000000000000001	0040	ESCRITORIO DE CRISTAL C/ESTRUCTURA DE METAL	5,000.00	0.00	0.00	5,000.00	31/12/2015
1241	000000006	0000000000000000001	0041	ESCRITORIO DE CRISTAL C/ESTRUCTURA DE METAL	5,000.00	0.00	0.00	5,000.00	31/12/2015
1241	000000006	0000000000000000001	0042	ESCRITORIO DE CRISTAL C/ESTRUCTURA DE METAL	5,000.00	0.00	0.00	5,000.00	31/12/2015
1241	000000006	0000000000000000001	0043	ESCRITORIO DE CRISTAL C/ESTRUCTURA DE METAL	5,000.00	0.00	0.00	5,000.00	31/12/2015
1241	000000006	0000000000000000001	0044	ESCRITORIO DE CRISTAL C/ESTRUCTURA DE METAL	5,000.00	0.00	0.00	5,000.00	31/12/2015
1241	000000006	0000000000000000001	0045	ESCRITORIO DE CRISTAL C/ESTRUCTURA DE METAL	5,000.00	0.00	0.00	5,000.00	31/12/2015
1241	000000006	0000000000000000001	0046	MODULO DE MADERA P/ATENCION AL PUBLICO	14,000.00	0.00	0.00	14,000.00	31/12/2015

Cuenta Pública 2018
Anexo al Estado de Situación Financiera Comparativo (pesos)

ODAS CHALCO 2009

AL 31 DE DICIEMBRE DE 2018

Cuenta (3)	Concepto (4)	Saldo Inicial (5)	Debe (6)	Haber (7)	Saldo Final (8)	Fecha de Antiguedad (9)
1241 00000006 0000000000000001 0047	ESCRITORIO DE CRISTAL EN "L"	2,800.00	0.00	0.00	2,800.00	31/12/2015
1241 00000006 0000000000000001 0048	SILLA TIPO BANCO	2,600.00	0.00	0.00	2,600.00	31/12/2015
1241 00000006 0000000000000001 0049	ARCHIVERO NEGRO REFORZADO	3,999.00	0.00	0.00	3,999.00	31/12/2015
1241 00000006 0000000000000001 0050	ARCHIVERO CHERRY	4,790.00	0.00	0.00	4,790.00	31/12/2015
1241 00000006 0000000000000001 0051	ESCRITORIO WENGUE	8,990.00	0.00	0.00	8,990.00	31/12/2015
1241 00000006 0000000000000001 0052	ESCRITORIO DE CRISTAL	5,000.00	0.00	0.00	5,000.00	31/12/2015
1241 00000006 0000000000000001 0053	SILLA TIPO BANCO	2,600.00	0.00	0.00	2,600.00	31/12/2015
1241 00000006 0000000000000001 0054	ARCHIVERO	3,999.00	0.00	0.00	3,999.00	31/12/2015
1241 00000006 0000000000000001 0055	ESCRITORIO DE CRISTAL C/ESTRUCTURA DE METAL	5,000.00	0.00	0.00	5,000.00	31/12/2015
1241 00000006 0000000000000001 0056	ESCRITORIO DE CRISTAL C/ESTRUCTURA DE METAL	5,000.00	0.00	0.00	5,000.00	31/12/2015
1241 00000006 0000000000000001 0057	ESCRITORIO DE CRISTAL C/ESTRUCTURA DE METAL	5,000.00	0.00	0.00	5,000.00	31/12/2015
1241 00000006 0000000000000001 0058	ESCRITORIO DE CRISTAL C/ESTRUCTURA DE METAL	5,000.00	0.00	0.00	5,000.00	31/12/2015
1241 00000006 0000000000000001 0059	ESCRITORIO DE CRISTAL C/ESTRUCTURA DE METAL	5,000.00	0.00	0.00	5,000.00	31/12/2015
1241 00000006 0000000000000001 0060	ESCRITORIO DE CRISTAL C/ESTRUCTURA DE METAL	5,000.00	0.00	0.00	5,000.00	31/12/2015
1241 00000006 0000000000000001 0061	ESCRITORIO DE CRISTAL C/ESTRUCTURA DE METAL	5,000.00	0.00	0.00	5,000.00	31/12/2015
1241 00000006 0000000000000001 0062	ESCRITORIO DE CRISTAL C/ESTRUCTURA DE METAL	5,000.00	0.00	0.00	5,000.00	31/12/2015
1241 00000006 0000000000000001 0063	ESCRITORIO METALICO F-6672	484.00	0.00	0.00	484.00	31/12/2015
1241 00000006 0000000000000001 0064	ESCRITORIO METALICO F-6672	484.00	0.00	0.00	484.00	31/12/2015
1241 00000006 0000000000000001 0065	ESCRITORIO METALICO F-6672	484.00	0.00	0.00	484.00	31/12/2015
1241 00000006 0000000000000001 0066	ESCRITORIO METALICO F-6672	484.00	0.00	0.00	484.00	31/12/2015
1241 00000006 0000000000000001 0067	ESCRITORIO METALICO F-6672	484.00	0.00	0.00	484.00	31/12/2015
1241 00000006 0000000000000001 0068	ESCRITORIO METALICO F-6672	484.00	0.00	0.00	484.00	31/12/2015
1241 00000006 0000000000000001 0069	ESCRITORIO METALICO F-5	650.00	0.00	0.00	650.00	31/12/2015
1241 00000006 0000000000000001 0070	ESCRITORIO METALICO F-5	650.00	0.00	0.00	650.00	31/12/2015
1241 00000006 0000000000000001 0071	ESCRITORIO METALICO F-5	650.00	0.00	0.00	650.00	31/12/2015
1241 00000006 0000000000000001 0072	ESCRITORIO METALICO F-5	975.00	0.00	0.00	975.00	31/12/2015
1241 00000006 0000000000000001 0073	ESCRITORIO METALICO F-5	975.00	0.00	0.00	975.00	31/12/2015
1241 00000006 0000000000000001 0075	TELEFONO F-138	561.00	0.00	0.00	561.00	31/12/2015
1241 00000006 0000000000000001 0076	ESCRITORIO SEMIEJECUTIVO F-126	1,140.00	0.00	0.00	1,140.00	31/12/2015
1241 00000006 0000000000000001 0077	ESCRITORIO EJECUTIVO F-126	1,140.00	0.00	0.00	1,140.00	31/12/2015
1241 00000006 0000000000000001 0078	ESCRITORIO EJECUTIVO F-126	1,140.00	0.00	0.00	1,140.00	31/12/2015
1241 00000006 0000000000000001 0079	ESCRITORIO SEMIEJECUTIVO F-126	1,140.00	0.00	0.00	1,140.00	31/12/2015
1241 00000006 0000000000000001 0080	ESCRITORIO SEMIEJECUTIVO F-126	1,140.00	0.00	0.00	1,140.00	31/12/2015
1241 00000006 0000000000000001 0081	ESCRITORIO EJECUTIVO F-126	1,140.00	0.00	0.00	1,140.00	31/12/2015
1241 00000006 0000000000000001 0082	ESCRITORIO EJECUTIVO F-126	3,350.00	0.00	0.00	3,350.00	31/12/2015
1241 00000006 0000000000000001 0084	SILLON EJECUTIVO F-127	850.00	0.00	0.00	850.00	31/12/2015
1241 00000006 0000000000000001 0085	ESCRITORIO EJECUTIVO F-127	1,995.00	0.00	0.00	1,995.00	31/12/2015
1241 00000006 0000000000000001 0086	PIZARRON DE CERAMICA F-799	480.00	0.00	0.00	480.00	31/12/2015
1241 00000006 0000000000000001 0087	ARCHIVERO METALICO F-176	965.00	0.00	0.00	965.00	31/12/2015
1241 00000006 0000000000000001 0088	ESCRITORIO SECRETARIAL F-4235	710.00	0.00	0.00	710.00	31/12/2015
1241 00000006 0000000000000001 0089	ESCRITORIO F-4235	750.00	0.00	0.00	750.00	31/12/2015
1241 00000006 0000000000000001 0091	ESCRITORIO EJECUTIVO F-4775	889.00	0.00	0.00	889.00	31/12/2015
1241 00000006 0000000000000001 0092	LIBRERO DE MADERA F-27	2,600.00	0.00	0.00	2,600.00	31/12/2015
1241 00000006 0000000000000001 0093	ENGARGOLADORA F-73549	2,350.00	0.00	0.00	2,350.00	31/12/2015
1241 00000006 0000000000000001 0094	ARCHIVERO METALICO F-276	3,129.40	0.00	0.00	3,129.40	31/12/2015
1241 00000006 0000000000000001 0095	ARCHIVERO METALICO F-276	3,129.40	0.00	0.00	3,129.40	31/12/2015
1241 00000006 0000000000000001 0096	ARCHIVERO METALICO F-351	2,259.74	0.00	0.00	2,259.74	31/12/2015
1241 00000006 0000000000000001 0097	SILLA SECRETARIAL F-3548	1,140.00	0.00	0.00	1,140.00	31/12/2015
1241 00000006 0000000000000001 0098	SILLON EJECUTIVO F-436	1,500.00	0.00	0.00	1,500.00	31/12/2015
1241 00000006 0000000000000001 0099	SILLON EJECUTIVO F-A-12388	1,286.40	0.00	0.00	1,286.40	31/12/2015
1241 00000006 0000000000000001 0100	SILLON EJECUTIVO F-5469	1,610.00	0.00	0.00	1,610.00	31/12/2015
1241 00000006 0000000000000001 0101	ENFRIADOR Y CALENTADOR DE AGUA F-130598	1,720.82	0.00	0.00	1,720.82	31/12/2015
1241 00000006 0000000000000001 0102	SILLON EJECUTIVO F-A-12918	1,340.00	0.00	0.00	1,340.00	31/12/2015
1241 00000006 0000000000000001 0103	MESA DE MADERA F-119	1,700.00	0.00	0.00	1,700.00	31/12/2015

Cuenta Pública 2018
Anexo al Estado de Situación Financiera Comparativo (pesos)

ODAS CHALCO 2009

AL 31 DE DICIEMBRE DE 2018

Cuenta (3)				Concepto (4)	Saldo Inicial (5)	Debe (6)	Haber (7)	Saldo Final (8)	Fecha de Antigüedad (9)
1241	000000006	000000000000000001	0104	MESA P/COMPUTADORA F-286	1,500.00	0.00	0.00	1,500.00	31/12/2015
1241	000000006	000000000000000001	0105	ARCHIVERO DE MADERA F-786	1,740.00	0.00	0.00	1,740.00	31/12/2015
1241	000000006	000000000000000001	0106	SILLON DIRECTIVO F-825	1,590.00	0.00	0.00	1,590.00	31/12/2015
1241	000000006	000000000000000001	0107	ARCHIVERO METALICO F-831	1,690.00	0.00	0.00	1,690.00	31/12/2015
1241	000000006	000000000000000001	0108	ARCHIVERO METALICO F-A-14777	2,513.66	0.00	0.00	2,513.66	31/12/2015
1241	000000006	000000000000000001	0109	ARCHIVERO METALICO F-A-14777	2,513.66	0.00	0.00	2,513.66	31/12/2015
1241	000000006	000000000000000001	0110	ESCRITORIO DE MADERA F-845	2,200.00	0.00	0.00	2,200.00	31/12/2015
1241	000000006	000000000000000001	0111	ESCRITORIO DE MADERA F-846	1,800.00	0.00	0.00	1,800.00	31/12/2015
1241	000000006	000000000000000001	0112	ARCHIVERO METALICO F-21877	2,594.45	0.00	0.00	2,594.45	31/12/2015
1241	000000006	000000000000000001	0113	ARCHIVERO METALICO F-21877	2,594.45	0.00	0.00	2,594.45	31/12/2015
1241	000000006	000000000000000001	0114	ARCHIVERO METALICO F-1-21296	2,594.45	0.00	0.00	2,594.45	31/12/2015
1241	000000006	000000000000000001	0115	LIBRERO DE MADERA F-3538	7,000.00	0.00	0.00	7,000.00	31/12/2015
1241	000000006	000000000000000001	0116	ESCRITORIO DE MADERA F-606	1,899.00	0.00	0.00	1,899.00	31/12/2015
1241	000000006	000000000000000001	0117	ARCHIVERO METALICO F-2549	2,769.00	0.00	0.00	2,769.00	31/12/2015
1241	000000006	000000000000000001	0118	ARCHIVERO METALICO F-2549	3,976.00	0.00	0.00	3,976.00	31/12/2015
1241	000000006	000000000000000001	0119	ARCHIVERO METALICO F-2583	2,420.00	0.00	0.00	2,420.00	31/12/2015
1241	000000006	000000000000000001	0120	ARCHIVERO METALICO F-A-22128	2,195.39	0.00	0.00	2,195.39	31/12/2015
1241	000000006	000000000000000001	0121	ARCHIVERO METALICO F-A-22368	2,594.45	0.00	0.00	2,594.45	31/12/2015
1241	000000006	000000000000000001	0122	ARCHIVERO METALICO F-8926	4,159.49	0.00	0.00	4,159.49	31/12/2015
1241	000000006	000000000000000001	0123	ARCHIVERO METALICO F-23777	2,908.35	0.00	0.00	2,908.35	31/12/2015
1241	000000006	000000000000000001	0124	ARCHIVERO METALICO F-10	2,678.00	0.00	0.00	2,678.00	31/12/2015
1241	000000006	000000000000000001	0125	ARCHIVERO METALICO F-5	2,200.00	0.00	0.00	2,200.00	31/12/2015
1241	000000006	000000000000000001	0126	ARCHIVERO METALICO F-5	2,200.00	0.00	0.00	2,200.00	31/12/2015
1241	000000006	000000000000000001	0127	ESCRITORIO DE MADERA F-6	2,300.00	0.00	0.00	2,300.00	31/12/2015
1241	000000006	000000000000000001	0128	ESCRITORIO DE MADERA F-6	2,750.00	0.00	0.00	2,750.00	31/12/2015
1241	000000006	000000000000000001	0129	ESCRITORIO DE MADERA F-6	2,750.00	0.00	0.00	2,750.00	31/12/2015
1241	000000006	000000000000000001	0130	ARCHIVERO TIPO CLOSET DE MADERA F-15	13,750.00	0.00	0.00	13,750.00	31/12/2015
1241	000000006	000000000000000001	0131	SILLON EJECUTIVO F-29	1,700.00	0.00	0.00	1,700.00	31/12/2015
1241	000000006	000000000000000001	0132	SILLON EJECUTIVO F-29	1,700.00	0.00	0.00	1,700.00	31/12/2015
1241	000000006	000000000000000001	0133	LIBRERO DE MADERA F-29	3,900.00	0.00	0.00	3,900.00	31/12/2015
1241	000000006	000000000000000001	0134	ARCHIVERO METALICO F-23	2,678.00	0.00	0.00	2,678.00	31/12/2015
1241	000000006	000000000000000001	0135	ARCHIVERO METALICO F-35	2,678.00	0.00	0.00	2,678.00	31/12/2015
1241	000000006	000000000000000001	0136	ARCHIVERO METALICO F-35	2,678.00	0.00	0.00	2,678.00	31/12/2015
1241	000000006	000000000000000001	0137	MESA DE MADERA F-40	3,150.00	0.00	0.00	3,150.00	31/12/2015
1241	000000006	000000000000000001	0138	ESTACION DE TRABAJO F-136	4,200.00	0.00	0.00	4,200.00	31/12/2015
1241	000000006	000000000000000001	0139	SILLON EJECUTIVO F-1464	2,400.00	0.00	0.00	2,400.00	31/12/2015
1241	000000006	000000000000000001	0140	SILLON EJECUTIVO F-1468	2,400.00	0.00	0.00	2,400.00	31/12/2015
1241	000000006	000000000000000001	0141	ENFRIADOR Y CALENTADOR DE AGUA F-135099	1,729.57	0.00	0.00	1,729.57	31/12/2015
1241	000000006	000000000000000001	0142	CAJA FUERTE F-48171	4,346.48	0.00	0.00	4,346.48	31/12/2015
1241	000000006	000000000000000001	0143	ESCRITORIO EJECUTIVO F-1038	3,000.00	0.00	0.00	3,000.00	31/12/2015
1241	000000006	000000000000000001	0144	ESCRITORIO EJECUTIVO 1038	3,000.00	0.00	0.00	3,000.00	31/12/2015
1241	000000006	000000000000000001	0145	ARCHIVERO METALICO F-22	3,920.00	0.00	0.00	3,920.00	31/12/2015
1241	000000006	000000000000000001	0146	ANTECOMEDOR F-6887	10,336.21	0.00	0.00	10,336.21	31/12/2015
1241	000000006	000000000000000001	0147	CAJA REGISTRADORA F-29724	2,585.34	0.00	0.00	2,585.34	31/12/2015
1241	000000006	000000000000000001	0148	ARCHIVERO METALICO 4 GAVETAS F-135	9,360.00	0.00	0.00	9,360.00	31/12/2015
1241	000000006	000000000000000001	0149	ARCHIVERO DE TRES GAVETAS C/BEIGE F-107	5,230.50	0.00	0.00	5,230.50	31/12/2015
1241	000000006	000000000000000001	0150	ARCHIVERO METALICO F-197	11,100.00	0.00	0.00	11,100.00	30/06/2018
1241	000000006	000000000000000001	0151	ARCHIVERO METALICO F-1408	6,500.00	0.00	0.00	6,500.00	30/11/2018
1243				Equipo e Instrumental Médico y de Laboratorio	1,422,293.76	0.00	0.00	1,422,293.76	
1243	000000002	000000000000000001	0001	INSTRUMENTOS Y EQUIPO (BALANZA ANALITICA F-1466)	17,000.00	0.00	0.00	17,000.00	31/12/2015
1243	000000002	000000000000000001	0003	EQUIPO Y ACCESORIOS DE CLORACION (BOMBA DOSIFICADORA F-78)	9,255.00	0.00	0.00	9,255.00	31/12/2015
1243	000000002	000000000000000001	0004	MEDIDORES DE OXIGENO	11,381.00	0.00	0.00	11,381.00	31/12/2015
1243	000000002	000000000000000001	0005	MEDIDORES DE LABORATORIO	20,757.00	0.00	0.00	20,757.00	31/12/2015
1243	000000002	000000000000000001	0006	LAMPARA DE LUZ ULTRAVIOLETA (AGUA POTABLE)	12,862.35	0.00	0.00	12,862.35	31/12/2015

ODAPAS

Cuenta Pública 2018

Anexo al Estado de Situación Financiera Comparativo (pesos)

ODAS CHALCO 2009

AL 31 DE DICIEMBRE DE 2018

Cuenta (3)	Concepto (4)	Saldo Inicial (5)	Debe (6)	Haber (7)	Saldo Final (8)	Fecha de Antiguedad (9)
1243 00000002 0000000000000001 0007	BOMBA DOSIFICADORA MOD. B121-398TI	15,999.00	0.00	0.00	15,999.00	31/12/2015
1243 00000002 0000000000000001 0008	BOMBA DOSIFICADORA MOD. C11-362TI	22,064.60	0.00	0.00	22,064.60	31/12/2015
1243 00000002 0000000000000001 0009	BOMBA DOSIFICADORA MOD. C11-362TI	22,064.60	0.00	0.00	22,064.60	31/12/2015
1243 00000002 0000000000000001 0010	BOMBA DOSIFICADORA MOD. B121-398TI	15,999.00	0.00	0.00	15,999.00	31/12/2015
1243 00000002 0000000000000001 0011	BOMBA DOSIFICADORA MOD. B121-398TI	15,999.00	0.00	0.00	15,999.00	31/12/2015
1243 00000002 0000000000000001 0012	DESIONITATION E-PURE F-41366	36,000.00	0.00	0.00	36,000.00	31/12/2015
1243 00000002 0000000000000001 0013	AUTOCLAVE DE 40 L. F-1699	3,971.00	0.00	0.00	3,971.00	31/12/2015
1243 00000002 0000000000000001 0014	FOTOMETRO MCA. HANNA F-163	3,515.00	0.00	0.00	3,515.00	31/12/2015
1243 00000002 0000000000000001 0015	FOTOMETRO MCA. HANNA F-173	4,242.00	0.00	0.00	4,242.00	31/12/2015
1243 00000002 0000000000000001 0016	EQUIPO DOSIFICADOR F-0043	7,290.00	0.00	0.00	7,290.00	31/12/2015
1243 00000002 0000000000000001 0017	BOMBA DOSIFICADORA F-205	8,700.00	0.00	0.00	8,700.00	31/12/2015
1243 00000002 0000000000000001 0018	EQUIPO DOSIFICADOR F-0043	7,290.00	0.00	0.00	7,290.00	31/12/2015
1243 00000002 0000000000000001 0019	EQUIPO DOSIFICADOR F-0047	18,724.50	0.00	0.00	18,724.50	31/12/2015
1243 00000002 0000000000000001 0020	EQUIPO DOSIFICADOR F-0047	18,724.50	0.00	0.00	18,724.50	31/12/2015
1243 00000002 0000000000000001 0021	DOSIFICADOR DE HIPOCLORITO F-0083	9,950.00	0.00	0.00	9,950.00	31/12/2015
1243 00000002 0000000000000001 0022	DOSIFICADOR F-465	19,890.00	0.00	0.00	19,890.00	31/12/2015
1243 00000002 0000000000000001 0023	DOSIFICADOR F-518	19,890.00	0.00	0.00	19,890.00	31/12/2015
1243 00000002 0000000000000001 0024	DOSIFICADOR F-518	19,890.00	0.00	0.00	19,890.00	31/12/2015
1243 00000002 0000000000000001 0025	BOMBA DOSIFICADORA F-785	34,450.00	0.00	0.00	34,450.00	31/12/2015
1243 00000002 0000000000000001 0026	BOMBA DOSIFICADORA F-785	34,450.00	0.00	0.00	34,450.00	31/12/2015
1243 00000002 0000000000000001 0027	BOMBA DOSIFICADORA F-785	34,450.00	0.00	0.00	34,450.00	31/12/2015
1243 00000002 0000000000000001 0028	BOMBA DOSIFICADORA F-7A	32,500.00	0.00	0.00	32,500.00	31/12/2015
1243 00000002 0000000000000001 0029	BOMBA DOSIFICADORA F-5	27,024.30	0.00	0.00	27,024.30	31/12/2015
1243 00000002 0000000000000001 0030	BOMBA DOSIFICADORA F-6	27,024.30	0.00	0.00	27,024.30	31/12/2015
1243 00000002 0000000000000001 0031	BOMBA DOSIFICADORA F-7	27,024.30	0.00	0.00	27,024.30	31/12/2015
1243 00000002 0000000000000001 0032	BOMBA DOSIFICADORA F-308	12,250.00	0.00	0.00	12,250.00	31/12/2015
1243 00000002 0000000000000001 0033	BOMBA DOSIFICADORA F-308	11,575.00	0.00	0.00	11,575.00	31/12/2015
1243 00000002 0000000000000001 0034	DOSIFICADORA F-737	19,827.59	0.00	0.00	19,827.59	31/12/2015
1243 00000002 0000000000000001 0035	DOSIFICADORA F-737	21,551.72	0.00	0.00	21,551.72	31/12/2015
1243 00000002 0000000000000001 0036	DOSIFICADORA F-341	12,900.00	0.00	0.00	12,900.00	31/12/2015
1243 00000002 0000000000000001 0062	BOMBA DOSIFICADORA MCA. LMI F-687	32,742.00	0.00	0.00	32,742.00	30/04/2018
1243 00000002 0000000000000001 0063	BOMBA DOSIFICADORA MCA. LMI F-687	32,742.00	0.00	0.00	32,742.00	30/04/2018
1243 00000002 0000000000000001 0064	BOMBA DOSIFICADORA MCA. LMI F-687	32,742.00	0.00	0.00	32,742.00	30/04/2018
1243 00000002 0000000000000001 0065	BOMBA DOSIFICADORA MCA. LMI F-687	32,742.00	0.00	0.00	32,742.00	30/04/2018
1243 00000002 0000000000000001 0066	BOMBA DOSIFICADORA MCA. LMI F-687	32,742.00	0.00	0.00	32,742.00	30/04/2018
1243 00000002 0000000000000001 0067	BOMBA DOSIFICADORA MCA. LMI F-687	32,742.00	0.00	0.00	32,742.00	30/04/2018
1243 00000002 0000000000000001 0068	BOMBA DOSIFICADORA MCA. LMI F-687	32,742.00	0.00	0.00	32,742.00	30/04/2018
1243 00000002 0000000000000001 0069	BOMBA DOSIFICADORA MCA. LMI F-687	32,742.00	0.00	0.00	32,742.00	30/04/2018
1243 00000002 0000000000000001 0070	BOMBA DOSIFICADORA MCA. LMI F-687	32,742.00	0.00	0.00	32,742.00	30/04/2018
1243 00000002 0000000000000001 0071	BOMBA DOSIFICADORA MCA. LMI F-687	32,742.00	0.00	0.00	32,742.00	30/04/2018
1243 00000002 0000000000000001 0072	BOMBA DOSIFICADORA MCA. LMI F-687	32,742.00	0.00	0.00	32,742.00	30/04/2018
1243 00000002 0000000000000001 0073	BOMBA DOSIFICADORA MCA. LMI F-687	32,742.00	0.00	0.00	32,742.00	30/04/2018
1243 00000002 0000000000000001 0074	BOMBA DOSIFICADORA MCA. LMI F-687	32,742.00	0.00	0.00	32,742.00	30/04/2018
1243 00000002 0000000000000001 0075	BOMBA DOSIFICADORA MCA. LMI F-687	32,742.00	0.00	0.00	32,742.00	30/04/2018
1243 00000002 0000000000000001 0076	BOMBA DOSIFICADORA MCA. LMI F-687	32,742.00	0.00	0.00	32,742.00	30/04/2018
1243 00000002 0000000000000001 0077	BOMBA DOSIFICADORA MCA. LMI F-687	32,742.00	0.00	0.00	32,742.00	30/04/2018
1243 00000002 0000000000000001 0078	BOMBA DOSIFICADORA MCA. LMI F-687	32,742.00	0.00	0.00	32,742.00	30/04/2018
1243 00000002 0000000000000001 0079	BOMBA DOSIFICADORA MCA. LMI F-687	32,742.00	0.00	0.00	32,742.00	30/04/2018
1243 00000002 0000000000000001 0080	BOMBA DOSIFICADORA MCA. LMI F-687	32,742.00	0.00	0.00	32,742.00	30/04/2018
1243 00000002 0000000000000001 0081	BOMBA DOSIFICADORA MCA. LMI F-687	32,742.00	0.00	0.00	32,742.00	30/04/2018
1243 00000002 0000000000000001 0082	BOMBA DOSIFICADORA MCA. LMI F-687	32,742.00	0.00	0.00	32,742.00	30/04/2018
1243 00000002 0000000000000001 0083	BOMBA DOSIFICADORA MCA. LMI F-687	32,742.00	0.00	0.00	32,742.00	30/04/2018
1243 00000002 0000000000000001 0084	BOMBA DOSIFICADORA MCA. LMI F-687	32,742.00	0.00	0.00	32,742.00	30/04/2018
1243 00000002 0000000000000001 0085	BOMBA DOSIFICADORA MCA. LMI F-687	32,742.00	0.00	0.00	32,742.00	30/04/2018

ODAPAS

Cuenta Pública 2018
Anexo al Estado de Situación Financiera Comparativo (pesos)

ODAS CHALCO 2009

AL 31 DE DICIEMBRE DE 2018

Cuenta (3)				Concepto (4)	Saldo Inicial (5)	Debe (6)	Haber (7)	Saldo Final (8)	Fecha de Antiguedad (9)
1244				Vehiculos y Equipo de Transporte	7,230,441.98	0.00	0.00	7,230,441.98	
1244	000000002	0000000000000001	0001	VEHICULOS (CAMIONETA CON REDILAS F-A02624)	42,544.55	0.00	0.00	42,544.55	31/12/2015
1244	000000002	0000000000000001	0002	CAMIONETA BLANCA S 3N6DD25T7EK084514	160,948.28	0.00	0.00	160,948.28	31/12/2015
1244	000000002	0000000000000001	0003	CAMIONETA TORNADO S: 93CCM8085F8208183	190,086.21	0.00	0.00	190,086.21	31/12/2015
1244	000000002	0000000000000001	0004	CAMIONETA BLANCA S: 3N6DD25T2AK11920	150,689.66	0.00	0.00	150,689.66	31/12/2015
1244	000000002	0000000000000001	0005	CAMION AQUATECH (1721/1724)	525,933.04	0.00	0.00	525,933.04	31/12/2015
1244	000000002	0000000000000001	0006	CAMIONETA SILVERADO 3500 (A31736)	206,990.00	0.00	0.00	206,990.00	31/12/2015
1244	000000002	0000000000000001	0007	CAMIONETA (VC11264)	150,689.66	0.00	0.00	150,689.66	31/12/2015
1244	000000002	0000000000000001	0008	AUTOMOVIL TSURU (VC11445)	95,862.07	0.00	0.00	95,862.07	31/12/2015
1244	000000002	0000000000000001	0009	CAMIONETA (VC11509)	147,929.31	0.00	0.00	147,929.31	31/12/2015
1244	000000002	0000000000000001	0010	CAMIONETA DOBLE CABINA (AA00575)	170,232.76	0.00	0.00	170,232.76	31/12/2015
1244	000000002	0000000000000001	0011	AUTOMOVIL GOL (AA00408)	119,237.00	0.00	0.00	119,237.00	31/12/2015
1244	000000002	0000000000000001	0012	AUTOMOVIL (39237)	119,002.72	0.00	0.00	119,002.72	31/12/2015
1244	000000002	0000000000000001	0013	AUTOMOVIL (AA02231)	72,758.62	0.00	0.00	72,758.62	31/12/2015
1244	000000003	0000000000000001	0001	EQUIPO HIDRONEUMATICO PARA DESAZOLVE MCA VAN-CON MOD VPC-3698	4,987,970.00	0.00	0.00	4,987,970.00	31/12/2015
1244	000000004	0000000000000001	0002	BICICLETA R-26 F-195	4,137.93	0.00	0.00	4,137.93	30/04/2018
1244	000000004	0000000000000001	0003	BICICLETA R-26 F-195	4,137.93	0.00	0.00	4,137.93	30/04/2018
1244	000000004	0000000000000001	0004	BICICLETA R-26 F-195	4,137.93	0.00	0.00	4,137.93	30/04/2018
1244	000000004	0000000000000001	0005	BICICLETA R-26 F-195	4,137.93	0.00	0.00	4,137.93	30/04/2018
1244	000000004	0000000000000001	0006	BICICLETA R-26 F-195	4,137.93	0.00	0.00	4,137.93	30/04/2018
1244	000000004	0000000000000001	0007	BICICLETA R-26 F-195	4,137.93	0.00	0.00	4,137.93	30/04/2018
1244	000000004	0000000000000001	0008	BICICLETA R-26 F-195	4,137.93	0.00	0.00	4,137.93	30/04/2018
1244	000000004	0000000000000001	0009	BICICLETA R-26 F-195	4,137.93	0.00	0.00	4,137.93	30/04/2018
1244	000000005	0000000000000001	0001	MOTOCICLETAS (MOTOCICLETA F-DQ008)	15,948.28	0.00	0.00	15,948.28	31/12/2015
1244	000000005	0000000000000001	0002	MOTOCICLETA (DQ009)	15,948.28	0.00	0.00	15,948.28	31/12/2015
1244	000000006	0000000000000001	0001	MOTOCARRO	24,568.10	0.00	0.00	24,568.10	31/12/2015
1246				Maquinaria, otros Equipos y Herramientas	7,200,490.20	0.00	0.00	7,200,490.20	
1246	000000002	0000000000000001	0001	MAQUINARIA Y ACCESORIOS	3,233.93	0.00	0.00	3,233.93	31/12/2015
1246	000000002	0000000000000001	0002	MAQUINARIA Y HERRAMIENTAS DIVERSAS (ESCALERA F-919)	2,216.00	0.00	0.00	2,216.00	31/12/2015
1246	000000002	0000000000000001	0003	MAQUINARIA Y EQUIPO DE PRODUCCION (VT INVERTER 150 HP F-68)	68,505.77	0.00	0.00	68,505.77	31/12/2015
1246	000000002	0000000000000001	0005	DESMALEZADORA 33" SERIE 1407000094	5,825.00	0.00	0.00	5,825.00	31/12/2015
1246	000000002	0000000000000001	0006	DESMALEZADORA 33" SERIE 1407000085	5,825.00	0.00	0.00	5,825.00	31/12/2015
1246	000000002	0000000000000001	0007	EQUIPO DE CORTE SMITHS EQPS1-2-SM	2,906.62	0.00	0.00	2,906.62	31/12/2015
1246	000000002	0000000000000001	0008	MULTIMETRO DE GANCHO	7,180.20	0.00	0.00	7,180.20	31/12/2015
1246	000000002	0000000000000001	0009	TARRAJA DE 1/2 F-928	8,800.00	0.00	0.00	8,800.00	31/12/2015
1246	000000002	0000000000000001	0010	ESCALERA F-4899	3,254.31	0.00	0.00	3,254.31	31/12/2015
1246	000000002	0000000000000001	0011	DESBROZADOR F-2726	5,625.00	0.00	0.00	5,625.00	31/12/2015
1246	000000002	0000000000000001	0012	POLIPASTO DE 5 TON. F-634 B	4,590.52	0.00	0.00	4,590.52	31/12/2015
1246	000000002	0000000000000001	0013	POLIPASTO DE 5 TON. F-634 B	4,590.52	0.00	0.00	4,590.52	31/12/2015
1246	000000002	0000000000000001	0014	MOTOR ELECTRICO VERTICAL F-138	116,400.00	0.00	0.00	116,400.00	31/12/2015
1246	000000004	0000000000000001	0001	MAQUINARIA Y EQUIPO DIVERSO (BOMBA ELECTRICA F-114282)	2,042.72	0.00	0.00	2,042.72	31/12/2015
1246	000000004	0000000000000001	0002	ELECTROBOMBA SUMERGIBLE (PRODUCCION)	134,662.00	0.00	0.00	134,662.00	31/12/2015
1246	000000004	0000000000000001	0004	MEDIDOR DE FLUJO ULTRASONICO	120,000.00	0.00	0.00	120,000.00	31/12/2015
1246	000000004	0000000000000001	0005	MEDIDOR DE FLUJO ELECTROMAGNETICO F-141 A	47,616.04	0.00	0.00	47,616.04	31/12/2015
1246	000000004	0000000000000001	0006	EQUIPO P/PRUEBAS DE MEDICION DE MEDIDOR	23,350.00	0.00	0.00	23,350.00	31/12/2015
1246	000000004	0000000000000001	0008	CORTADORA DE CONCRETO Y/O ASFALTO	24,137.93	0.00	0.00	24,137.93	31/12/2015
1246	000000004	0000000000000001	0009	COMPRESOR LUBRICADO 2.5 HP	6,325.00	0.00	0.00	6,325.00	31/12/2015
1246	000000004	0000000000000001	0010	MEDIDORES DE FLUJO ELECTROMAGNETICO (20)	47,616.04	0.00	0.00	47,616.04	31/12/2015
1246	000000004	0000000000000001	0011	ARRANCADOR TERMOMAGNETICO	130,000.00	0.00	0.00	130,000.00	31/12/2015
1246	000000004	0000000000000001	0012	BOMBA SUMERGIBLE SERIE 188G008-3	278,592.00	0.00	0.00	278,592.00	31/12/2015
1246	000000004	0000000000000001	0013	BOMBA SUMERGIBLE 1 1/2 S: S/N	3,375.00	0.00	0.00	3,375.00	31/12/2015
1246	000000004	0000000000000001	0014	BOMBA SUMERGIBLE 1 1/2 S: S/N	3,375.00	0.00	0.00	3,375.00	31/12/2015

ODAPAS

Cuenta Pública 2018
Anexo al Estado de Situación Financiera Comparativo (pesos)

ODAS CHALCO 2009

AL 31 DE DICIEMBRE DE 2018

Cuenta (3)				Concepto (4)	Saldo Inicial (5)	Debe (6)	Haber (7)	Saldo Final (8)	Fecha de Antigüedad (9)
1246	000000004	0000000000000000001	0015	POLIPASTO DE 2 TONELADAS	3,950.00	0.00	0.00	3,950.00	31/12/2015
1246	000000004	0000000000000000001	0016	MEDIDOR ELECTROMAGNETICO SERIE: ECA1572	47,616.04	0.00	0.00	47,616.04	31/12/2015
1246	000000004	0000000000000000001	0017	MEDIDOR ELECTROMAGNETICO SERIE: ECA1573	47,616.04	0.00	0.00	47,616.04	31/12/2015
1246	000000004	0000000000000000001	0018	MEDIDOR ELECTROMAGNETICO SERIE: ECA1574	47,616.04	0.00	0.00	47,616.04	31/12/2015
1246	000000004	0000000000000000001	0019	MEDIDOR ELECTROMAGNETICO SERIE: ECA1575	47,616.04	0.00	0.00	47,616.04	31/12/2015
1246	000000004	0000000000000000001	0020	MEDIDOR ELECTROMAGNETICO SERIE: ECA1576	47,616.04	0.00	0.00	47,616.04	31/12/2015
1246	000000004	0000000000000000001	0021	MEDIDOR ELECTROMAGNETICO SERIE: ECA1577	47,616.04	0.00	0.00	47,616.04	31/12/2015
1246	000000004	0000000000000000001	0022	MEDIDOR ELECTROMAGNETICO SERIE: ECA1578	47,616.04	0.00	0.00	47,616.04	31/12/2015
1246	000000004	0000000000000000001	0023	MEDIDOR ELECTROMAGNETICO SERIE: ECA1579	47,616.04	0.00	0.00	47,616.04	31/12/2015
1246	000000004	0000000000000000001	0024	MEDIDOR ELECTROMAGNETICO SERIE: ECA1580	47,616.04	0.00	0.00	47,616.04	31/12/2015
1246	000000004	0000000000000000001	0025	MEDIDOR ELECTROMAGNETICO SERIE: DB10164	42,854.44	0.00	0.00	42,854.44	31/12/2015
1246	000000004	0000000000000000001	0026	MEDIDOR ELECTROMAGNETICO SERIE: DC00170	42,854.44	0.00	0.00	42,854.44	31/12/2015
1246	000000004	0000000000000000001	0027	MEDIDOR ELECTROMAGNETICO SERIE: DB10171	42,854.44	0.00	0.00	42,854.44	31/12/2015
1246	000000004	0000000000000000001	0028	MEDIDOR ELECTROMAGNETICO SERIE: DCA0187	42,854.44	0.00	0.00	42,854.44	31/12/2015
1246	000000004	0000000000000000001	0029	MEDIDOR ELECTROMAGNETICO SERIE: DC0188	42,854.44	0.00	0.00	42,854.44	31/12/2015
1246	000000004	0000000000000000001	0030	MEDIDOR ELECTROMAGNETICO SERIE: DCA0189	42,854.44	0.00	0.00	42,854.44	31/12/2015
1246	000000004	0000000000000000001	0031	MEDIDOR ELECTROMAGNETICO SERIE: DB10380	42,854.44	0.00	0.00	42,854.44	31/12/2015
1246	000000004	0000000000000000001	0032	MEDIDOR ELECTROMAGNETICO SERIE: DC00415	42,854.44	0.00	0.00	42,854.44	31/12/2015
1246	000000004	0000000000000000001	0033	MEDIDOR ELECTROMAGNETICO SERIE: DCA0424	42,854.44	0.00	0.00	42,854.44	31/12/2015
1246	000000004	0000000000000000001	0034	MEDIDOR ELECTROMAGNETICO SERIE: DCA0425	42,854.44	0.00	0.00	42,854.44	31/12/2015
1246	000000004	0000000000000000001	0035	GRASERA T/GALLINA BOMBA INYECTORA	6,411.56	0.00	0.00	6,411.56	31/12/2015
1246	000000004	0000000000000000001	0036	TRANSFORMADOR TRIFASICO F-536	24,000.00	0.00	0.00	24,000.00	31/12/2015
1246	000000004	0000000000000000001	0037	CABEZAL ENGRANADO F-229	76,744.96	0.00	0.00	76,744.96	31/12/2015
1246	000000004	0000000000000000001	0038	BOMBA O CUERPO DE TAZONES F-222 Y 227	197,509.58	0.00	0.00	197,509.58	31/12/2015
1246	000000004	0000000000000000001	0039	CABEZAL ENGRANADO F-230	76,744.96	0.00	0.00	76,744.96	31/12/2015
1246	000000004	0000000000000000001	0040	MOTOR DE COMBUSTIBLE INT. F-840	121,739.13	0.00	0.00	121,739.13	31/12/2015
1246	000000004	0000000000000000001	0041	MOTOR DE COMBUSTIBLE INT. F-843	121,739.13	0.00	0.00	121,739.13	31/12/2015
1246	000000004	0000000000000000001	0042	MALACATE F-1064	150,000.00	0.00	0.00	150,000.00	31/12/2015
1246	000000004	0000000000000000001	0043	MALACATE F-1064	150,000.00	0.00	0.00	150,000.00	31/12/2015
1246	000000004	0000000000000000001	0044	MEDIDOR P/AGUA DE 6 F-008	14,201.13	0.00	0.00	14,201.13	31/12/2015
1246	000000004	0000000000000000001	0045	MALACATE F-1085	150,000.00	0.00	0.00	150,000.00	31/12/2015
1246	000000004	0000000000000000001	0046	MALACATE F-1085	150,000.00	0.00	0.00	150,000.00	31/12/2015
1246	000000004	0000000000000000001	0047	MALACATE F-1219	150,000.00	0.00	0.00	150,000.00	31/12/2015
1246	000000004	0000000000000000001	0048	MALACATE F-1219	150,000.00	0.00	0.00	150,000.00	31/12/2015
1246	000000004	0000000000000000001	0049	MALACATE F-1233	150,000.00	0.00	0.00	150,000.00	31/12/2015
1246	000000004	0000000000000000001	0050	MALACATE F-1233	150,000.00	0.00	0.00	150,000.00	31/12/2015
1246	000000004	0000000000000000001	0051	MALACATE F-1253	150,000.00	0.00	0.00	150,000.00	31/12/2015
1246	000000004	0000000000000000001	0052	MALACATE F-1253	150,000.00	0.00	0.00	150,000.00	31/12/2015
1246	000000004	0000000000000000001	0053	BOMBA VERTICAL SUMERGIBLE F-1	248,392.36	0.00	0.00	248,392.36	31/12/2015
1246	000000004	0000000000000000001	0054	MOTOR DIESEL DE 122 HP F-1	136,885.58	0.00	0.00	136,885.58	31/12/2015
1246	000000004	0000000000000000001	0055	BOMBA SUMERGIBLE F-930	134,567.00	0.00	0.00	134,567.00	31/12/2015
1246	000000004	0000000000000000001	0056	CORTADORA DE CONCRETO F-1623	24,960.00	0.00	0.00	24,960.00	31/12/2015
1246	000000004	0000000000000000001	0057	MOTOBOMBA AUTOCEBANTE F-2594	12,918.11	0.00	0.00	12,918.11	31/12/2015
1246	000000004	0000000000000000001	0058	CORTADORA DE PISO F-261	25,000.00	0.00	0.00	25,000.00	31/12/2015
1246	000000004	0000000000000000001	0059	MOTOBOMBA DE 4 -F46	15,086.21	0.00	0.00	15,086.21	31/12/2015
1246	000000004	0000000000000000001	0060	BOMBA SUMERGIBLE F-1082	114,774.00	0.00	0.00	114,774.00	31/12/2015
1246	000000004	0000000000000000001	0061	BOMBA SUMERGIBLE F-E784	86,817.00	0.00	0.00	86,817.00	31/12/2015
1246	000000004	0000000000000000001	0062	BOMBA SUMERGIBLE F-878	266,505.00	0.00	0.00	266,505.00	31/12/2015
1246	000000004	0000000000000000001	0063	DRAGA 35 F-188	6,150.00	0.00	0.00	6,150.00	31/12/2015
1246	000000004	0000000000000000001	0064	DRAGA 35 F-168	6,150.00	0.00	0.00	6,150.00	31/12/2015
1246	000000004	0000000000000000001	0065	DRAGA DE 45 F-03	8,750.00	0.00	0.00	8,750.00	31/12/2015
1246	000000004	0000000000000000001	0066	DRAGA DE 45 F-03	8,750.00	0.00	0.00	8,750.00	31/12/2015
1246	000000004	0000000000000000001	0067	MOTOR F-F8883	78,098.00	0.00	0.00	78,098.00	31/12/2015
1246	000000004	0000000000000000001	0068	POLIPASTO DE 3 TON. F-1014	2,902.50	0.00	0.00	2,902.50	31/12/2015

ODAPAS

Cuenta Pública 2018
Anexo al Estado de Situación Financiera Comparativo (pesos)

ODAS CHALCO 2009

AL 31 DE DICIEMBRE DE 2018

Cuenta (3)				Concepto (4)	Saldo Inicial (5)	Debe (6)	Haber (7)	Saldo Final (8)	Fecha de Antigüedad (9)
1246	000000004	0000000000000001	0069	POLIPASTO DE 3 TON. F-1014	2,902.50	0.00	0.00	2,902.50	31/12/2015
1246	000000004	0000000000000001	0070	HIDROLAVADORA F-1025	3,897.60	0.00	0.00	3,897.60	31/12/2015
1246	000000004	0000000000000001	0071	MAQUINA DE SOLDAR F-54	22,129.25	0.00	0.00	22,129.25	31/12/2015
1246	000000004	0000000000000001	0072	DRAGA 35 F-15	6,150.00	0.00	0.00	6,150.00	31/12/2015
1246	000000004	0000000000000001	0073	DRAGA 35 F-15	8,750.00	0.00	0.00	8,750.00	31/12/2015
1246	000000004	0000000000000001	0074	POLIPASTO DE 3 TON. F-7053	2,581.00	0.00	0.00	2,581.00	31/12/2015
1246	000000004	0000000000000001	0075	POLIPASTO DE 3 TON. F-7053	2,581.00	0.00	0.00	2,581.00	31/12/2015
1246	000000004	0000000000000001	0076	BOMBA AUTOCEBANTE MOD. 4 F-A 267	566,176.00	0.00	0.00	566,176.00	31/12/2015
1246	000000004	0000000000000001	0077	BOMBA AUTOCEBANTE MOD. 4 F-A 267	566,176.00	0.00	0.00	566,176.00	31/12/2015
1246	000000004	0000000000000001	0078	PLANTA DE SOLDAR F-0013	12,487.50	0.00	0.00	12,487.50	31/12/2015
1246	000000004	0000000000000001	0079	MACROMEDIDOR F-0388	39,217.00	0.00	0.00	39,217.00	31/12/2015
1246	000000004	0000000000000001	0080	DRAGA DE 20" F-515	2,680.00	0.00	0.00	2,680.00	31/12/2015
1246	000000004	0000000000000001	0081	DRAGA DE 20" F-515	2,680.00	0.00	0.00	2,680.00	31/12/2015
1246	000000004	0000000000000001	0082	MEDIDOR ELECTROMAGNETICO F-141 A	47,616.04	0.00	0.00	47,616.04	31/12/2015
1246	000000004	0000000000000001	0083	MEDIDOR ELECTROMAGNETICO F-141 A	47,616.04	0.00	0.00	47,616.04	31/12/2015
1246	000000004	0000000000000001	0084	MEDIDOR ELECTROMAGNETICO F-141 A	47,616.04	0.00	0.00	47,616.04	31/12/2015
1246	000000004	0000000000000001	0085	MEDIDOR ELECTROMAGNETICO F-141 A	47,616.04	0.00	0.00	47,616.04	31/12/2015
1246	000000004	0000000000000001	0086	MEDIDOR ELECTROMAGNETICO F-141 A	47,616.04	0.00	0.00	47,616.04	31/12/2015
1246	000000004	0000000000000001	0087	MEDIDOR ELECTROMAGNETICO F-141 A	47,616.04	0.00	0.00	47,616.04	31/12/2015
1246	000000004	0000000000000001	0088	MEDIDOR ELECTROMAGNETICO F-141 A	47,616.04	0.00	0.00	47,616.04	31/12/2015
1246	000000004	0000000000000001	0089	MOTOBOMBA DE GASOLINA 6.5 HP F-171	7,140.11	0.00	0.00	7,140.11	31/12/2015
1246	000000004	0000000000000001	0090	MOTOBOMBA DE GASOLINA 6.5 HP F-171	7,140.11	0.00	0.00	7,140.11	31/12/2015
1246	000000006	0000000000000001	0001	EQUIPO DE RADIO Y COMUNICACION (RADIO BASE F-0264)	2,837.00	0.00	0.00	2,837.00	31/12/2015
1246	000000006	0000000000000001	0002	RADIO PORTATIL F-064	1,990.14	0.00	0.00	1,990.14	31/12/2015
1246	000000006	0000000000000001	0003	RADIO TRANSMISOR MOVIL F-166	1,858.58	0.00	0.00	1,858.58	31/12/2015
1246	000000006	0000000000000001	0004	RADIO TRANSMISOR BASE F-189	2,555.00	0.00	0.00	2,555.00	31/12/2015
1246	000000006	0000000000000001	0005	RADIO TRANSMISOR PORTATIL F-141	1,630.00	0.00	0.00	1,630.00	31/12/2015
1246	000000006	0000000000000001	0006	RADIO F-141	1,905.00	0.00	0.00	1,905.00	31/12/2015
1246	000000006	0000000000000001	0007	RADIO TRANSMISOR PORTATIL F-480	2,400.00	0.00	0.00	2,400.00	31/12/2015
1246	000000006	0000000000000001	0008	RADIO TRANSMISOR PORTATIL F-2942	2,954.60	0.00	0.00	2,954.60	31/12/2015
1246	000000006	0000000000000001	0009	RADIO TRANSMISOR PORTATIL F-2943	2,954.60	0.00	0.00	2,954.60	31/12/2015
1246	000000006	0000000000000001	0010	RADIO TRANSMISOR PORTATIL F-2944	2,954.60	0.00	0.00	2,954.60	31/12/2015
1246	000000006	0000000000000001	0011	RADIO TRANSMISOR PORTATIL F-653	4,850.00	0.00	0.00	4,850.00	31/12/2015
1246	000000006	0000000000000001	0012	RADIO TRANSMISOR PORTATIL F-848	4,800.00	0.00	0.00	4,800.00	31/12/2015
1246	000000006	0000000000000001	0013	RADIO TRANSMISOR BASE F-966	7,590.00	0.00	0.00	7,590.00	31/12/2015
1246	000000006	0000000000000001	0014	RADIO TRANSMISOR PORTATIL F-966	4,950.00	0.00	0.00	4,950.00	31/12/2015
1246	000000006	0000000000000001	0015	RADIO TRANSMISOR PORTATIL F-4167	2,195.85	0.00	0.00	2,195.85	31/12/2015
1246	000000006	0000000000000001	0016	RADIO TRANSMISOR PORTATIL F-3648	3,402.67	0.00	0.00	3,402.67	31/12/2015
1246	000000006	0000000000000001	0017	RADIO TRANSMISOR PORTATIL F-4145	2,189.87	0.00	0.00	2,189.87	31/12/2015
1246	000000006	0000000000000001	0018	FUENTE DE ALIMENTACION P/RADIO F-1384	1,827.00	0.00	0.00	1,827.00	31/12/2015
1246	000000006	0000000000000001	0019	RADIO TRANSMISOR PORTATIL F-1398	4,485.00	0.00	0.00	4,485.00	31/12/2015
1246	000000006	0000000000000001	0020	RADIO TRANSMISOR PORTATIL F-1567	4,312.00	0.00	0.00	4,312.00	31/12/2015
1246	000000006	0000000000000001	0021	RADIO TRANSMISOR PORTATIL F-1567	4,312.00	0.00	0.00	4,312.00	31/12/2015
1246	000000006	0000000000000001	0022	RADIO TRANSMISOR PORTATIL F-1567	4,312.00	0.00	0.00	4,312.00	31/12/2015
1246	000000006	0000000000000001	0023	RADIO TRANSMISOR PORTATIL F-1567	4,312.00	0.00	0.00	4,312.00	31/12/2015
1246	000000006	0000000000000001	0024	RADIO TRANSMISOR PORTATIL F-1567	4,312.00	0.00	0.00	4,312.00	31/12/2015
1246	000000006	0000000000000001	0025	RADIO TRANSMISOR PORTATIL F-1567	4,312.00	0.00	0.00	4,312.00	31/12/2015
1246	000000006	0000000000000001	0026	RADIO TRANSMISOR PORTATIL F-1595	4,312.00	0.00	0.00	4,312.00	31/12/2015
1246	000000006	0000000000000001	0027	RADIO TRANSMISOR PORTATIL F-1615	4,312.00	0.00	0.00	4,312.00	31/12/2015
1246	000000006	0000000000000001	0028	RADIO TRANSMISOR PORTATIL F-1698	4,312.00	0.00	0.00	4,312.00	31/12/2015
1246	000000006	0000000000000001	0029	RADIO TRANSMISOR BASE F-32	5,600.00	0.00	0.00	5,600.00	31/12/2015
1246	000000006	0000000000000001	0030	RADIO TRANSMISOR PORTATIL F-81	4,000.00	0.00	0.00	4,000.00	31/12/2015
1246	000000006	0000000000000001	0031	RADIO TRANSMISOR PORTATIL F-81	4,000.00	0.00	0.00	4,000.00	31/12/2015
1246	000000006	0000000000000001	0032	RADIO TRANSMISOR PORTATIL F-81	4,000.00	0.00	0.00	4,000.00	31/12/2015

ODAPAS

Cuenta Pública 2018
Anexo al Estado de Situación Financiera Comparativo (pesos)

ODAS CHALCO 2009 — AL 31 DE DICIEMBRE DE 2018

Cuenta (3)	Concepto (4)	Saldo Inicial (5)	Debe (6)	Haber (7)	Saldo Final (8)	Fecha de Antigüedad (9)
1246 000000006 0000000000000000001 0033	RADIO TRANSMISOR PORTATIL F-81	4,000.00	0.00	0.00	4,000.00	31/12/2015
1246 000000006 0000000000000000001 0034	RADIO TRANSMISOR PORTATIL F-81	4,000.00	0.00	0.00	4,000.00	31/12/2015
1246 000000006 0000000000000000001 0035	RADIO PORTATIL F-109	5,000.00	0.00	0.00	5,000.00	31/12/2015
1246 000000006 0000000000000000001 0036	RADIO PORTATIL F-109	6,500.00	0.00	0.00	6,500.00	31/12/2015
1246 000000006 0000000000000000001 0037	ANTENA F-2335	4,849.50	0.00	0.00	4,849.50	31/12/2015
1246 000000006 0000000000000000001 0038	EQUIPO TRANSRECEPTOR F-2335	6,573.10	0.00	0.00	6,573.10	31/12/2015
1246 000000006 0000000000000000001 0039	RADIO F-2340	3,650.00	0.00	0.00	3,650.00	31/12/2015
1246 000000006 0000000000000000001 0040	RADIO F-2340	3,650.00	0.00	0.00	3,650.00	31/12/2015
1246 000000006 0000000000000000001 0041	RADIO F-2340	3,650.00	0.00	0.00	3,650.00	31/12/2015
1246 000000006 0000000000000000001 0042	RADIO F-2340	3,650.00	0.00	0.00	3,650.00	31/12/2015
1246 000000006 0000000000000000001 0043	RADIO F-2340	3,650.00	0.00	0.00	3,650.00	31/12/2015
1246 000000006 0000000000000000001 0044	RADIO F-2340	3,650.00	0.00	0.00	3,650.00	31/12/2015
1246 000000006 0000000000000000001 0045	RADIO F-2340	3,650.00	0.00	0.00	3,650.00	31/12/2015
1246 000000006 0000000000000000001 0047	RADIO F-2340	3,650.00	0.00	0.00	3,650.00	31/12/2015
1246 000000006 0000000000000000001 0048	RADIO F-2340	3,650.00	0.00	0.00	3,650.00	31/12/2015
1246 000000006 0000000000000000001 0049	EQUIPO REPETIDOR F-2379	49,500.00	0.00	0.00	49,500.00	31/12/2015
1246 000000006 0000000000000000001 0050	EQUIPO TRANSRECEPTOR F-2380	3,850.00	0.00	0.00	3,850.00	31/12/2015
1246 000000006 0000000000000000001 0051	EQUIPO TRANSRECEPTOR F-2380	3,850.00	0.00	0.00	3,850.00	31/12/2015
1246 000000006 0000000000000000001 0052	EQUIPO TRANSRECEPTOR F-2380	3,850.00	0.00	0.00	3,850.00	31/12/2015
1246 000000006 0000000000000000001 0053	EQUIPO TRANSRECEPTOR F-2380	3,850.00	0.00	0.00	3,850.00	31/12/2015
1246 000000006 0000000000000000001 0054	EQUIPO TRANSRECEPTOR F-2380	3,850.00	0.00	0.00	3,850.00	31/12/2015
1246 000000006 0000000000000000001 0055	EQUIPO TRANSRECEPTOR F-2381	5,506.00	0.00	0.00	5,506.00	31/12/2015
1246 000000006 0000000000000000001 0056	EQUIPO TRANSRECEPTOR F-2381	5,506.00	0.00	0.00	5,506.00	31/12/2015
1246 000000006 0000000000000000001 0057	EQUIPO TRANSRECEPTOR F-2381	5,506.00	0.00	0.00	5,506.00	31/12/2015
1246 000000007 0000000000000000001 0001	EQUIPO Y ACCESORIOS DE PROYECCION	8,620.69	0.00	0.00	8,620.69	31/12/2015
1246 000000008 0000000000000000001 0001	EQUIPO DE FOTO, CINE Y GRABACION (CAMARA DIGITAL F-74)	2,700.00	0.00	0.00	2,700.00	31/12/2015
1246 000000008 0000000000000000001 0002	CAMARA DIGITAL MARCA SAMSUNG DIRECCION DE OPERACION $2,900.00	2,900.00	0.00	0.00	2,900.00	31/12/2015
1246 000000008 0000000000000000001 0005	CAMARA CANON POWERSHOT	3,160.27	0.00	0.00	3,160.27	31/12/2015
1246 000000008 0000000000000000001 0006	CAMARA CANON POWESHOT S. 21922062026173	3,160.27	0.00	0.00	3,160.27	31/12/2015
1246 000000008 0000000000000000001 0007	CAMARA CANON POWESHOT S. 21922062026182	3,160.27	0.00	0.00	3,160.27	31/12/2015
1246 000000008 0000000000000000001 0008	CAMARA CANON POWESHOT S. 21922062026913	3,160.27	0.00	0.00	3,160.27	31/12/2015
1246 000000008 0000000000000000001 0009	CAMARA DIGITAL F-100	2,700.00	0.00	0.00	2,700.00	31/12/2015
1246 000000009 0000000000000000001 0001	Nivel de Precisión Geo	3,720.00	0.00	0.00	3,720.00	31/12/2015
1246 000000018 0000000000000000001 0001	PLANTA PURIFICADORA DE AGUA	78,550.00	0.00	0.00	78,550.00	31/12/2015
1263	Depreciación Acumulada de Bienes Muebles	6,607,212.22	0.00	152,099.01	6,759,311.23	
1263 000000001 0000000000000000001 0001	Depreciacion Acumulada de Computo y Accesorios	216,462.63	0.00	4,146.43	220,609.06	30/11/2018
REN. FECHA TIPO N.POL. REF	CONCEPTO		DEBE	HABER		
00048	Depreciacion Acumulada de Computo y Accesorios		0.00	4,146.43		
	TOTAL:		0.00	4,146.43		
1263 000000001 0000000000000000001 0002	Depreciacion Acumulada de Equipo Electrico y Electronico	40,037.33	0.00	841.74	40,879.07	30/11/2018
REN. FECHA TIPO N.POL. REF	CONCEPTO		DEBE	HABER		
00048	Depreciacion Acumulada de Equipo Electrico y Electronico		0.00	841.74		
	TOTAL:		0.00	841.74		
1263 000000001 0000000000000000001 0003	Depreciacion Acumulada de C.P.U. Procesador	14,287.07	0.00	303.67	14,590.74	30/11/2018
REN. FECHA TIPO N.POL. REF	CONCEPTO		DEBE	HABER		
00048	Depreciacion Acumulada de C.P.U. Procesador		0.00	303.67		
	TOTAL:		0.00	303.67		
1263 000000001 0000000000000000001 0004	Depreciacion Acumulada Monitor LED "22"	3,029.86	0.00	64.40	3,094.26	30/11/2018
REN. FECHA TIPO N.POL. REF	CONCEPTO		DEBE	HABER		
00048	Depreciacion Acumulada Monitor LED "22"		0.00	64.40		
	TOTAL:		0.00	64.40		
1263 000000001 0000000000000000001 0005	Depreciacion Acumulada Impresora de Inyeccion H.P.	2,722.64	0.00	57.87	2,780.51	30/11/2018
REN. FECHA TIPO N.POL. REF	CONCEPTO		DEBE	HABER		

ODAPAS

Cuenta Pública 2018
Anexo al Estado de Situación Financiera Comparativo (pesos)

ODAS CHALCO 2009 — AL 31 DE DICIEMBRE DE 2018

Cuenta (3)	Concepto (4)	Saldo Inicial (5)	Debe (6)	Haber (7)	Saldo Final (8)	Fecha de Antigüedad (9)
00048	Depreciacion Acumulada Impresora de Inyeccion H.P.		0.00	57.87		
	TOTAL:		0.00	57.87		
1263 000000001 0000000000000000001 0006	Depreciacion Acumulada Impresora Office Jet Pro H.P.	3,412.90	0.00	72.54	3,485.44	30/11/2018
REN. FECHA TIPO N.POL. REF	CONCEPTO		DEBE	HABER		
00048	Depreciacion Acumulada Impresora Office Jet Pro H.P.		0.00	72.54		
	TOTAL:		0.00	72.54		
1263 000000001 0000000000000000001 0007	Depreciacion Acumulada CPU Procesador Intel 17	14,287.07	0.00	303.67	14,590.74	30/11/2018
REN. FECHA TIPO N.POL. REF	CONCEPTO		DEBE	HABER		
00048	Depreciacion Acumulada CPU Procesador Intel 17		0.00	303.67		
	TOTAL:		0.00	303.67		
1263 000000001 0000000000000000001 0008	Depreciacion Acumulada Monitor LED "22"	3,029.86	0.00	64.40	3,094.26	30/11/2018
REN. FECHA TIPO N.POL. REF	CONCEPTO		DEBE	HABER		
00048	Depreciacion Acumulada Monitor LED "22"		0.00	64.40		
	TOTAL:		0.00	64.40		
1263 000000001 0000000000000000001 0009	Depreciacion Acumulada Computadora Armada Intel 133.2	4,428.89	0.00	93.02	4,521.91	30/11/2018
REN. FECHA TIPO N.POL. REF	CONCEPTO		DEBE	HABER		
00048	Depreciacion Acumulada Computadora Armada Intel 133.2		0.00	93.02		
	TOTAL:		0.00	93.02		
1263 000000001 0000000000000000001 0010	Depreciacion Acumulada Computadora Armada Intel 133.2	19,394.49	0.00	93.02	19,487.51	30/11/2018
REN. FECHA TIPO N.POL. REF	CONCEPTO		DEBE	HABER		
00048	Depreciacion Acumulada Computadora Armada Intel 133.2		0.00	93.02		
	TOTAL:		0.00	93.02		
1263 000000001 0000000000000000001 0011	Depreciacion Acumulada Equipo de Computo s/sistema Sofware	4,376.39	0.00	93.02	4,469.41	30/11/2018
REN. FECHA TIPO N.POL. REF	CONCEPTO		DEBE	HABER		
00048	Depreciacion Acumulada Equipo de Computo s/sistema Sofware		0.00	93.02		
	TOTAL:		0.00	93.02		
1263 000000001 0000000000000000001 0012	Depreciacion Acumulada Equipo de Computo s/sistema Software	3,669.31	0.00	77.99	3,747.30	30/11/2018
REN. FECHA TIPO N.POL. REF	CONCEPTO		DEBE	HABER		
00048	Depreciacion Acumulada Equipo de Computo s/sistema Software		0.00	77.99		
	TOTAL:		0.00	77.99		
1263 000000001 0000000000000000001 0013	Depreciacion Acumulada Computadora (G.A.F.)	11,246.40	0.00	239.04	11,485.44	30/11/2018
REN. FECHA TIPO N.POL. REF	CONCEPTO		DEBE	HABER		
00048	Depreciacion Acumulada Computadora (G.A.F.)		0.00	239.04		
	TOTAL:		0.00	239.04		
1263 000000001 0000000000000000001 0014	Depreciacion Acumulada Impresora Laser Monocomatica H.P.	9,220.20	0.00	188.91	9,409.11	30/11/2018
REN. FECHA TIPO N.POL. REF	CONCEPTO		DEBE	HABER		
00048	Depreciacion Acumulada Impresora Laser Monocomatica H.P.		0.00	188.91		
	TOTAL:		0.00	188.91		
1263 000000001 0000000000000000001 0015	Depreciacion Acumulada Servidor HP Proliant ML 350 G6	29,678.00	0.00	630.80	30,308.80	30/11/2018
REN. FECHA TIPO N.POL. REF	CONCEPTO		DEBE	HABER		
00048	Depreciacion Acumulada Servidor HP Proliant ML 350 G6		0.00	630.80		
	TOTAL:		0.00	630.80		
1263 000000001 0000000000000000001 0016	Depreciacion Acumulada Monitor 21.5	22,371.10	0.00	639.10	23,010.20	30/11/2018
REN. FECHA TIPO N.POL. REF	CONCEPTO		DEBE	HABER		
00048	Depreciacion Acumulada Monitor 21.5		0.00	639.10		
	TOTAL:		0.00	639.10		
1263 000000001 0000000000000000001 0017	Depreciacion Acumulada CPU Procesador	104,220.28	0.00	2,977.38	107,197.66	30/11/2018
REN. FECHA TIPO N.POL. REF	CONCEPTO		DEBE	HABER		
00048	Depreciacion Acumulada CPU Procesador		0.00	2,977.38		
	TOTAL:		0.00	2,977.38		
1263 000000001 0000000000000000001 0018	Depreciacion Acumulada Impresora Multifuncional L555	3,980.31	0.00	113.71	4,094.02	30/11/2018
REN. FECHA TIPO N.POL. REF	CONCEPTO		DEBE	HABER		
00048	Depreciacion Acumulada Impresora Multifuncional L555		0.00	113.71		
	TOTAL:		0.00	113.71		

ODAPAS

Cuenta Pública 2018
Anexo al Estado de Situación Financiera Comparativo (pesos)

ODAS CHALCO 2009

AL 31 DE DICIEMBRE DE 2018

Cuenta (3)	Concepto (4)	Saldo Inicial (5)	Debe (6)	Haber (7)	Saldo Final (8)	Fecha de Antiguedad (9)
1263 000000001 0000000000000000001 0019	Depreciacion Acumulada Impresora Multifuncional L210	3,330.45	0.00	87.35	3,417.80	30/11/2018
REN. FECHA TIPO N.POL. REF	CONCEPTO		DEBE	HABER		
00048	Depreciacion Acumulada Impresora Multifuncional L210		0.00	87.35		
	TOTAL:		0.00	87.35		
1263 000000001 0000000000000000001 0020	Depreciacion Acumulada Impresora HP Laserjet M601	13,225.22	0.00	377.82	13,603.04	30/11/2018
REN. FECHA TIPO N.POL. REF	CONCEPTO		DEBE	HABER		
00048	Depreciacion Acumulada Impresora HP Laserjet M601		0.00	377.82		
	TOTAL:		0.00	377.82		
1263 000000001 0000000000000000001 0021	Depreciacion Acumulada Computadora HP	90,894.22	0.00	2,596.68	93,490.90	30/11/2018
REN. FECHA TIPO N.POL. REF	CONCEPTO		DEBE	HABER		
00048	Depreciacion Acumulada Computadora HP		0.00	2,596.68		
	TOTAL:		0.00	2,596.68		
1263 000000001 0000000000000000001 0022	Depreciacion Acumulada Impresora Termica Posiflex 7000	1,573.08	0.00	44.94	1,618.02	30/11/2018
REN. FECHA TIPO N.POL. REF	CONCEPTO		DEBE	HABER		
00048	Depreciacion Acumulada Impresora Termica Posiflex 7000		0.00	44.94		
	TOTAL:		0.00	44.94		
1263 000000001 0000000000000000001 0023	Depreciacion Acumulada Escaner Fujitsu FI-6130Z	14,526.67	0.00	415.00	14,941.67	30/11/2018
REN. FECHA TIPO N.POL. REF	CONCEPTO		DEBE	HABER		
00048	Depreciacion Acumulada Escaner Fujitsu FI-6130Z		0.00	415.00		
	TOTAL:		0.00	415.00		
1263 000000001 0000000000000000001 0024	Depreciacion Acumulada Impresora HP mod. 602	16,792.83	0.00	479.74	17,272.57	30/11/2018
REN. FECHA TIPO N.POL. REF	CONCEPTO		DEBE	HABER		
00048	Depreciacion Acumulada Impresora HP mod. 602		0.00	479.74		
	TOTAL:		0.00	479.74		
1263 000000001 0000000000000000001 0025	Depreciacion Acumulada Equipo Computo ALL IN ONE 18.5"	34,860.50	0.00	995.90	35,856.40	30/11/2018
REN. FECHA TIPO N.POL. REF	CONCEPTO		DEBE	HABER		
00048	Depreciacion Acumulada Equipo Computo ALL IN ONE 18.5"		0.00	995.90		
	TOTAL:		0.00	995.90		
1263 000000001 0000000000000000001 0026	Depreciacion Acumulada Computadora Mca. HP. 23" Empresarial	18,593.08	0.00	531.17	19,124.25	30/11/2018
REN. FECHA TIPO N.POL. REF	CONCEPTO		DEBE	HABER		
00048	Depreciacion Acumulada Computadora Mca. HP. 23" Empresarial		0.00	531.17		
	TOTAL:		0.00	531.17		
1263 000000001 0000000000000000001 0027	Depreciacion Acumulada Impresora Serie 2301 S00000559	3,983.00	0.00	113.80	4,096.80	30/11/2018
REN. FECHA TIPO N.POL. REF	CONCEPTO		DEBE	HABER		
00048	Depreciacion Acumulada Impresora Serie 2301 S00000559		0.00	113.80		
	TOTAL:		0.00	113.80		
1263 000000001 0000000000000000001 0028	Depreciacion Acumulada Escaner Fujitsu FI-6130Z Serie: 706320	9,252.90	0.00	402.30	9,655.20	30/11/2018
REN. FECHA TIPO N.POL. REF	CONCEPTO		DEBE	HABER		
00048	Depreciacion Acumulada Escaner Fujitsu FI-6130Z Serie: 706320		0.00	402.30		
	TOTAL:		0.00	402.30		
1263 000000001 0000000000000000001 0029	Depreciacion Acumulada Impresora HP M604	5,740.28	0.00	302.12	6,042.40	30/11/2018
REN. FECHA TIPO N.POL. REF	CONCEPTO		DEBE	HABER		
00048	Depreciacion Acumulada Impresora HP M604		0.00	302.12		
	TOTAL:		0.00	302.12		
1263 000000001 0000000000000000001 0030	Depreciacion Acumulada de Equipo de Computo HP ALL-IN-ONE	5,784.36	0.00	304.44	6,088.80	30/11/2018
REN. FECHA TIPO N.POL. REF	CONCEPTO		DEBE	HABER		
00048	Depreciacion Acumulada de Equipo de Computo HP ALL-IN-ONE		0.00	304.44		
	TOTAL:		0.00	304.44		
1263 000000001 0000000000000000001 0031	Depreciación acumulada Impresora Epson L575	1,953.98	0.00	114.94	2,068.92	30/11/2018
REN. FECHA TIPO N.POL. REF	CONCEPTO		DEBE	HABER		
00048	Depreciación acumulada Impresora Epson L575		0.00	114.94		
	TOTAL:		0.00	114.94		

ODAPAS

Cuenta Pública 2018
Anexo al Estado de Situación Financiera Comparativo (pesos)

ODAS CHALCO 2009 — AL 31 DE DICIEMBRE DE 2018

Cuenta (3)	Concepto (4)	Saldo Inicial (5)	Debe (6)	Haber (7)	Saldo Final (8)	Fecha de Antigüedad (9)
1263 000000001 0000000000000000001 0032	Depreciación Acumulada Computadora ALL-IN-ONE Pavilon PC24"	5,861.94	0.00	344.82	6,206.76	30/11/2018
REN. FECHA TIPO N.POL. REF	CONCEPTO		DEBE	HABER		
00048	Depreciación Acumulada Computadora ALL-IN-ONE Pavilon PC24"		0.00	344.82		
	TOTAL:		0.00	344.82		
1263 000000001 0000000000000000001 0033	Depreciacion Acumulada switch tplink 48 puertos	2,848.80	0.00	150.00	2,998.80	30/11/2018
REN. FECHA TIPO N.POL. REF	CONCEPTO		DEBE	HABER		
00048	Depreciacion Acumulada switch tplink 48 puertos		0.00	150.00		
	TOTAL:		0.00	150.00		
1263 000000001 0000000000000000001 0034	Depreciacion Acumulada Switch Tplink 48 puertos	2,550.00	0.00	150.00	2,700.00	30/11/2018
REN. FECHA TIPO N.POL. REF	CONCEPTO		DEBE	HABER		
00048	Depreciación Acumulada Switch Tplink 48 puertos		0.00	150.00		
	TOTAL:		0.00	150.00		
1263 000000001 0000000000000000001 0035	Depreciación Acumulada Escaner Fujitsu	4,999.92	0.00	416.66	5,416.58	30/11/2018
REN. FECHA TIPO N.POL. REF	CONCEPTO		DEBE	HABER		
00048	Depreciación Acumulada Escaner Fujitsu		0.00	416.66		
	TOTAL:		0.00	416.66		
1263 000000001 0000000000000000001 0036	Depreciación Acumulada de Multifuncional	1,401.93	0.00	155.77	1,557.70	30/11/2018
REN. FECHA TIPO N.POL. REF	CONCEPTO		DEBE	HABER		
00048	Depreciación Acumulada de Multifuncional		0.00	155.77		
	TOTAL:		0.00	155.77		
1263 000000001 0000000000000000001 0037	Depreciación Acumulada de Caja Registradora	484.92	0.00	53.88	538.80	30/11/2018
REN. FECHA TIPO N.POL. REF	CONCEPTO		DEBE	HABER		
00048	Depreciación Acumulada de Caja Registradora		0.00	53.88		
	TOTAL:		0.00	53.88		
1263 000000001 0000000000000000001 0038	Depreciación Acumulada de Caja Registradora	484.92	0.00	53.88	538.80	30/11/2018
REN. FECHA TIPO N.POL. REF	CONCEPTO		DEBE	HABER		
00048	Depreciación Acumulada de Caja Registradora		0.00	53.88		
	TOTAL:		0.00	53.88		
1263 000000001 0000000000000000001 0039	Depreciacion Acumulada Multifuncional HP laser Jetpro	637.35	0.00	127.47	764.82	30/11/2018
REN. FECHA TIPO N.POL. REF	CONCEPTO		DEBE	HABER		
00048	Depreciación Acumulada Multifuncional HP laser Jetpro		0.00	127.47		
	TOTAL:		0.00	127.47		
1263 000000001 0000000000000000002 0001	Depreciacion Acumulada de Mobiliario y Equipo de Oficina	50,576.55	0.00	1,170.36	51,746.91	30/11/2018
REN. FECHA TIPO N.POL. REF	CONCEPTO		DEBE	HABER		
00048	Depreciacion Acumulada de Mobiliario y Equipo de Oficina		0.00	1,170.36		
	TOTAL:		0.00	1,170.36		
1263 000000001 0000000000000000002 0002	Depreciacion Acumulada de Mobiliario y Accesrios Diversos	305.50	0.00	6.50	312.00	30/11/2018
REN. FECHA TIPO N.POL. REF	CONCEPTO		DEBE	HABER		
00048	Depreciacion Acumulada de Mobiliario y Accesrios Diversos		0.00	6.50		
	TOTAL:		0.00	6.50		
1263 000000001 0000000000000000002 0003	Depreciacion Acumulada Pizarrón de Cristal	497.25	0.00	12.75	510.00	30/11/2018
REN. FECHA TIPO N.POL. REF	CONCEPTO		DEBE	HABER		
00048	Depreciacion Acumulada Pizarrón de Cristal		0.00	12.75		
	TOTAL:		0.00	12.75		
1263 000000001 0000000000000000002 0004	Depreciacion Acumulada de Archivero Metalico de 4 gavetas	351.00	0.00	23.40	374.40	30/11/2018
REN. FECHA TIPO N.POL. REF	CONCEPTO		DEBE	HABER		
00048	Depreciacion Acumulada de Archivero Metalico de 4 gavetas		0.00	23.40		
	TOTAL:		0.00	23.40		
1263 000000001 0000000000000000002 0005	Depreciacion Acumulada de Archivero de tres gavetas c/beige f-107	169.91	0.00	13.07	182.98	30/11/2018
REN. FECHA TIPO N.POL. REF	CONCEPTO		DEBE	HABER		
00048	Depreciacion Acumulada de Archivero de tres gavetas c/beige f-107		0.00	13.07		
	TOTAL:		0.00	13.07		
1263 000000001 0000000000000000002 0006	Depreciacion Acumulada de Archivero Metálico de 5 gavetas	138.75	0.00	27.75	166.50	30/11/2018

ODAPAS
CHALCO DEL. DE SOL

Cuenta Pública 2018
Anexo al Estado de Situación Financiera Comparativo (pesos)

ODAS CHALCO 2009

AL 31 DE DICIEMBRE DE 2018

Cuenta (3)	Concepto (4)	Saldo Inicial (5)	Debe (6)	Haber (7)	Saldo Final (8)	Fecha de Antiguedad (9)
REN. FECHA TIPO N.POL. REF	CONCEPTO		DEBE	HABER		
00048	Depreciación Acumulada de Archivero Metálico de 5 gavetas		0.00	27.75		
	TOTAL:		0.00	27.75		
1263 000000001 0000000000000000002 0007	ARCHIVERO METALICO F-1400	0.00	0.00	16.25	16.25	31/12/2018
REN. FECHA TIPO N.POL. REF	CONCEPTO		DEBE	HABER		
00048	ARCHIVERO METALICO F-1400		0.00	16.25		
	TOTAL:		0.00	16.25		
1263 000000001 0000000000000000003 0001	Depreciacion Acumulada de Instrumentos y Equipo	21,757.13	0.00	346.82	22,103.95	30/11/2018
REN. FECHA TIPO N.POL. REF	CONCEPTO		DEBE	HABER		
00048	Depreciacion Acumulada de Instrumentos y Equipo		0.00	346.82		
	TOTAL:		0.00	346.82		
1263 000000001 0000000000000000003 0002	Depreciacion Acumulada de Equipo y Accesorios de Cloracion	202,887.68	0.00	4,562.51	207,450.19	30/11/2018
REN. FECHA TIPO N.POL. REF	CONCEPTO		DEBE	HABER		
00048	Depreciacion Acumulada de Equipo y Accesorios de Cloracion		0.00	4,562.51		
	TOTAL:		0.00	4,562.51		
1263 000000001 0000000000000000003 0003	Depreciacion Acumulada de Medidores de Oxigeno	4,444.20	0.00	94.46	4,538.66	30/11/2018
REN. FECHA TIPO N.POL. REF	CONCEPTO		DEBE	HABER		
00048	Depreciacion Acumulada de Medidores de Oxigeno		0.00	94.46		
	TOTAL:		0.00	94.46		
1263 000000001 0000000000000000003 0004	Depreciacion Acumulada de Medidores de Laboratorio	8,105.50	0.00	172.28	8,277.78	30/11/2018
REN. FECHA TIPO N.POL. REF	CONCEPTO		DEBE	HABER		
00048	Depreciacion Acumulada de Medidores de Laboratorio		0.00	172.28		
	TOTAL:		0.00	172.28		
1263 000000001 0000000000000000003 0005	Depreciacion Acumulada Lampara de Luz Ultravioleta	4,594.52	0.00	106.76	4,701.28	30/11/2018
REN. FECHA TIPO N.POL. REF	CONCEPTO		DEBE	HABER		
00048	Depreciacion Acumulada Lampara de Luz Ultravioleta		0.00	106.76		
	TOTAL:		0.00	106.76		
1263 000000001 0000000000000000003 0006	Depreciación Acumulada de Bomba Dosificadora	1,909.95	0.00	272.85	2,182.80	30/11/2018
REN. FECHA TIPO N.POL. REF	CONCEPTO		DEBE	HABER		
00048	Depreciación Acumulada de Bomba Dosificadora		0.00	272.85		
	TOTAL:		0.00	272.85		
1263 000000001 0000000000000000003 0007	Depreciación Acumulada de Bomba Dosificadora	1,909.95	0.00	272.85	2,182.80	30/11/2018
REN. FECHA TIPO N.POL. REF	CONCEPTO		DEBE	HABER		
00048	Depreciación Acumulada de Bomba Dosificadora		0.00	272.85		
	TOTAL:		0.00	272.85		
1263 000000001 0000000000000000003 0008	Depreciación Acumulada de Bomba Dosificadora	1,909.95	0.00	272.85	2,182.80	30/11/2018
REN. FECHA TIPO N.POL. REF	CONCEPTO		DEBE	HABER		
00048	Depreciación Acumulada de Bomba Dosificadora		0.00	272.85		
	TOTAL:		0.00	272.85		
1263 000000001 0000000000000000003 0009	Depreciación Acumulada de Bomba Dosificadora	1,909.95	0.00	272.85	2,182.80	30/11/2018
REN. FECHA TIPO N.POL. REF	CONCEPTO		DEBE	HABER		
00048	Depreciación Acumulada de Bomba Dosificadora		0.00	272.85		
	TOTAL:		0.00	272.85		
1263 000000001 0000000000000000003 0010	Depreciación Acumulada de Bomba Dosificadora	1,909.95	0.00	272.85	2,182.80	30/11/2018
REN. FECHA TIPO N.POL. REF	CONCEPTO		DEBE	HABER		
00048	Depreciación Acumulada de Bomba Dosificadora		0.00	272.85		
	TOTAL:		0.00	272.85		
1263 000000001 0000000000000000003 0011	Depreciación Acumulada de Bomba Dosificadora	1,909.95	0.00	272.85	2,182.80	30/11/2018
REN. FECHA TIPO N.POL. REF	CONCEPTO		DEBE	HABER		
00048	Depreciación Acumulada de Bomba Dosificadora		0.00	272.85		
	TOTAL:		0.00	272.85		
1263 000000001 0000000000000000003 0012	Depreciación Acumulada de Bomba Dosificadora	1,909.95	0.00	272.85	2,182.80	30/11/2018
REN. FECHA TIPO N.POL. REF	CONCEPTO		DEBE	HABER		
00048	Depreciación Acumulada de Bomba Dosificadora		0.00	272.85		

Cuenta Pública 2018
Anexo al Estado de Situación Financiera Comparativo (pesos)

ODAS CHALCO 2009 — AL 31 DE DICIEMBRE DE 2018

Cuenta (3)	Concepto (4)	Saldo Inicial (5)	Debe (6)	Haber (7)	Saldo Final (8)	Fecha de Antigüedad (9)
	TOTAL:		0.00	272.85		
1263 000000001 0000000000000000003 0013	Depreciación Acumulada de Bomba Dosificadora	1,909.95	0.00	272.85	2,182.80	30/11/2018
REN. FECHA TIPO N.POL. REF	CONCEPTO		DEBE	HABER		
00048	Depreciación Acumulada de Bomba Dosificadora		0.00	272.85		
	TOTAL:		0.00	272.85		
1263 000000001 0000000000000000003 0014	Depreciación Acumulada de Bomba Dosificadora	1,637.10	0.00	272.85	1,909.95	30/11/2018
REN. FECHA TIPO N.POL. REF	CONCEPTO		DEBE	HABER		
00048	Depreciación Acumulada de Bomba Dosificadora		0.00	272.85		
	TOTAL:		0.00	272.85		
1263 000000001 0000000000000000003 0015	Depreciación Acumulada de Bomba Dosificadora	1,909.95	0.00	272.85	2,182.80	30/11/2018
REN. FECHA TIPO N.POL. REF	CONCEPTO		DEBE	HABER		
00048	Depreciación Acumulada de Bomba Dosificadora		0.00	272.85		
	TOTAL:		0.00	272.85		
1263 000000001 0000000000000000003 0016	Depreciación Acumulada de Bomba Dosificadora	1,909.95	0.00	272.85	2,182.80	30/11/2018
REN. FECHA TIPO N.POL. REF	CONCEPTO		DEBE	HABER		
00048	Depreciación Acumulada de Bomba Dosificadora		0.00	272.85		
	TOTAL:		0.00	272.85		
1263 000000001 0000000000000000003 0017	Depreciación Acumulada de Bomba Dosificadora	1,909.95	0.00	272.85	2,182.80	30/11/2018
REN. FECHA TIPO N.POL. REF	CONCEPTO		DEBE	HABER		
00048	Depreciación Acumulada de Bomba Dosificadora		0.00	272.85		
	TOTAL:		0.00	272.85		
1263 000000001 0000000000000000003 0018	Depreciación Acumulada de Bomba Dosificadora	1,909.95	0.00	272.85	2,182.80	30/11/2018
REN. FECHA TIPO N.POL. REF	CONCEPTO		DEBE	HABER		
00048	Depreciación Acumulada de Bomba Dosificadora		0.00	272.85		
	TOTAL:		0.00	272.85		
1263 000000001 0000000000000000003 0019	Depreciación Acumulada de Bomba Dosificadora	1,637.10	0.00	272.85	1,909.95	30/11/2018
REN. FECHA TIPO N.POL. REF	CONCEPTO		DEBE	HABER		
00048	Depreciación Acumulada de Bomba Dosificadora		0.00	272.85		
	TOTAL:		0.00	272.85		
1263 000000001 0000000000000000003 0020	Depreciación Acumulada de Bomba Dosificadora	1,909.95	0.00	272.85	2,182.80	30/11/2018
REN. FECHA TIPO N.POL. REF	CONCEPTO		DEBE	HABER		
00048	Depreciación Acumulada de Bomba Dosificadora		0.00	272.85		
	TOTAL:		0.00	272.85		
1263 000000001 0000000000000000003 0021	Depreciación Acumulada de Bomba Dosificadora	1,909.95	0.00	272.85	2,182.80	30/11/2018
REN. FECHA TIPO N.POL. REF	CONCEPTO		DEBE	HABER		
00048	Depreciación Acumulada de Bomba Dosificadora		0.00	272.85		
	TOTAL:		0.00	272.85		
1263 000000001 0000000000000000003 0022	Depreciación Acumulada de Bomba Dosificadora	1,909.95	0.00	272.85	2,182.80	30/11/2018
REN. FECHA TIPO N.POL. REF	CONCEPTO		DEBE	HABER		
00048	Depreciación Acumulada de Bomba Dosificadora		0.00	272.85		
	TOTAL:		0.00	272.85		
1263 000000001 0000000000000000003 0023	Depreciación Acumulada de Bomba Dosificadora	1,909.95	0.00	272.85	2,182.80	30/11/2018
REN. FECHA TIPO N.POL. REF	CONCEPTO		DEBE	HABER		
00048	Depreciación Acumulada de Bomba Dosificadora		0.00	272.85		
	TOTAL:		0.00	272.85		
1263 000000001 0000000000000000003 0024	Depreciación Acumulada de Bomba Dosificadora	1,909.95	0.00	272.85	2,182.80	30/11/2018
REN. FECHA TIPO N.POL. REF	CONCEPTO		DEBE	HABER		
00048	Depreciación Acumulada de Bomba Dosificadora		0.00	272.85		
	TOTAL:		0.00	272.85		
1263 000000001 0000000000000000003 0025	Depreciación Acumulada de Bomba Dosificadora	1,909.95	0.00	272.85	2,182.80	30/11/2018
REN. FECHA TIPO N.POL. REF	CONCEPTO		DEBE	HABER		
00048	Depreciación Acumulada de Bomba Dosificadora		0.00	272.85		
	TOTAL:		0.00	272.85		
1263 000000001 0000000000000000003 0026	Depreciación Acumulada de Bomba Dosificadora	1,909.95	0.00	272.85	2,182.80	30/11/2018

ODAPAS

Cuenta Pública 2018

Anexo al Estado de Situación Financiera Comparativo (pesos)

ODAS CHALCO 2009

AL 31 DE DICIEMBRE DE 2018

Cuenta (3)	Concepto (4)	Saldo Inicial (5)	Debe (6)	Haber (7)	Saldo Final (8)	Fecha de Antigüedad (9)
REN. FECHA TIPO N.POL. REF	CONCEPTO		DEBE	HABER		
00048	Depreciación Acumulada de Bomba Dosificadora		0.00	272.85		
	TOTAL:		0.00	272.85		
1263 000000001 0000000000000003 0027	Depreciación Acumulada de Bomba Dosificadora	1,909.95	0.00	272.85	2,182.80	30/11/2018
REN. FECHA TIPO N.POL. REF	CONCEPTO		DEBE	HABER		
00048	Depreciación Acumulada de Bomba Dosificadora		0.00	272.85		
	TOTAL:		0.00	272.85		
1263 000000001 0000000000000003 0028	Depreciación Acumulada de Bomba Dosificadora	1,909.95	0.00	272.85	2,182.80	30/11/2018
REN. FECHA TIPO N.POL. REF	CONCEPTO		DEBE	HABER		
00048	Depreciación Acumulada de Bomba Dosificadora		0.00	272.85		
	TOTAL:		0.00	272.85		
1263 000000001 0000000000000003 0029	Depreciación Acumulada de Bomba Dosificadora	1,909.95	0.00	272.85	2,182.80	30/11/2018
REN. FECHA TIPO N.POL. REF	CONCEPTO		DEBE	HABER		
00048	Depreciación Acumulada de Bomba Dosificadora		0.00	272.85		
	TOTAL:		0.00	272.85		
1263 000000001 0000000000000004 0001	Depreciacion Acumulada de Vehiculos .	836,566.01	0.00	17,869.10	854,435.11	30/11/2018
REN. FECHA TIPO N.POL. REF	CONCEPTO		DEBE	HABER		
00048	Depreciacion Acumulada de Vehiculos		0.00	17,869.10		
	TOTAL:		0.00	17,869.10		
1263 000000001 0000000000000004 0002	Depreciacion Acumulada de Equipo Hidroneumatico	1,947,802.25	0.00	41,400.15	1,989,202.40	30/11/2018
REN. FECHA TIPO N.POL. REF	CONCEPTO		DEBE	HABER		
00048	Depreciacion Acumulada de Equipo Hidroneumatico		0.00	41,400.15		
	TOTAL:		0.00	41,400.15		
1263 000000001 0000000000000004 0003	Depreciacion Acumulada de Motocicletas	12,455.56	0.00	264.74	12,720.30	30/11/2018
REN. FECHA TIPO N.POL. REF	CONCEPTO		DEBE	HABER		
00048	Depreciacion Acumulada de Motocicletas		0.00	264.74		
	TOTAL:		0.00	264.74		
1263 000000001 0000000000000004 0004	Depreciacion Acumulada de Motocarro	9,594.01	0.00	203.92	9,797.93	30/11/2018
REN. FECHA TIPO N.POL. REF	CONCEPTO		DEBE	HABER		
00048	Depreciacion Acumulada de Motocarro		0.00	203.92		
	TOTAL:		0.00	203.92		
1263 000000001 0000000000000004 0005	Depreciación Acumulada de Bicicleta	241.36	0.00	34.48	275.84	30/11/2018
REN. FECHA TIPO N.POL. REF	CONCEPTO		DEBE	HABER		
00048	Depreciación Acumulada de Bicicleta		0.00	34.48		
	TOTAL:		0.00	34.48		
1263 000000001 0000000000000004 0006	Depreciación Acumulada de Bicicleta	241.36	0.00	34.48	275.84	30/11/2018
REN. FECHA TIPO N.POL. REF	CONCEPTO		DEBE	HABER		
00048	Depreciación Acumulada de Bicicleta		0.00	34.48		
	TOTAL:		0.00	34.48		
1263 000000001 0000000000000004 0007	Depreciación Acumulada de Bicicleta	241.36	0.00	34.48	275.84	30/11/2018
REN. FECHA TIPO N.POL. REF	CONCEPTO		DEBE	HABER		
00048	Depreciación Acumulada de Bicicleta		0.00	34.48		
	TOTAL:		0.00	34.48		
1263 000000001 0000000000000004 0008	Depreciación Acumulada de Bicicleta	241.36	0.00	34.48	275.84	30/11/2018
REN. FECHA TIPO N.POL. REF	CONCEPTO		DEBE	HABER		
00048	Depreciación Acumulada de Bicicleta		0.00	34.48		
	TOTAL:		0.00	34.48		
1263 000000001 0000000000000004 0009	Depreciación Acumulada de Bicicleta	241.36	0.00	34.48	275.84	30/11/2018
REN. FECHA TIPO N.POL. REF	CONCEPTO		DEBE	HABER		
00048	Depreciación Acumulada de Bicicleta		0.00	34.48		
	TOTAL:		0.00	34.48		
1263 000000001 0000000000000004 0010	Depreciación Acumulada de Bicicleta	241.36	0.00	34.48	275.84	30/11/2018
REN. FECHA TIPO N.POL. REF	CONCEPTO		DEBE	HABER		
00048	Depreciación Acumulada de Bicicleta		0.00	34.48		

Cuenta Pública 2018
Anexo al Estado de Situación Financiera Comparativo (pesos)

ODAS CHALCO 2009 — AL 31 DE DICIEMBRE DE 2018

Cuenta (3)	Concepto (4)	Saldo Inicial (5)	Debe (6)	Haber (7)	Saldo Final (8)	Fecha de Antigüedad (9)
	TOTAL:		0.00	34.48		
1263 000000001 0000000000000000004 0011	Depreciación Acumulada de Bicicleta	241.36	0.00	34.48	275.84	30/11/2018
REN. FECHA TIPO N.POL. REF	CONCEPTO		DEBE	HABER		
00048	Depreciación Acumulada de Bicicleta		0.00	34.48		
	TOTAL:		0.00	34.48		
1263 000000001 0000000000000000004 0012	Depreciación Acumulada de Bicicleta	241.36	0.00	34.48	275.84	30/11/2018
REN. FECHA TIPO N.POL. REF	CONCEPTO		DEBE	HABER		
00048	Depreciación Acumulada de Bicicleta		0.00	34.48		
	TOTAL:		0.00	34.48		
1263 000000001 0000000000000000005 0001	Depreciación Acumulada de Maquinaria y Accesorios	1,262.79	0.00	26.84	1,289.63	30/11/2018
REN. FECHA TIPO N.POL. REF	CONCEPTO		DEBE	HABER		
00048	Depreciación Acumulada de Maquinaria y Accesorios		0.00	26.84		
	TOTAL:		0.00	26.84		
1263 000000001 0000000000000000005 0002	Depreciación Acumulada de Maquinaria y Herramientas Diversos	17,496.56	0.00	362.15	17,858.71	30/11/2018
REN. FECHA TIPO N.POL. REF	CONCEPTO		DEBE	HABER		
00048	Depreciación Acumulada de Maquinaria y Herramientas Diversos		0.00	362.15		
	TOTAL:		0.00	362.15		
1263 000000001 0000000000000000005 0003	Depreciación Acumulada de Maquinaria y Equipo de Producción	72,205.78	0.00	1,534.72	73,740.50	30/11/2018
REN. FECHA TIPO N.POL. REF	CONCEPTO		DEBE	HABER		
00048	Depreciación Acumulada de Maquinaria y Equipo de Producción		0.00	1,534.72		
	TOTAL:		0.00	1,534.72		
1263 000000001 0000000000000000005 0005	Depreciación acumulada multimetro de gancho	1,072.80	0.00	59.60	1,132.40	30/11/2018
REN. FECHA TIPO N.POL. REF	CONCEPTO		DEBE	HABER		
00048	Depreciación acumulada multimetro de gancho		0.00	59.60		
	TOTAL:		0.00	59.60		
1263 000000001 0000000000000000006 0001	Depreciación Acumulada de Maquinaria y Equipo Diverso	1,886,189.88	0.00	40,164.76	1,926,354.64	30/11/2018
REN. FECHA TIPO N.POL. REF	CONCEPTO		DEBE	HABER		
00048	Depreciación Acumulada de Maquinaria y Equipo Diverso		0.00	40,164.76		
	TOTAL:		0.00	40,164.76		
1263 000000001 0000000000000000006 0002	Depreciación Acumulada de Electrobomba	52,585.35	0.00	1,117.69	53,703.04	30/11/2018
REN. FECHA TIPO N.POL. REF	CONCEPTO		DEBE	HABER		
00048	Depreciación Acumulada de electrobomba		0.00	1,117.69		
	TOTAL:		0.00	1,117.69		
1263 000000001 0000000000000000006 0004	Depreciación Acumulada Medidor de Flujo Ultrasonico	44,864.00	0.00	996.00	45,860.00	30/11/2018
REN. FECHA TIPO N.POL. REF	CONCEPTO		DEBE	HABER		
00048	Depreciación Acumulada Medidor de Flujo Ultrasonico		0.00	996.00		
	TOTAL:		0.00	996.00		
1263 000000001 0000000000000000006 0005	Depreciación Acumulada Medidor de Flujo Electromagnetico	139,559.54	0.00	3,161.71	142,721.25	30/11/2018
REN. FECHA TIPO N.POL. REF	CONCEPTO		DEBE	HABER		
00048	Depreciación Acumulada Medidor de Flujo Electromagnetico		0.00	3,161.71		
	TOTAL:		0.00	3,161.71		
1263 000000001 0000000000000000006 0006	Depreciación Acumulada Equipo p/pruebas de medición de medidores	7,951.62	0.00	193.81	8,145.43	30/11/2018
REN. FECHA TIPO N.POL. REF	CONCEPTO		DEBE	HABER		
00048	Depreciación Acumulada Equipo p/pruebas de medición de medidores		0.00	193.81		
	TOTAL:		0.00	193.81		
1263 000000001 0000000000000000006 0008	Depreciación Acumulada Cortadora de Concreto	9,024.20	0.00	200.34	9,224.54	30/11/2018
REN. FECHA TIPO N.POL. REF	CONCEPTO		DEBE	HABER		
00048	Depreciación Acumulada Cortadora de Concreto		0.00	200.34		
	TOTAL:		0.00	200.34		
1263 000000001 0000000000000000006 0009	Depreciación Acumulada Compresor Lubricado 2.5 HP	1,996.04	0.00	52.50	2,048.54	30/11/2018
REN. FECHA TIPO N.POL. REF	CONCEPTO		DEBE	HABER		
00048	Depreciación Acumulada Compresor Lubricado 2.5 HP		0.00	52.50		
	TOTAL:		0.00	52.50		

ODAPAS

Cuenta Pública 2018

Anexo al Estado de Situación Financiera Comparativo (pesos)

ODAS CHALCO 2009

AL 31 DE DICIEMBRE DE 2018

Cuenta (3)	Concepto (4)	Saldo Inicial (5)	Debe (6)	Haber (7)	Saldo Final (8)	Fecha de Antigüedad (9)
1263 000000001 0000000000000000006 0010	Depreciacion Acumulada Medidores de Flujo Electromagnetico	285,524.70	0.00	7,509.05	293,033.75	30/11/2018
REN. FECHA TIPO N.POL. REF	CONCEPTO		DEBE	HABER		
00048	Depreciacion Acumulada Medidores de Flujo Electromagnetico		0.00	7,509.05		
	TOTAL:		0.00	7,509.05		
1263 000000001 0000000000000000006 0011	Depreciacion Acumulada Arrancador Termomagnetico	39,936.00	0.00	1,079.00	41,015.00	30/11/2018
REN. FECHA TIPO N.POL. REF	CONCEPTO		DEBE	HABER		
00048	Depreciacion Acumulada Arrancador Termomagnetico		0.00	1,079.00		
	TOTAL:		0.00	1,079.00		
1263 000000001 0000000000000000006 0012	Depreciación Acumulkada de Grasera tipo gallina (bomba inyectora)	957.96	0.00	53.22	1,011.18	30/11/2018
REN. FECHA TIPO N.POL. REF	CONCEPTO		DEBE	HABER		
00048	Depreciación Acumulkada de Grasera tipo gallina (bomba inyectora)		0.00	53.22		
	TOTAL:		0.00	53.22		
1263 000000001 0000000000000000006 0013	Depreciación Acumulada de motobomba de gasolina 6.5 H.P.	773.50	0.00	59.50	833.00	30/11/2018
REN. FECHA TIPO N.POL. REF	CONCEPTO		DEBE	HABER		
00048	Depreciación Acumulada de motobomba de gasolina 6.5 H.P.		0.00	59.50		
	TOTAL:		0.00	59.50		
1263 000000001 0000000000000000006 0014	Depreciación Acumulada de motobomba de gasolina de 6.5 H.P.	714.00	0.00	59.50	773.50	30/11/2018
REN. FECHA TIPO N.POL. REF	CONCEPTO		DEBE	HABER		
00048	Depreciación Acumulada de motobomba de gasolina de 6.5 H.P.		0.00	59.50		
	TOTAL:		0.00	59.50		
1263 000000001 0000000000000000007 0001	Depreciacion Acumulada de Equipo de Radio y Comunicacion	104,848.36	0.00	2,205.96	107,054.32	30/11/2018
REN. FECHA TIPO N.POL. REF	CONCEPTO		DEBE	HABER		
00048	Depreciacion Acumulada de Equipo de Radio y Comunicacion		0.00	2,205.96		
	TOTAL:		0.00	2,205.96		
1263 000000001 0000000000000000008 0001	Depreciacion Acumulada de Equipo y Accesorios de Proyeccion	3,366.32	0.00	71.55	3,437.87	30/11/2018
REN. FECHA TIPO N.POL. REF	CONCEPTO		DEBE	HABER		
00048	Depreciacion Acumulada de Equipo y Accesorios de Proyeccion		0.00	71.55		
	TOTAL:		0.00	71.55		
1263 000000001 0000000000000000009 0001	Depreciacion Acumulada de Equipo de Foto, Cine y Grabacion	2,108.70	0.00	44.82	2,153.52	30/11/2018
REN. FECHA TIPO N.POL. REF	CONCEPTO		DEBE	HABER		
00048	Depreciacion Acumulada de Equipo de Foto, Cine y Grabacion		0.00	44.82		
	TOTAL:		0.00	44.82		
1263 000000001 0000000000000000009 0002	Depreciacion Acumulada de Camara Digital Marca Samsung	1,132.45	0.00	24.07	1,156.52	30/11/2018
REN. FECHA TIPO N.POL. REF	CONCEPTO		DEBE	HABER		
00048	Depreciacion Acumulada de Camara Digital Marca Samsung		0.00	24.07		
	TOTAL:		0.00	24.07		
1263 000000001 0000000000000000009 0003	Depreciacion Acumulada Camara Canon Powershot	4,410.04	0.00	104.92	4,514.96	30/11/2018
REN. FECHA TIPO N.POL. REF	CONCEPTO		DEBE	HABER		
00048	Depreciacion Acumulada Camara Canon Powershot		0.00	104.92		
	TOTAL:		0.00	104.92		
1263 000000001 0000000000000000010 0001	Depreciacion Acumulada de Nivel de Presicion	1,452.80	0.00	30.88	1,483.68	30/11/2018
REN. FECHA TIPO N.POL. REF	CONCEPTO		DEBE	HABER		
00048	Depreciacion Acumulada de Nivel de Presicion		0.00	30.88		
	TOTAL:		0.00	30.88		
1263 000000001 0000000000000000011 0001	Depreciacion Acumulada de Planta Purificadora	30,673.95	0.00	651.97	31,325.92	30/11/2018
REN. FECHA TIPO N.POL. REF	CONCEPTO		DEBE	HABER		
00048	Depreciacion Acumulada de Planta Purificadora		0.00	651.97		
	TOTAL:		0.00	651.97		
1279	Otros Activos Diferidos	73,209.57	0.00	0.00	73,209.57	
1279 000000001 0000000000000000005	COMUNICACIONES NEXTEL DE MEXICO, S.A. DE C.V.	5,769.00	0.00	0.00	5,769.00	31/12/2015
1279 000000004 0000000000000000001	APOYOS PARA EL DESARROLLO MUNICIPAL	67,440.57	0.00	0.00	67,440.57	31/12/2015
2117	Retenciones y Contribuciones por Pagar a Corto Plazo	757,333.38	3,534,948.76	4,015,373.99	1,237,758.61	
2117 000000001 0000000000000000001 0002 0001	PRESTAMOS QUIROGRAFARIOS	-535,170.67	227,987.58	763,158.25	0.00	

ODAPAS

Cuenta Pública 2018

Anexo al Estado de Situación Financiera Comparativo (pesos)

ODAS CHALCO 2009

AL 31 DE DICIEMBRE DE 2018

Cuenta (3)	Concepto (4)	Saldo Inicial (5)	Debe (6)	Haber (7)	Saldo Final (8)	Fecha de Antiguedad (9)
REN. FECHA TIPO N.POL. REF	CONCEPTO		DEBE	HABER		
00021	PRESTAMOS QUIROGRAFARIOS		0.00	20,238.00		
00056	PRESTAMOS QUIROGRAFARIOS		24,817.58	0.00		
00057	PRESTAMOS QUIROGRAFARIOS		0.00	722,562.25		
00062	PRESTAMOS QUIROGRAFARIOS		203,170.00	0.00		
00004	PRESTAMOS QUIROGRAFARIOS		0.00	20,358.00		
	TOTAL:		227,987.58	763,158.25		
2117 000000001 0000000000000001 0002 0003	ISSEMYM RETENCIONES DE CUOTAS PARA FONDO SOLIDARIO DE REPARTO	-843,499.70	525,809.00	1,369,308.70	0.00	
REN. FECHA TIPO N.POL. REF	CONCEPTO		DEBE	HABER		
00521 31/12/2018 D 00021	ISSEMYM RETENCIONES DE CUOTAS PARA FONDO SOLIDARIO DE REPARTO		0.00	52,815.00		
00021						
00023 31/12/2018 D 00058	ISSEMYM RETENCIONES DE CUOTAS PARA FONDO SOLIDARIO DE REPARTO		0.00	1,262,908.70		
00058						
00002 31/12/2018 D 00062	ISSEMYM RETENCIONES DE CUOTAS PARA FONDO SOLIDARIO DE REPARTO		525,809.00	0.00		
00062						
00521 15/12/2018 D 00004	ISSEMYM RETENCIONES DE CUOTAS PARA FONDO SOLIDARIO DE REPARTO		0.00	52,711.00		
00004						
00014 13/12/2018 E 00016	ISSEMYM RETENCIONES DE CUOTAS PARA FONDO SOLIDARIO DE REPARTO		0.00	874.00		
01441	TOTAL:		525,809.00	1,369,308.70		
2117 000000001 0000000000000001 0002 0004	ISSEMYM RETENCIONES DE CUOTAS PARA EL SERVICIO DE SALUD	-647,518.05	398,663.00	1,046,181.05	0.00	
REN. FECHA TIPO N.POL. REF	CONCEPTO		DEBE	HABER		
00021	ISSEMYM RETENCIONES DE CUOTAS PARA EL SERVICIO DE SALUD		0.00	40,045.00		
00059	ISSEMYM RETENCIONES DE CUOTAS PARA EL SERVICIO DE SALUD		0.00	965,508.05		
00062	ISSEMYM RETENCIONES DE CUOTAS PARA EL SERVICIO DE SALUD		398,663.00	0.00		
00004	ISSEMYM RETENCIONES DE CUOTAS PARA EL SERVICIO DE SALUD		0.00	39,965.00		
01441	ISSEMYM RETENCIONES DE CUOTAS PARA EL SERVICIO DE SALUD		0.00	663.00		
	TOTAL:		398,663.00	1,046,181.05		
2117 000000001 0000000000000001 0002 0007	CUOTA OBLIGATORIA S.C.I.	110,253.51	129,258.51	19,005.00	0.00	
REN. FECHA TIPO N.POL. REF	CONCEPTO		DEBE	HABER		
00021	CUOTA OBLIGATORIA S.C.I.		0.00	9,419.00		
00061	CUOTA OBLIGATORIA S.C.I.		35,553.51	0.00		
00062	CUOTA OBLIGATORIA S.C.I.		93,705.00	0.00		
00004	CUOTA OBLIGATORIA S.C.I.		0.00	9,385.00		
01441	CUOTA OBLIGATORIA S.C.I.		0.00	201.00		
	TOTAL:		129,258.51	19,005.00		
2117 000000001 0000000000000001 0002 0008	CUOTA VOLUNTARIA S.C.I.	4,200.00	5,100.00	900.00	0.00	
REN. FECHA TIPO N.POL. REF	CONCEPTO		DEBE	HABER		
00021	CUOTA VOLUNTARIA S.C.I.		0.00	450.00		
00060	CUOTA VOLUNTARIA S.C.I.		600.00	0.00		
00062	CUOTA VOLUNTARIA S.C.I.		4,500.00	0.00		
00004	CUOTA VOLUNTARIA S.C.I.		0.00	450.00		
	TOTAL:		5,100.00	900.00		
2117 000000001 0000000000000001 0002 0009	SEGUROS	26,202.15	31,858.15	5,656.00	0.00	
REN. FECHA TIPO N.POL. REF	CONCEPTO		DEBE	HABER		
00021	SEGUROS		0.00	2,828.00		
00061	SEGUROS		3,578.15	0.00		
00062	SEGUROS		28,280.00	0.00		
00004	SEGUROS		0.00	2,828.00		
	TOTAL:		31,858.15	5,656.00		
2117 000000001 0000000000000001 0003 0001	RETENCIONES DE I.S.P.T.	1,425,848.92	842,355.00	654,264.69	1,237,758.61	30/11/2018
REN. FECHA TIPO N.POL. REF	CONCEPTO		DEBE	HABER		
00025	RETENCIONES DE I.S.P.T.		32,847.00	0.00		
00021	RETENCIONES DE I.S.P.T.		0.00	96,296.00		

ODAPAS
CHALCO

Cuenta Pública 2018
Anexo al Estado de Situación Financiera Comparativo (pesos)

ODAS CHALCO 2009

AL 31 DE DICIEMBRE DE 2018

Cuenta (3)	Concepto (4)	Saldo Inicial (5)	Debe (6)	Haber (7)	Saldo Final (8)	Fecha de Antigüedad (9)
00014	RETENCIONES DE I.S.P.T.		621,418.00	0.00		
01447	RETENCIONES DE I.S.P.T.		0.00	3,651.00		
01448	RETENCIONES DE I.S.P.T.		0.00	2,471.00		
01449	RETENCIONES DE I.S.P.T.		0.00	7,357.00		
00008	RETENCIONES DE I.S.P.T.		188,090.00	0.00		
00007	RETENCIONES DE I.S.P.T.		0.00	415,866.00		
00004	RETENCIONES DE I.S.P.T.		0.00	95,777.00		
01440	RETENCIONES DE I.S.P.T.		0.00	19,036.69		
01441	RETENCIONES DE I.S.P.T.		0.00	13,810.00		
	TOTAL:		842,355.00	654,264.69		
2117 00000001 00000000000000001 0003 0002	10 % SOBRE HONORARIOS (I.S.R.)	66,578.68	66,578.68	0.00	0.00	
REN. FECHA TIPO N.POL. REF	CONCEPTO		DEBE	HABER		
00069	10 % SOBRE HONORARIOS (I.S.R.)		66,578.68	0.00		
	TOTAL:		66,578.68	0.00		
2117 00000001 00000000000000001 0003 0004	10% I.V.A.	17,641.28	17,641.28	0.00	0.00	
REN. FECHA TIPO N.POL. REF	CONCEPTO		DEBE	HABER		
00069	10% I.V.A.		17,641.28	0.00		
	TOTAL:		17,641.28	0.00		
2117 00000001 00000000000000001 0003 0005	4% DE IVA	512.99	512.99	0.00	0.00	
REN. FECHA TIPO N.POL. REF	CONCEPTO		DEBE	HABER		
00069	4% DE IVA		512.99	0.00		
	TOTAL:		512.99	0.00		
2117 00000001 00000000000000001 0004 0001	CUOTAS SINDICALES	5,880.00	11,804.00	5,924.00	0.00	
REN. FECHA TIPO N.POL. REF	CONCEPTO		DEBE	HABER		
00021	CUOTAS SINDICALES		0.00	2,972.00		
01454	CUOTAS SINDICALES		5,924.00	0.00		
00004	CUOTAS SINDICALES		0.00	2,952.00		
01427	CUOTAS SINDICALES		5,880.00	0.00		
	TOTAL:		11,804.00	5,924.00		
2117 00000001 00000000000000001 0004 0002	FONDO RESISTENCIA	240.00	480.00	240.00	0.00	
REN. FECHA TIPO N.POL. REF	CONCEPTO		DEBE	HABER		
00021	FONDO RESISTENCIA		0.00	120.00		
01455	FONDO RESISTENCIA		240.00	0.00		
00004	FONDO RESISTENCIA		0.00	120.00		
01428	FONDO RESISTENCIA		240.00	0.00		
	TOTAL:		480.00	240.00		
2117 00000001 00000000000000001 0004 0003	FONDO DE MUTUALIDAD	5,880.00	11,804.00	5,924.00	0.00	
REN. FECHA TIPO N.POL. REF	CONCEPTO		DEBE	HABER		
00021	FONDO DE MUTUALIDAD		0.00	2,972.00		
01456	FONDO DE MUTUALIDAD		5,924.00	0.00		
00004	FONDO DE MUTUALIDAD		0.00	2,952.00		
01429	FONDO DE MUTUALIDAD		5,880.00	0.00		
	TOTAL:		11,804.00	5,924.00		
2117 00000001 00000000000000001 0004 0006	APORTACION SINDICAL	1,800.00	1,800.00	0.00	0.00	
REN. FECHA TIPO N.POL. REF	CONCEPTO		DEBE	HABER		
00069	APORTACION SINDICAL		1,800.00	0.00		
	TOTAL:		1,800.00	0.00		
2117 00000001 00000000000000001 0005 0001	PENSION ALIMENTICIA	3,899.73	8,300.73	4,401.00	0.00	
REN. FECHA TIPO N.POL. REF	CONCEPTO		DEBE	HABER		
00021	PENSION ALIMENTICIA		0.00	2,133.00		
00069	PENSION ALIMENTICIA		3,899.73	0.00		

ODAPAS

Cuenta Pública 2018
Anexo al Estado de Situación Financiera Comparativo (pesos)

ODAS CHALCO 2009

AL 31 DE DICIEMBRE DE 2018

Cuenta (3)	Concepto (4)	Saldo Inicial (5)	Debe (6)	Haber (7)	Saldo Final (8)	Fecha de Antiguedad (9)
01452	PENSION ALIMENTICIA		1,187.00	0.00		
01453	PENSION ALIMENTICIA		946.00	0.00		
00004	PENSION ALIMENTICIA		0.00	2,268.00		
01442	PENSION ALIMENTICIA		1,104.00	0.00		
01443	PENSION ALIMENTICIA		1,164.00	0.00		
	TOTAL:		8,300.73	4,401.00		
2117 000000001 00000000000000001 0005 0002	AGUINALDO	0.00	6,341.00	6,341.00	0.00	
REN. FECHA TIPO N.POL. REF	CONCEPTO		DEBE	HABER		
01444	AGUINALDO		3,299.00	0.00		
01445	AGUINALDO		3,042.00	0.00		
00007	AGUINALDO		0.00	6,341.00		
	TOTAL:		6,341.00	6,341.00		
2117 000000001 00000000000000001 0007 0001	2% SUPERVISION POR CONTRATO DE OBRA	822,801.68	822,801.68	0.00	0.00	
REN. FECHA TIPO N.POL. REF	CONCEPTO		DEBE	HABER		
00038	2% SUPERVISION POR CONTRATO DE OBRA		319,865.18	0.00		
00069	2% SUPERVISION POR CONTRATO DE OBRA		502,936.50	0.00		
	TOTAL:		822,801.68	0.00		
2117 000000001 00000000000000001 0007 0002	5% APOYO GREMIAL	247,043.93	247,043.93	0.00	0.00	
REN. FECHA TIPO N.POL. REF	CONCEPTO		DEBE	HABER		
00069	5% APOYO GREMIAL		247,043.93	0.00		
	TOTAL:		247,043.93	0.00		
2117 000000001 00000000000000001 0007 0003	.2% INSPECCION Y VIGILANCIA	44,738.93	44,738.93	0.00	0.00	
REN. FECHA TIPO N.POL. REF	CONCEPTO		DEBE	HABER		
00069	.2% INSPECCION Y VIGILANCIA		44,738.93	0.00		
	TOTAL:		44,738.93	0.00		
2117 000000001 00000000000000004 0001 0001	I.V.A. POR PAGAR	0.00	134,070.30	134,070.30	0.00	
REN. FECHA TIPO N.POL. REF	CONCEPTO		DEBE	HABER		
00025	I.V.A. POR PAGAR		0.00	1,576.19		
00053	I.V.A. POR PAGAR		134,070.30	0.00		
00024	I.V.A. POR PAGAR		0.00	4,329.20		
00023	I.V.A. POR PAGAR		0.00	13,589.67		
00022	I.V.A. POR PAGAR		0.00	1,986.20		
00021	I.V.A. POR PAGAR		0.00	311.72		
00020	I.V.A. POR PAGAR		0.00	5,399.46		
00019	I.V.A. POR PAGAR		0.00	701.58		
00017	I.V.A. POR PAGAR		0.00	11,498.55		
00016	I.V.A. POR PAGAR		0.00	9,586.58		
00015	I.V.A. POR PAGAR		0.00	21,082.88		
00014	I.V.A. POR PAGAR		0.00	4,583.60		
00012	I.V.A. POR PAGAR		0.00	13,008.23		
00011	I.V.A. POR PAGAR		0.00	1,247.94		
00008	I.V.A. POR PAGAR		0.00	16,055.07		
00007	I.V.A. POR PAGAR		0.00	352.50		
00006	I.V.A. POR PAGAR		0.00	66.43		
00005	I.V.A. POR PAGAR		0.00	1,055.93		
00004	I.V.A. POR PAGAR		0.00	7,878.37		
00003	I.V.A. POR PAGAR		0.00	6,296.17		
00002	I.V.A. POR PAGAR		0.00	11,706.67		
00001	I.V.A. POR PAGAR		0.00	1,757.36		
	TOTAL:		134,070.30	134,070.30		
2119	Otras Cuentas por Pagar a Corto Plazo	192,655,878.91	83,063,307.81	40,266,879.16	149,859,450.26	
2119 000000001 00000000000000001 0002 0001	2011	8,410.00	8,410.00	0.00	0.00	

ODAPAS

Cuenta Pública 2018

Anexo al Estado de Situación Financiera Comparativo (pesos)

ODAS CHALCO 2009

AL 31 DE DICIEMBRE DE 2018

Cuenta (3)	Concepto (4)	Saldo Inicial (5)	Debe (6)	Haber (7)	Saldo Final (8)	Fecha de Antiguedad (9)
REN. FECHA TIPO N.POL. REF	CONCEPTO		DEBE	HABER		
00043	2011		8,410.00	0.00		
	TOTAL:		8,410.00	0.00		
2119 000000001 0000000000000001 0006 0001	2011	95.20	95.20	0.00	0.00	
REN. FECHA TIPO N.POL. REF	CONCEPTO		DEBE	HABER		
00043	2011		95.20	0.00		
	TOTAL:		95.20	0.00		
2119 000000001 0000000000000001 0015 0001	2011	0.08	0.08	0.00	0.00	
REN. FECHA TIPO N.POL. REF	CONCEPTO		DEBE	HABER		
00043	2011		0.08	0.00		
	TOTAL:		0.08	0.00		
2119 000000001 0000000000000001 0018 0001	2012	52,691.84	52,691.84	0.00	0.00	
REN. FECHA TIPO N.POL. REF	CONCEPTO		DEBE	HABER		
00050	2012		52,691.84	0.00		
	TOTAL:		52,691.84	0.00		
2119 000000001 0000000000000001 0020 0001	2012	0.01	0.01	0.00	0.00	
REN. FECHA TIPO N.POL. REF	CONCEPTO		DEBE	HABER		
00043	2012		0.01	0.00		
	TOTAL:		0.01	0.00		
2119 000000001 0000000000000001 0026 0001	2011	40.00	40.00	0.00	0.00	
REN. FECHA TIPO N.POL. REF	CONCEPTO		DEBE	HABER		
00043	2011		40.00	0.00		
	TOTAL:		40.00	0.00		
2119 000000001 0000000000000001 0027 0001	2010	2,320.00	2,320.00	0.00	0.00	
REN. FECHA TIPO N.POL. REF	CONCEPTO		DEBE	HABER		
00043	2010		2,320.00	0.00		
	TOTAL:		2,320.00	0.00		
2119 000000001 0000000000000001 0033 0001	TERESA DE JESUS HEREDIA SANCHEZ	213.26	213.26	0.00	0.00	
REN. FECHA TIPO N.POL. REF	CONCEPTO		DEBE	HABER		
00043	TERESA DE JESUS HEREDIA SANCHEZ		213.26	0.00		
	TOTAL:		213.26	0.00		
2119 000000001 0000000000000001 0039 0001	2001	19,991.60	19,991.60	0.00	0.00	
REN. FECHA TIPO N.POL. REF	CONCEPTO		DEBE	HABER		
00043	2001		19,991.60	0.00		
	TOTAL:		19,991.60	0.00		
2119 000000001 0000000000000001 0049 0001	GRUPO CONSTRUCCIONES ASFALTOS Y PISOS, S.A. DE C.V.	1,144,577.34	1,144,577.34	0.00	0.00	
REN. FECHA TIPO N.POL. REF	CONCEPTO		DEBE	HABER		
00043	GRUPO CONSTRUCCIONES ASFALTOS Y PISOS, S.A. DE C.V.		1,144,577.34	0.00		
	TOTAL:		1,144,577.34	0.00		
2119 000000001 0000000000000001 0054 0001	2009	2,442,845.98	2,442,845.98	0.00	0.00	
REN. FECHA TIPO N.POL. REF	CONCEPTO		DEBE	HABER		
00043	2009		2,442,845.98	0.00		
	TOTAL:		2,442,845.98	0.00		
2119 000000001 0000000000000001 0056 0001	JUAN RODOLFO TORRES REYES 2012	2,169.20	2,169.20	0.00	0.00	
REN. FECHA TIPO N.POL. REF	CONCEPTO		DEBE	HABER		
00043	JUAN RODOLFO TORRES REYES 2012		2,169.20	0.00		
	TOTAL:		2,169.20	0.00		
2119 000000001 0000000000000001 0059 0001	2012	365,400.00	365,400.00	0.00	0.00	
REN. FECHA TIPO N.POL. REF	CONCEPTO		DEBE	HABER		
00043	2012		365,400.00	0.00		

Cuenta Pública 2018
Anexo al Estado de Situación Financiera Comparativo (pesos)

ODAS CHALCO 2009 — AL 31 DE DICIEMBRE DE 2018

Cuenta (3)	Concepto (4)	Saldo Inicial (5)	Debe (6)	Haber (7)	Saldo Final (8)	Fecha de Antigüedad (9)
	TOTAL:		365,400.00	0.00		
2119 000000001 0000000000000000001 0068 0001	2004	296,131.17	296,131.17	0.00	0.00	
REN. FECHA TIPO N.POL. REF	CONCEPTO		DEBE	HABER		
00043	2004		296,131.17	0.00		
	TOTAL:		296,131.17	0.00		
2119 000000001 0000000000000000001 0075 0001	2008	184.00	184.00	0.00	0.00	
REN. FECHA TIPO N.POL. REF	CONCEPTO		DEBE	HABER		
00043	2008		184.00	0.00		
	TOTAL:		184.00	0.00		
2119 000000001 0000000000000000001 0077 0001	2004	38,122.50	38,122.50	0.00	0.00	
REN. FECHA TIPO N.POL. REF	CONCEPTO		DEBE	HABER		
00043	2004		38,122.50	0.00		
	TOTAL:		38,122.50	0.00		
2119 000000001 0000000000000000001 0101 0001	2004	51,970.43	51,970.43	0.00	0.00	
REN. FECHA TIPO N.POL. REF	CONCEPTO		DEBE	HABER		
00043	2004		51,970.43	0.00		
	TOTAL:		51,970.43	0.00		
2119 000000001 0000000000000000001 0107 0001	2005	517.50	517.50	0.00	0.00	
REN. FECHA TIPO N.POL. REF	CONCEPTO		DEBE	HABER		
00043	2005		517.50	0.00		
	TOTAL:		517.50	0.00		
2119 000000001 0000000000000000001 0108 0001	2005	707.25	707.25	0.00	0.00	
REN. FECHA TIPO N.POL. REF	CONCEPTO		DEBE	HABER		
00043	2005		707.25	0.00		
	TOTAL:		707.25	0.00		
2119 000000001 0000000000000000001 0109 0001	2008	83,379.75	83,379.75	0.00	0.00	
REN. FECHA TIPO N.POL. REF	CONCEPTO		DEBE	HABER		
00043	2008		83,379.75	0.00		
	TOTAL:		83,379.75	0.00		
2119 000000001 0000000000000000001 0111 0001	2005	3,364.40	3,364.40	0.00	0.00	
REN. FECHA TIPO N.POL. REF	CONCEPTO		DEBE	HABER		
00043	2005		3,364.40	0.00		
	TOTAL:		3,364.40	0.00		
2119 000000001 0000000000000000001 0123 0001	2006	34,671.19	34,671.19	0.00	0.00	
REN. FECHA TIPO N.POL. REF	CONCEPTO		DEBE	HABER		
00043	2006		34,671.19	0.00		
	TOTAL:		34,671.19	0.00		
2119 000000001 0000000000000000001 0126 0001	2006	16,669.00	16,669.00	0.00	0.00	
REN. FECHA TIPO N.POL. REF	CONCEPTO		DEBE	HABER		
00043	2006		16,669.00	0.00		
	TOTAL:		16,669.00	0.00		
2119 000000001 0000000000000000001 0132 0001	2006	-57,000.00	0.00	57,000.00	0.00	
REN. FECHA TIPO N.POL. REF	CONCEPTO		DEBE	HABER		
00045	2006		0.00	57,000.00		
	TOTAL:		0.00	57,000.00		
2119 000000001 0000000000000000001 0134 0001	2006	14,865.13	14,865.13	0.00	0.00	
REN. FECHA TIPO N.POL. REF	CONCEPTO		DEBE	HABER		
00043	2006		14,865.13	0.00		
	TOTAL:		14,865.13	0.00		
2119 000000001 0000000000000000001 0148 0001	2006	92,053.72	92,053.72	0.00	0.00	
REN. FECHA TIPO N.POL. REF	CONCEPTO		DEBE	HABER		
00043	2006		92,053.72	0.00		
	TOTAL:		92,053.72	0.00		

ODAPAS

Cuenta Pública 2018

Anexo al Estado de Situación Financiera Comparativo (pesos)

ODAS CHALCO 2009

AL 31 DE DICIEMBRE DE 2018

Cuenta (3)	Concepto (4)	Saldo Inicial (5)	Debe (6)	Haber (7)	Saldo Final (8)	Fecha de Antigüedad (9)
2119 000000001 0000000000000000001 0141 0001	2006	7,865.65	7,865.65	0.00	0.00	
REN. FECHA TIPO N.POL. REF	CONCEPTO		DEBE	HABER		
00043	2006		7,865.65	0.00		
	TOTAL:		7,865.65	0.00		
2119 000000001 0000000000000000001 0146 0001	2006	32,945.20	32,945.20	0.00	0.00	
REN. FECHA TIPO N.POL. REF	CONCEPTO		DEBE	HABER		
00043	2006		32,945.20	0.00		
	TOTAL:		32,945.20	0.00		
2119 000000001 0000000000000000001 0159 0001	2007	5,520.00	5,520.00	0.00	0.00	
REN. FECHA TIPO N.POL. REF	CONCEPTO		DEBE	HABER		
00043	2007		5,520.00	0.00		
	TOTAL:		5,520.00	0.00		
2119 000000001 0000000000000000001 0162 0001	2007	0.02	0.02	0.00	0.00	
REN. FECHA TIPO N.POL. REF	CONCEPTO		DEBE	HABER		
00043	2007		0.02	0.00		
	TOTAL:		0.02	0.00		
2119 000000001 0000000000000000001 0163 0001	2007	4,345.85	4,345.85	0.00	0.00	
REN. FECHA TIPO N.POL. REF	CONCEPTO		DEBE	HABER		
00043	2007		4,345.85	0.00		
	TOTAL:		4,345.85	0.00		
2119 000000001 0000000000000000001 0174 0001	2008	30,590.51	30,590.51	0.00	0.00	
REN. FECHA TIPO N.POL. REF	CONCEPTO		DEBE	HABER		
00043	2008		30,590.51	0.00		
	TOTAL:		30,590.51	0.00		
2119 000000001 0000000000000000001 0179 0001	2008	17,730.00	17,730.00	0.00	0.00	
REN. FECHA TIPO N.POL. REF	CONCEPTO		DEBE	HABER		
00043	2008		17,730.00	0.00		
	TOTAL:		17,730.00	0.00		
2119 000000001 0000000000000000001 0182 0001	2008	5,130.00	5,130.00	0.00	0.00	
REN. FECHA TIPO N.POL. REF	CONCEPTO		DEBE	HABER		
00043	2008		5,130.00	0.00		
	TOTAL:		5,130.00	0.00		
2119 000000001 0000000000000000001 0186 0001	2009	35,890,164.11	35,890,164.11	0.00	0.00	
REN. FECHA TIPO N.POL. REF	CONCEPTO		DEBE	HABER		
00043	2009		35,890,164.11	0.00		
	TOTAL:		35,890,164.11	0.00		
2119 000000001 0000000000000000001 0192 0001	2009	14,605.00	14,605.00	0.00	0.00	
REN. FECHA TIPO N.POL. REF	CONCEPTO		DEBE	HABER		
00043	2009		14,605.00	0.00		
	TOTAL:		14,605.00	0.00		
2119 000000001 0000000000000000001 0200 0001	2009	7,759.05	7,759.05	0.00	0.00	
REN. FECHA TIPO N.POL. REF	CONCEPTO		DEBE	HABER		
00043	2009		7,759.05	0.00		
	TOTAL:		7,759.05	0.00		
2119 000000001 0000000000000000001 0205 0001	2009	-0.99	0.00	0.99	0.00	
REN. FECHA TIPO N.POL. REF	CONCEPTO		DEBE	HABER		
00045	2009		0.00	0.99		
	TOTAL:		0.00	0.99		
2119 000000001 0000000000000000001 0210 0001	2009	47,580.10	47,580.10	0.00	0.00	
REN. FECHA TIPO N.POL. REF	CONCEPTO		DEBE	HABER		
00043	2009		47,580.10	0.00		
	TOTAL:		47,580.10	0.00		
2119 000000001 0000000000000000002 0004 0001	2813 EDGAR HERNANDEZ CRUZ	33,455.20	0.00	0.00	33,455.20	31/12/2015

ODAPAS CHALCO

Cuenta Pública 2018
Anexo al Estado de Situación Financiera Comparativo (pesos)

ODAS CHALCO 2009

AL 31 DE DICIEMBRE DE 2018

Cuenta (3)	Concepto (4)	Saldo Inicial (5)	Debe (6)	Haber (7)	Saldo Final (8)	Fecha de Antiguedad (9)
2119 000000001 0000000000000002 0006 0001	2013 JOSE LUIS GUTIERREZ ACEVES	5,332.10	0.00	0.00	5,332.10	08/03/2018
2119 000000001 0000000000000002 0007 0001	2013 GUILLERMO MENDOZA CAMPUZANO	32,392.16	0.00	0.00	32,392.16	31/12/2015
2119 000000001 0000000000000002 0010 0001	2013 REFUGIO HERNANDEZ SORROSA	270.00	0.00	0.00	270.00	31/12/2015
2119 000000001 0000000000000002 0011 0001	2013 BALTAZAR RAMIREZ GUERRERO	78,729.49	0.00	0.00	78,729.49	31/12/2015
2119 000000001 0000000000000002 0012 0001	2013 JUAN MANUEL ANDRADE GONZALEZ	220,284.00	0.00	0.00	220,284.00	30/11/2018
2119 000000001 0000000000000002 0015 0001	2013 FERRELUNA, S.A. DE C.V.	9,192.65	0.00	0.00	9,192.65	31/12/2015
2119 000000001 0000000000000002 0016 0001	2013 COMISION FEDERAL DE ELECTRICIDAD	109,213,802.00	20,900,817.46	836,612.02	89,149,596.56	29/11/2018
REN. FECHA TIPO N.POL. REF	CONCEPTO		DEBE	HABER		
00029	2013 COMISION FEDERAL DE ELECTRICIDAD		0.00	836,612.02		
00046	2013 COMISION FEDERAL DE ELECTRICIDAD		10,273,669.46	0.00		
00037	2013 COMISION FEDERAL DE ELECTRICIDAD		10,627,148.00	0.00		
	TOTAL:		20,900,817.46	836,612.02		
2119 000000001 0000000000000002 0018 0001	2013 NORBERTA ROJAS SOLIS	288,822.02	298,433.78	52,691.84	43,080.08	30/11/2018
REN. FECHA TIPO N.POL. REF	CONCEPTO		DEBE	HABER		
00050	2013 NORBERTA ROJAS SOLIS		0.00	52,691.84		
01463	2013 NORBERTA ROJAS SOLIS		298,433.78	0.00		
	TOTAL:		298,433.78	52,691.84		
2119 000000001 0000000000000002 0019 0001	2013 YENI LIZBETH HERNANDEZ SALAS	385,872.01	0.00	0.00	385,872.01	31/12/2015
2119 000000001 0000000000000002 0020 0001	2013 MANITO. EDIFICACION Y CONST. HIMELABU, S.A.	874,534.07	0.00	0.00	874,534.07	31/12/2015
2119 000000001 0000000000000002 0022 0001	2013 ANEL MARTINEZ SARABIA	0.80	0.00	0.00	0.80	31/12/2015
2119 000000001 0000000000000002 0024 0001	2013 JUAN PABLO RAMIREZ GUERRERO	2,826,351.47	1,090,004.81	1,370,961.31	3,107,307.97	30/10/2018
REN. FECHA TIPO N.POL. REF	CONCEPTO		DEBE	HABER		
00028	2013 JUAN PABLO RAMIREZ GUERRERO		1,090,004.81	0.00		
00030	2013 JUAN PABLO RAMIREZ GUERRERO		0.00	1,370,961.31		
	TOTAL:		1,090,004.81	1,370,961.31		
2119 000000001 0000000000000002 0026 0001	2014 POZOS Y BOMBAS PEIMBERT, S.A. DE C.V.	-2.00	0.00	0.00	-2.00	31/12/2015
2119 000000001 0000000000000002 0027 0001	2014 JOSE LUIS BALLARTE GARCIA	3,250.00	0.00	0.00	3,250.00	31/12/2015
2119 000000001 0000000000000002 0029 0001	2014 GUILLERMO ESPINOOLA PANTOJA	7,540.00	0.00	0.00	7,540.00	31/12/2015
2119 000000001 0000000000000002 0030 0001	2014 MAQUINADOS Y PAELERIA INDUSTRIAL, S.A. DE C.V.	4,250,836.49	4,246,370.49	0.00	4,466.00	29/11/2018
REN. FECHA TIPO N.POL. REF	CONCEPTO		DEBE	HABER		
00027	2014 MAQUINADOS Y PAELERIA INDUSTRIAL, S.A. DE C.V.		3,996,370.49	0.00		
01437	2014 MAQUINADOS Y PAELERIA INDUSTRIAL, S.A. DE C.V.		250,000.00	0.00		
	TOTAL:		4,246,370.49	0.00		
2119 000000001 0000000000000002 0031 0001	2014 SONIA EUGENIA OVIEDO RODRIGUEZ	313.20	0.00	0.00	313.20	31/12/2015
2119 000000001 0000000000000002 0037 0001	2014 SUMINISTRADORA DE MATERIALES Y SERVICIOS PARA LA COMUNICACION	15,179.53	12,321.52	0.00	2,858.01	30/11/2018
REN. FECHA TIPO N.POL. REF	CONCEPTO		DEBE	HABER		
00002 27/12/2018 E 00040						
01465	2014 SUMINISTRADORA DE MATERIALES Y SERVICIOS PARA LA COMUNICACION		12,321.52	0.00		
	TOTAL:		12,321.52	0.00		
2119 000000001 0000000000000002 0033 0001	2014 JOSE MANUEL SALINAS REYES	15,312.00	0.00	0.00	15,312.00	31/12/2015
2119 000000001 0000000000000002 0047 0001	2014 JULIO CESAR JIMENEZ BAÑOS	1,740.00	0.00	0.00	1,740.00	31/12/2015
2119 000000001 0000000000000002 0052 0001	2014 INMOB CONST DE OBRA CIVIL URBANA Y SUBTERRANEA ICOUSSA, SA DE CV	48,441.60	0.00	0.00	48,441.60	31/12/2015
2119 000000001 0000000000000002 0054 0001	2014 JAIME CESAR HERNANDEZ AGUILAR	25,520.00	0.00	0.00	25,520.00	31/12/2015
2119 000000001 0000000000000002 0058 0001	2014 JHODA CONSTRUCCIONES Y SUMINISTROS, S.A. DE C.V.	6,291.86	0.00	0.00	6,291.86	31/12/2015

ODAPAS

Cuenta Pública 2018

Anexo al Estado de Situación Financiera Comparativo (pesos)

ODAS CHALCO 2009

AL 31 DE DICIEMBRE DE 2018

Cuenta (3)	Concepto (4)	Saldo Inicial (5)	Debe (6)	Haber (7)	Saldo Final (8)	Fecha de Antigüedad (9)
2119 000000001 0000000000000002 0065 0001	2014 DANIEL MIGUEL GASCA DIAZ	11,066.40	0.00	0.00	11,066.40	31/12/2015
2119 000000001 0000000000000002 0070 0001	2015 ATENCO CONSTRUCCIONES Y PROYECTOS, S.A. DE C.V.	329,118.74	0.00	0.00	329,118.74	31/12/2015
2119 000000001 0000000000000002 0076 0001	EMMANUEL AMARO ALVAREZ	22,040.00	0.00	0.00	22,040.00	31/12/2015
2119 000000001 0000000000000002 0094 0001	JOSE JUAN SOLORIO ROJAS	138,347.49	0.00	0.00	138,347.49	31/12/2015
2119 000000001 0000000000000002 0095 0001	ISABEL AURORA VIVAR VIVAR	3,108.80	0.00	0.00	3,108.80	31/12/2015
2119 000000001 0000000000000002 0097 0001	JESUS ARISTEO HERNANDEZ GAYOSSO	849,457.57	0.00	0.00	849,457.57	31/12/2015
2119 000000001 0000000000000002 0108 0001	ALFONSO NOEL DE JESUS GARCIA MOLINA	18,333.80	0.00	0.00	18,333.80	30/11/2018
2119 000000001 0000000000000002 0110 0001	YESICA MORENO PRESTEGUI	61,380.96	0.00	0.00	61,380.96	31/12/2015
2119 000000001 0000000000000002 0125 0001	SERVIPOZO REHABILITACION HIDRAULICA Y EQUIPOS, S.A.	1,349,927.19	200,000.00	0.00	1,149,927.19	30/11/2018
REN. FECHA TIPO N.POL. REF	CONCEPTO		DEBE	HABER		
01435	SERVIPOZO REHABILITACION HIDRAULICA Y EQUIPOS, S.A.		200,000.00	0.00		
	TOTAL:		200,000.00	0.00		
2119 000000001 0000000000000002 0131 0001	ORIGAS, S.A. DE C.V.	550,471.30	404,059.72	0.00	146,411.58	30/11/2018
REN. FECHA TIPO N.POL. REF	CONCEPTO		DEBE	HABER		
01472	ORIGAS, S.A. DE C.V.		174,606.87	0.00		
01439	ORIGAS, S.A. DE C.V.		229,452.85	0.00		
	TOTAL:		404,059.72	0.00		
2119 000000001 0000000000000002 0132 0001	ENER LAGO, S.A. DE C.V.	0.00	338,650.51	474,764.69	136,114.18	31/12/2018
REN. FECHA TIPO N.POL. REF	CONCEPTO		DEBE	HABER		
00031	ENER LAGO, S.A. DE C.V.		0.00	136,114.18		
01471	ENER LAGO, S.A. DE C.V.		0.00	117,449.07		
01471	ENER LAGO, S.A. DE C.V.		117,449.07	0.00		
01470	ENER LAGO, S.A. DE C.V.		0.00	95,466.04		
01470	ENER LAGO, S.A. DE C.V.		95,466.04	0.00		
01426	ENER LAGO, S.A. DE C.V.		125,735.40	0.00		
01426	ENER LAGO, S.A. DE C.V.		0.00	125,735.40		
	TOTAL:		338,650.51	474,764.69		
2119 000000001 0000000000000002 0136 0001	GENARO SUAREZ TERAN	900,584.56	76,560.00	0.00	824,024.56	30/11/2018
REN. FECHA TIPO N.POL. REF	CONCEPTO		DEBE	HABER		
01436	GENARO SUAREZ TERAN		76,560.00	0.00		
	TOTAL:		76,560.00	0.00		
2119 000000001 0000000000000002 0144 0001	NORBERTO REYES SAGASTUME	4,100.00	0.00	0.00	4,100.00	30/11/2018
2119 000000001 0000000000000002 0158 0001	REYNA IVONNE HERNANDEZ LOPEZ	3,140,094.75	4,795,547.77	1,655,453.02	0.00	
REN. FECHA TIPO N.POL. REF	CONCEPTO		DEBE	HABER		
00022	REYNA IVONNE HERNANDEZ LOPEZ		4,545,547.77	0.00		
00022	REYNA IVONNE HERNANDEZ LOPEZ		0.00	1,655,453.02		
01438	REYNA IVONNE HERNANDEZ LOPEZ		250,000.00	0.00		
	TOTAL:		4,795,547.77	1,655,453.02		
2119 000000001 0000000000000002 0163 0001	QUIMICA EN MOVIMIENTO, S.A. DE C.V.	382,800.00	382,800.00	535,920.00	535,920.00	31/12/2018
REN. FECHA TIPO N.POL. REF	CONCEPTO		DEBE	HABER		
00032	QUIMICA EN MOVIMIENTO, S.A. DE C.V.		0.00	153,120.00		
00009	QUIMICA EN MOVIMIENTO, S.A. DE C.V.		0.00	382,800.00		
00009	QUIMICA EN MOVIMIENTO, S.A. DE C.V.		382,800.00	0.00		
	TOTAL:		382,800.00	535,920.00		
2119 000000001 0000000000000002 0164 0001	ROBERTO HERNANDEZ PEREZ	449,087.46	531,331.46	82,244.00	0.00	
REN. FECHA TIPO N.POL. REF	CONCEPTO		DEBE	HABER		
01467	ROBERTO HERNANDEZ PEREZ		0.00	82,244.00		
01467	ROBERTO HERNANDEZ PEREZ		82,244.00	0.00		

ODAPAS

Cuenta Pública 2018
Anexo al Estado de Situación Financiera Comparativo (pesos)

ODAS CHALCO 2009 — AL 31 DE DICIEMBRE DE 2018

Cuenta (3)	Concepto (4)	Saldo Inicial (5)	Debe (6)	Haber (7)	Saldo Final (8)	Fecha de Antigüedad (9)
01460	ROBERTO HERNANDEZ PEREZ		449,087.46	0.00		
	TOTAL:		531,331.46	82,244.00		
2119 00000001 0000000000000007 0170 0001	HUMBERTO HERNANDEZ RODRIGUEZ	128,452.60	0.00	0.00	128,452.60	30/11/2018
2119 00000001 0000000000000002 0171 0001	CARLOS BONILLA LINARES	0.00	10,567.80	10,567.80	0.00	
REN. FECHA TIPO N.POL. REF	CONCEPTO		DEBE	HABER		
01433	CARLOS BONILLA LINARES		0.00	4,620.00		
01433	CARLOS BONILLA LINARES		4,620.00	0.00		
01431	CARLOS BONILLA LINARES		0.00	5,947.80		
01431	CARLOS BONILLA LINARES		5,947.80	0.00		
	TOTAL:		10,567.80	10,567.80		
2119 00000001 0000000000000002 0178 0001	CAMACHO PEREZ CONTADORES Y AUDITORES, S.C.	160,857.34	241,328.66	80,471.32	0.00	
REN. FECHA TIPO N.POL. REF	CONCEPTO		DEBE	HABER		
01458	CAMACHO PEREZ CONTADORES Y AUDITORES, S.C.		241,328.66	0.00		
01458	CAMACHO PEREZ CONTADORES Y AUDITORES, S.C.		0.00	80,471.32		
	TOTAL:		241,328.66	80,471.32		
2119 00000001 0000000000000002 0182 0001	JETZABEL MARTINEZ SARABIA	97,068.80	97,068.80	0.00	0.00	
REN. FECHA TIPO N.POL. REF	CONCEPTO		DEBE	HABER		
01446	JETZABEL MARTINEZ SARABIA		97,068.80	0.00		
	TOTAL:		97,068.80	0.00		
2119 00000001 0000000000000002 0185 0001	GRUPO CONSTRUCTOR DROSA, S.A. DE C.V.	665,885.94	0.00	0.00	665,885.94	30/11/2018
2119 00000001 0000000000000002 0188 0001	LETICIA RIVERA GRANADOS	38,853.04	38,853.04	0.00	0.00	
REN. FECHA TIPO N.POL. REF	CONCEPTO		DEBE	HABER		
01462	LETICIA RIVERA GRANADOS		38,853.04	0.00		
	TOTAL:		38,853.04	0.00		
2119 00000001 0000000000000007 0189 0001	VICTOR FLORES NIEVES	0.00	415,727.76	415,727.76	0.00	
REN. FECHA TIPO N.POL. REF	CONCEPTO		DEBE	HABER		
01450	VICTOR FLORES NIEVES		0.00	415,727.76		
01450	VICTOR FLORES NIEVES		415,727.76	0.00		
	TOTAL:		415,727.76	415,727.76		
2119 00000001 0000000000000007 0190 0001	CR9 TRANSPORTES, S.A. DE C.V.	290,000.00	290,000.00	0.00	0.00	
REN. FECHA TIPO N.POL. REF	CONCEPTO		DEBE	HABER		
00011	CR9 TRANSPORTES, S.A. DE C.V.		290,000.00	0.00		
	TOTAL:		290,000.00	0.00		
2119 00000001 0000000000000002 0191 0001	SUSELY YASMIN DIAZ ARAGON	7,656.00	7,656.00	0.00	0.00	
REN. FECHA TIPO N.POL. REF	CONCEPTO		DEBE	HABER		
01451	SUSELY YASMIN DIAZ ARAGON		7,656.00	0.00		
	TOTAL:		7,656.00	0.00		
2119 00000001 0000000000000002 0192 0001	FONDO DE INVESTIGACION CIENTIFICA Y DESARROLLO TECNOLOGICO DEL IPN	0.00	0.00	9,828.01	9,828.01	31/12/2018
REN. FECHA TIPO N.POL. REF	CONCEPTO		DEBE	HABER		
00007 31/12/2018 D 00033						
00033	FONDO DE INVESTIGACION CIENTIFICA Y DESARROLLO TECNOLOGICO DEL IPN		0.00	9,828.01		
	TOTAL:		0.00	9,828.01		
2119 00000002 0000000000000001 0001 0001	CEAS	279,446.73	0.00	0.00	279,446.73	31/12/2015
2119 00000002 0000000000000001 0002 0001	LIC. JUAN JAVIER GARCIA MARTINEZ	451.04	0.00	0.00	451.04	27/03/2018
2119 00000002 0000000000000001 0005 0001	H. AYUNTAMIENTO DE CHALCO	343,830.29	0.00	0.00	343,830.29	31/12/2015
2119 00000002 0000000000000001 0009 0001	JUAN MANUEL ALCANTAR BUCIO	60.00	0.00	0.00	60.00	31/12/2015
2119 00000002 0000000000000001 0013 0001	MUNICIPIO DE CHALCO ISSEMyM (CONVENIO)	8,482,054.75	2,176,531.21	388,306.24	6,693,829.78	01/11/2018
REN. FECHA TIPO N.POL. REF	CONCEPTO		DEBE	HABER		
00056	MUNICIPIO DE CHALCO ISSEMyM (CONVENIO)		0.00	388,306.24		

ODAPAS

Cuenta Pública 2018
Anexo al Estado de Situación Financiera Comparativo (pesos)

ODAS CHALCO 2009

AL 31 DE DICIEMBRE DE 2018

Cuenta (3)	Concepto (4)	Saldo Inicial (5)	Debe (6)	Haber (7)	Saldo Final (8)	Fecha de Antiguedad (9)
00057	MUNICIPIO DE CHALCO ISSEMyM (CONVENIO)		722,562.25	0.00		
00058	MUNICIPIO DE CHALCO ISSEMyM (CONVENIO)		489,025.54	0.00		
00059	MUNICIPIO DE CHALCO ISSEMyM (CONVENIO)		964,943.42	0.00		
	TOTAL:		2,176,531.21	388,306.24		
2119 000000007 0000000000000000001 0031 0001	CONSORCIO PEREDO, S.A. DE C.V.	1,795.63	0.00	0.00	1,795.63	31/12/2015
2119 000000002 0000000000000000002 0001 0001	2013 LLAREMA, S.A. DE C.V.	36.00	0.00	0.00	36.00	31/12/2015
2119 000000002 0000000000000000002 0002 0001	2013 MUNICIPIO DE CHALCO ISSEMyM (CORRIENTE)	14,923,375.03	3,535,088.98	39,731.66	11,428,017.71	23/08/2018
REN. FECHA TIPO N.POL. REF	CONCEPTO		DEBE	HABER		
00061	2013 MUNICIPIO DE CHALCO ISSEMyM (CORRIENTE)		0.00	39,131.66		
00058	2013 MUNICIPIO DE CHALCO ISSEMyM (CORRIENTE)		773,883.16	0.00		
00059	2013 MUNICIPIO DE CHALCO ISSEMyM (CORRIENTE)		564.63	0.00		
00060	2013 MUNICIPIO DE CHALCO ISSEMyM (CORRIENTE)		0.00	600.00		
00062	2013 MUNICIPIO DE CHALCO ISSEMyM (CORRIENTE)		2,760,641.19	0.00		
	TOTAL:		3,535,088.98	39,731.66		
2119 000000002 0000000000000000002 0004 0001	2014 JESUS GALARZA PORTILLA	1,080.00	0.00	0.00	1,080.00	31/12/2015
2119 000000002 0000000000000000002 0007 0001	EMMANUEL AMARO ALVAREZ	91.20	0.00	0.00	91.20	31/12/2015
2119 000000002 0000000000000000002 0010 0001	2015 MUNICIPIO DE CHALCO	2,879.80	2,237,962.00	2,237,962.00	2,879.80	31/12/2015
REN. FECHA TIPO N.POL. REF	CONCEPTO		DEBE	HABER		
00054	2015 MUNICIPIO DE CHALCO		0.00	2,237,962.00		
00055	2015 MUNICIPIO DE CHALCO		2,237,962.00	0.00		
	TOTAL:		2,237,962.00	2,237,962.00		
2119 000000002 0000000000000000002 0013 0001	ISSEMYM (CORRIENTE)	0.00	0.00	4,014,768.19	4,014,768.19	31/12/2018
REN. FECHA TIPO N.POL. REF	CONCEPTO		DEBE	HABER		
00062	ISSEMYM (CORRIENTE)		0.00	4,014,768.19		
	TOTAL:		0.00	4,014,768.19		
2119 000000002 0000000000000000002 0014 0001	ISSEMYM (CONVENIO)	0.00	0.00	28,003,868.31	28,003,868.31	31/12/2018
REN. FECHA TIPO N.POL. REF	CONCEPTO		DEBE	HABER		
00070	ISSEMYM (CONVENIO)		0.00	28,003,868.31		
	TOTAL:		0.00	28,003,868.31		
3111	Aportaciones	10,639,048.83	0.00	0.00	10,639,048.83	
3111 000000001 0000000000000000001 0001	PATRIMONIO	10,639,048.83	0.00	0.00	10,639,048.83	31/12/2015
3221	Resultados de Ejercicios Anteriores	-90,987,699.96	29,965,913.03	51,841,755.70	-69,111,857.29	
3221 000000001	RESULTADO DE EJERCICIOS ANTERIORES	-90,987,699.96	29,965,913.03	51,841,755.70	-69,111,857.29	31/12/2015
REN. FECHA TIPO N.POL. REF	CONCEPTO		DEBE	HABER		
00043	RESULTADO DE EJERCICIOS ANTERIORES		0.00	40,682,934.20		
00044	RESULTADO DE EJERCICIOS ANTERIORES		793,869.73	0.00		
00045	RESULTADO DE EJERCICIOS ANTERIORES		57,000.99	0.00		
00047	RESULTADO DE EJERCICIOS ANTERIORES		1,111,174.00	0.00		
00048	RESULTADO DE EJERCICIOS ANTERIORES		0.00	10,273,669.46		
00068	RESULTADO DE EJERCICIOS ANTERIORES		28,003,868.31	0.00		
00069	RESULTADO DE EJERCICIOS ANTERIORES		0.00	885,152.04		
	TOTAL:		29,965,913.03	51,841,755.70		

ORGANISMO DESCENTRALIZADO
DE AGUA POTABLE ALCANTARILLADO
Y SANEAMIENTO
O.D.A.P.A.S. CHALCO
R.F.C. SAP920211-178

DIRECTOR GENERAL
DR. SERGIO O. RAMIREZ HERNANDEZ

ORGANISMO DESCENTRALIZADO
DE AGUA POTABLE ALCANTARILLADO
Y SANEAMIENTO
O.D.A.P.A.S. CHALCO
R.F.C. SAP920211-178

SUBDIRECTOR DE ADMON. Y TESORERIA
LIC. JESUS PEREZ ALBARRAN

ORGANISMO DESCENTRALIZADO
DE AGUA POTABLE ALCANTARILLADO
Y SANEAMIENTO
O.D.A.P.A.S. CHALCO
R.F.C. SAP920211-178

COMISARIO
C. ALEJANDRO MARTINEZ PEÑA

ODAPAS

Cuenta Pública 2018
Remuneraciones Pagadas a Personal Administrativo
(Pesos)

Entidad Municipal: ODAS 2009 (1)

Al 31 de diciembre de 2017 y al 31 de diciembre de 2018 (2)

Concepto (3)	Monto de remuneraciones efectivamente pagadas (4)		Variacion (5)	Observaciones (6)
	2017	2018		
I. Gasto No Etiquetado	33,556,025.00	33,357,780.00	-198,245.00	
Personal Administrativo y de Servicio Público	33,556,025.00	33,357,780.00	-198,245.00	
Personal Administrativo de Servicios de Salud				
II. Gasto Etiquetado				
Personal Administrativo y de Servicio Público				
Personal Administrativo de Servicios de Salud				
Total Anual (7)	33,556,025.00	33,357,780.00	- 198,245.00	

DIRECTOR GENERAL
DR. SERGIO O. RAMÍREZ HERNÁNDEZ

SUBDIRECTOR DE ADMÓN. Y FINANZAS
LIC. JESÚS PÉREZ ALBARRÁN

COMISARIO
C. ALEJANDRO MARTÍNEZ PEÑA

ORGANISMO DESCENTRALIZADO
DE AGUA POTABLE ALCANTARILLADO
Y SANEAMIENTO
O.D.A.P.A.S. CHALCO
R.F.C. SAP920211-178

ORGANISMO DESCENTRALIZADO
DE AGUA POTABLE ALCANTARILLADO
Y SANEAMIENTO
O.D.A.P.A.S. CHALCO
R.F.C. SAP920211-178

ORGANISMO DESCENTRALIZADO
DE AGUA POTABLE ALCANTARILLADO
Y SANEAMIENTO
O.D.A.P.A.S. CHALCO
R.F.C. SAP920211-178

ODAPAS

Cuenta Pública 2018
Aportaciones de Mejoras por Servicios Ambientales (FIPASAHEM)
(pesos)

Entidad Municipal: ODAS 2009 (1)

Del 01 de enero al 31 de diciembre de 2018 (2)

Periodos (3)	Ingresos efectivamente recaudados por Derechos de Suministro de Agua Potable (4)	Cuenta Contable del Registro de la Obligación (5)		Importe efectivamente pagado por Aportaciones de Mejoras por Servicios Ambientales (6)	Fecha de Pago (7)
		Cuenta Contable donde se registra la provisión del pasivo del pago al Fideicomiso (En su caso)	Cuenta Contable donde se registra el gasto del pago al Fideicomiso		
Primer bimestre	18,567,004.00		5100 A00231 010502060402110101 3922	679,550.00	16/04/2018
Segundo bimestre	4,980,236.06		5100 A00231 010502060402110101 3922	174,308.00	14/05/2018
Tercer bimestre	3,710,261.00		5100 A00231 010502060402110101 3922	129,859.00	17/07/2018
Cuarto bimestre	2,528,818.00		5100 A00231 010502060402110101 3922	88,509.00	17/09/2018
Quinto bimestre	3,827,096.89		5100 A00231 010502060402110101 3922	133,948.00	20/11/2018
Sexto bimestre	8,555,871.00		5100 A00231 010502060402110101 3922	299,455.00	28/12/2018
Total Anual (8)	42,169,286.95			1,505,629.00	

NOTA: Agregar el expediente digitalizado de los pagos bimestrales realizados en el banco y que incluya poliza de egresos y las cedulas de cálculo

DIRECTOR GENERAL
DR. SERGIO O. RAMÍREZ HERNÁNDEZ

SUBDIRECTOR DE ADMON. Y FINANZAS
LIC. JESÚS PÉREZ ALBARRÁN

COMISARIO
C. ALEJANDRO MARTÍNEZ PEÑA

ORGANISMO DESCENTRALIZADO DE AGUA POTABLE ALCANTARILLADO Y SANEAMIENTO
O.D.A.P.A.S. CHALCO
R.F.C. SAP920211-178

ORGANISMO DESCENTRALIZADO DE AGUA POTABLE ALCANTARILLADO Y SANEAMIENTO
O.D.A.P.A.S. CHALCO
R.F.C. SAP920211-178

ORGANISMO DESCENTRALIZADO DE AGUA POTABLE ALCANTARILLADO Y SANEAMIENTO
O.D.A.P.A.S. CHALCO
R.F.C. SAP920211-178

ODAPAS

Cuenta Pública 2018
Informe Anual de Obras Terminadas
(Pesos)

Entidad Municipal: (1) ODAS 2009

Al 31 de diciembre de 2018 (2)

Cuenta de Registro (3)	Identificación de la Obra (4)	Ubicación de la Obra (5)	Fecha de Inicio (6)	Fecha de Término (7)	Tipo de Ejecución (8)	Fuente de Financiamiento (9)		
						Clave	Concepto	Importe
			SIN MOVIMIENTOS					
							Total (10)	

DIRECTOR GENERAL (14)
DR. SERGIO O. RAMÍREZ HERNÁNDEZ

SUBDIRECTOR DE ADMON. Y TESORERÍA (14)
LIC. JESUS PÉREZ ALBARRÁN

COMISARIO (14)
C. ALEJANDRO MARTÍNEZ PEÑA

SUBDIRECTOR DE OPERACIÓN Y CONSTRUCCIÓN (14)
ING. DELFINO REYES GONZÁLEZ

ORGANISMO DESCENTRALIZADO
DE AGUA POTABLE ALCANTARILLADO
Y SANEAMIENTO
O.D.A.P.A.S. CHALCO
R.F.C. SAP920211-178

ORGANISMO DESCENTRALIZADO
DE AGUA POTABLE ALCANTARILLADO
Y SANEAMIENTO
O.D.A.P.A.S. CHALCO
R.F.C. SAP920211-178

ORGANISMO DESCENTRALIZADO
DE AGUA POTABLE ALCANTARILLADO
Y SANEAMIENTO
O.D.A.P.A.S. CHALCO
R.F.C. SAP920211-178

ORGANISMO DESCENTRALIZADO
DE AGUA POTABLE ALCANTARILLADO
Y SANEAMIENTO
O.D.A.P.A.S. CHALCO
R.F.C. SAP920211-178

ODAPAS

Cuenta Pública 2018
Informe Anual de Construcciones en Proceso
(Pesos)

Entidad Municipal: (1) ODAS 2009

Al 31 de diciembre de 2018 (2)

Clave Presupuestaria (3)	Identificación de la Obra (4)	Núm. Contrato (5)	Ubicación de la Obra (6)	Fecha de Inicio (7)	Fecha de Término (8)	Tipo de Ejecución (9)	Bienes Propios (10)	Avance (11)		Fuente de Financiamiento (12)		
								Físico %	Financiero %	Clave	Concepto	Importe
	1235-01-02-01-01-2012	ODAPAS/AD/RP/002/10	SAN MARCOS HUIXTOCO	16/12/2010	30/12/2010	C	X	100%	100%	101	PROPIOS	366,493.76
	1235-01-03-01-01-2011	ODAPAS/LPN/RF/OP/001/10	SAN LUCAS AMALINALCO	10/01/2011	09/04/2011	C	X	100%	100%	606, 101	PRODDER Y PROPIOS	2,168,348.97
	1235-01-13-13-01-2012	ODAPAS/OP/IR/PRODDER/0	POZO 2 (SANTIAGUITO)	05/12/2012	15/12/2012	C	X	100%	100%	606	PRODDER	592,615.86
	1235-01-14-14-01-2012	ODAPAS/CHALCO/SROP/13 P/RC/01/2012	ESTUDIO SIMPLIFICADO DE LA SITUACIÓN DEL SISTEMA DE AGUA POTABLE, DRENAJE Y SANEAMIENTO DE CHALCO.	27/11/2012	14/12/2012	C	X	60%	39%	606, 101	PRODDER Y PROPIOS	555,813.92
	1235-01-16-16-01-2012	ODAPAS/OP/IR/PRODDER/0	CARCAMOS XICO - CHIMALPA Y SAN LUCAS	27/11/2012	14/12/2012	C	X	100%	100%	606	PRODDER	1,492,319.57
	1235-01-19-19-01-2012	ODAPAS-OP/AD/PRODDER/0	COL. NVA SAN ANTONIO	30/10/2012	30/11/2012	C	X	100%	100%	606	PRODDER	238,002.79
	1235-01-32-32-01-2013	ODAPAS/CHALCO/13P/RC/2	COL. COVADONGA	02/08/2013	30/10/2013	C	X	100%	98%	606, 101	PRODDER Y PROPIOS	1,781,272.68
	1235-01-33-33-01-2014	ODAPAS/CHALCO/13O/OP/P	POZO 6 Y POZO 8 MUNICIPIO DE CHALCO	26/12/2013	30/12/2013	C	X	100%	100%	606, 101	PROME Y PROPIOS	2,220,093.32
	1235-01-34-34-01-2014	ODAPAS/CHALCO/13O/OP/P	COL. UNION DE GUADALUPE	26/12/2013	30/12/2013	C	X	100%	100%	606, 101	PROME Y PROPIOS	2,569,791.02
	1235-01-35-35-01-2015	AD/CHA/ODAPAS-RP-004-20	POZO PORTAL CHALCO II	21/08/2015	31/12/2015	C	X	100%	51%	101	PROPIOS	5,445,740.94
	1235-01-36-36-01-2015	ODAPASCHA/OA-002/2015	PROLON SAN ISIDRO S/N, COL INDUSTRIAL	31/12/2015	31/12/2015	C	X	100%	90%	101	PROPIOS	5,289,405.68
	1235-01-37-37-01-2015	ODAPASCHA/AD/OB/PRODD	COL. JARDINES DE CHALCO	08/12/2015	31/12/2015	C	X	100%		101	PROPIOS	3,928,121.50
	1235-01-38-01-01-2015	ODAPAS/CHA/OA-003/2015	COL. JARDINES DE CHALCO	23/11/2015	31/12/2015	C	X	100%	25%	101	PROPIOS	340,812.93
	1235-01-38-38-01-2015	ODAPAS/CHA/OA-003/2015	COL. JARDINES DE CHALCO	03/11/2015	31/12/2015	C	X	100%	51%	101	PROPIOS	691,281.71
	1235-01-39-01-01-2015	ODAPASCGA/OA-001/2015	COL. JARDINES DE CHALCO	15/11/2015	31/12/2015	C	X	100%	1%	101	PROPIOS	5,943.74
	1235-01-39-39-01-2015	ODAPASCHA/OA-003/2015	COL. JARDINES DE CHALCO	04/12/2015	31/12/2015	C	X	100%	9%	101	PROPIOS	124,799.93
	1235-01-40-01-01-2015	ODAPASCHA/OA-002/2015	COL. JARDINES DE CHALCO	15/11/2015	31/12/2015	C	X	100%	50%	101	PROPIOS	258,142.68
	1235-01-40-40-01-2015	ODAPASCHA/AO-002/2015	COL. JARDINES DE CHALCO	29/06/2015	31/12/2015	C	X	100%	7%	101	PROPIOS	14,618.58
	1235-01-41-01-01-2015	ODAPASCHA/OA-004/2015	COL. JARDINES DE CHALCO	15/12/2015	31/12/2015	C	X	100%	72%	101	PROPIOS	55,964.25
	1235-01-41-41-01-2015	ODAPASCHA/OA-004/2015	COL. JARDINES DE CHALCO	15/12/2015	31/12/2015	C	X	100%	3%	101	PROPIOS	1,824.52
	1235-01-42-01-01-2015	ODAPAS/CHA/OA-005/2015	COL. UNION DE GUADALUPE	15/11/2015	31/12/2015	C	X	100%	2%	101	PROPIOS	7,924.99
	1235-01-42-42-01-2015	ODAPAS/CHA/OA-005/2015	COL. UNION DE GUADALUPE	15/11/2015	31/12/2015	C	X	100%	10%	101	PROPIOS	124,781.93
	1235-01-43-01-01-2015	ODAPASCHA/OA-006/2015	COL. SAN ISIDRO	23/11/2015	31/12/2015	C	X	100%	46%	101	PROPIOS	571,592.19
	1235-01-43-43-01-2015	ODAPASCHA/OA-006/2015	COL. SAN ISIDRO	21/12/2015	31/12/2015	C	X	100%	20%	101	PROPIOS	254,600.00
	1235-01-44-44-01-2015	AD/CHA/ODAPAS-RP-002-20	COL. UNION DE GUADALUPE	20/07/2015	31/12/2015	C	X	80%	24%	101	PROPIOS	1,394,393.74
	1235-01-45-45-01-2015	ODA/CHA/RP/LPN/001/2017	COL. UNION DE GUADALUPE	29/04/2017	20/09/2017	C	X	80%	24%	101	PROPIOS	8,123,338.89
											Total (13)	38,618,040.09

DIRECTOR GENERAL (14)
DR. SERGIO O. RAMÍREZ HERNÁNDEZ
ORGANISMO DESCENTRALIZADO DE AGUA POTABLE ALCANTARILLADO Y SANEAMIENTO
O.D.A.P.A.S. CHALCO
R.F.C. SAP920211-178

SUBDIRECTOR DE ADMON. Y TESORERÍA (14)
LIC. JESUS PÉREZ ALBARRÁN
ORGANISMO DESCENTRALIZADO DE AGUA POTABLE ALCANTARILLADO Y SANEAMIENTO
O.D.A.P.A.S. CHALCO
R.F.C. SAP920211-178

COMISARIO (14)
LIC. ALEJANDRO MARTÍNEZ PEÑA
ORGANISMO DESCENTRALIZADO DE AGUA POTABLE ALCANTARILLADO Y SANEAMIENTO
O.D.A.P.A.S. CHALCO
R.F.C. SAP920211-178

SUBDIRECTOR DE OPERACIÓN Y CONSTRUCCIÓN (14)
ING. DELFINO REYES GONZÁLEZ
ORGANISMO DESCENTRALIZADO DE AGUA POTABLE ALCANTARILLADO Y SANEAMIENTO
O.D.A.P.A.S. CHALCO
R.F.C. SAP920211-178

ODAPAS

Cuenta Pública 2018
Informe de Depuración de Construcciones en Proceso de 2017 y Ejercicios Anteriores
(Pesos)

Entidad Municipal: (1) ODAS 2009

Al 31 de diciembre de 2018 (2)

Cuenta de Registro (3)	Identificación de Obra (4)	Reparaciones y Mantenimientos (5)	Obras no Capitalizables o del Dominio Público (6)	Obras Capitalizables o Transferibles (7)	Importe (8)	Comentarios (9)
				SIN MOVIMIENTOS		
				Total (10)	-	

DIRECTOR GENERAL (14)
DR. SERGIO O. RAMÍREZ HERNÁNDEZ
ORGANISMO DESCENTRALIZADO DE AGUA POTABLE ALCANTARILLADO Y SANEAMIENTO
O.D.A.P.A.S. CHALCO
R.F.C. SAP920211-178

SUBDIRECTOR DE ADMÓN. Y TESORERÍA (14)
LIC. JESUS PÉREZ ALBARRÁN
ORGANISMO DESCENTRALIZADO DE AGUA POTABLE ALCANTARILLADO Y SANEAMIENTO
O.D.A.P.A.S. CHALCO
R.F.C. SAP920211-178

COMISARIO (14)
C. ALEJANDRO MARTÍNEZ PEÑA
ORGANISMO DESCENTRALIZADO DE AGUA POTABLE ALCANTARILLADO Y SANEAMIENTO
O.D.A.P.A.S. CHALCO
R.F.C. SAP920211-178

SUBDIRECTOR DE OPERACIÓN Y CONSTRUCCIÓN (14)
ING. DELFINO REYES GONZÁLEZ
ORGANISMO DESCENTRALIZADO DE AGUA POTABLE ALCANTARILLADO Y SANEAMIENTO
O.D.A.P.A.S. CHALCO
R.F.C. SAP920211-178

Cuenta Pública 2018

Conciliación entre los Ingresos Presupuestarios y Contables

(Pesos)

Entidad Municipal: ODAS DE CHALCO 2009 (1) **Del 01 de enero al 31 de diciembre de 2018** (2)

1.- Total de Ingresos Presupuestarios (3)		69,476,142.06
2.- Más Ingresos contables no presupuestarios (4)		22,103,021.80
2.1 Ingresos Financieros		
2.2 Incremento por Variación de Inventarios		
2.3 Disminución del Exceso de Estimaciones por Pérdida o Deterioro u Obsolescencia		
2.4 Disminución del Exceso de Provisiones		
2.5 Otros Ingresos y Beneficios Varios	22,101,314.69	
2.6 Otros ingresos Contables no Presupuestarios	1,707.11	
3.- Menos Ingresos presupuestarios no contables (5)		
3.1 Aprovechamientos Patrimoniales		
3.2 Ingresos derivados de Financiamientos		
3.3 Otros Ingresos Presupuestarios no Contables		
4.- Total de Ingresos Contables (4=1+2-3) (6)		91,579,163.86

"Bajo protesta de decir verdad declaramos que los Estados Financieros y sus notas, son razonablemente correctos y son responsabilidad del emisor"

DIRECTOR GENERAL
DR. SERGIO O. RAMÍREZ HERNÁNDEZ

SUBDIRECTOR DE ADMÓN. Y TESORERIA
LIC. JESÚS PÉREZ ALBARRÁN

COMISARIO
C. ALEJANDRO MARTÍNEZ PEÑA

ORGANISMO DESCENTRALIZADO DE AGUA POTABLE ALCANTARILLADO Y SANEAMIENTO
O.D.A.P.A.S. CHALCO
R.F.C. SAP920211-178

ORGANISMO DESCENTRALIZADO DE AGUA POTABLE ALCANTARILLADO Y SANEAMIENTO
O.D.A.P.A.S. CHALCO
R.F.C. SAP920211-178

ORGANISMO DESCENTRALIZADO DE AGUA POTABLE ALCANTARILLADO Y SANEAMIENTO
O.D.A.P.A.S. CHALCO
R.F.C. SAP920211-178

Cuenta Pública 2018
Conciliación entre los Egresos Presupuestarios y los Gastos Contables

(Pesos)

Entidad Municipal: ODAS DE CHALCO 2009 (1) **Del 01 de enero al 31 de diceimbre de 2018** (2)

1.- Total de Egresos Presupuestarios (3)		67,556,468.80
2.- Menos Egresos Presupuestarios no Contables (4)		0.00
2.1 Materias Primas y Materiales de Producción y Comercialización	0.00	
2.2 Materiales y Suministros	0.00	
2.3 Mobiliario y Equipo de Administración	0.00	
2.4 Mobiliario y Equipo Educacional y Recreativo	0.00	
2.5 Equipo e Instrumental Médico y de Laboratorio	0.00	
2.6 Vehículos y Equipo de Transporte	0.00	
2.7 Equipo de Defensa y Seguridad	0.00	
2.8 Maquinaria, Otros Equipos y Herramientas	0.00	
2.9 Activos Biológicos	0.00	
2.10 Bienes Inmuebles	0.00	
2.11 Activos Intangibles	0.00	
2.12 Obra Pública en Bienes de Dominio Público	0.00	
2.13 Obra Pública en Bienes Propios	0.00	
2.14 Acciones y Participaciones de Capital	0.00	
2.15 Compra de Títulos y Valores	0.00	
2.16 Concesión de Prestamos	0.00	
2.17 Inversiones en Fideicomisos, Mandatos y Otros Análogos	0.00	
2.18 Provisiones para Contingencias y Otras Erogaciones Especiales	0.00	
2.19 Amortización de la Deuda Pública	0.00	
2.20 Adeudos de Ejercicios Fiscales Anteriores (ADEFAS)	0.00	
2.21 Otros Egresos Presupuestarios no Contables	0.00	
3.- Más Gastos Contables no Presupuestarios (5)		29,586,660.12
3.1 Estimaciones Depreciaciones, Deterioros, Obsolescencia y Amortizaciones		
3.2 Provisiones		
3.3 Disminución de Inventarios		
3.4 Aumento por insuficiencia de Estimaciones por Pérdida o Deterioro u Obsolescencia		
3.5 Aumento por Insuficiencia de Provisiones		
3.6 Otros Gastos	12,061,614.24	
3.7 Otros Gastos Contables no *Presupuestarios*	17,525,045.88	
4.-Total de Gasto Contable (4=1-2+3) (6)		97,143,128.92

"Bajo protesta de decir verdad declaramos que los Estados Financieros y sus notas, son razonablemente correctos y son responsabilidad del emisor"

ORGANISMO DESCENTRALIZADO DE AGUA POTABLE ALCANTARILLADO Y SANEAMIENTO O.D.A.P.A.S. CHALCO R.F.C. SAP920211-178

DIRECTOR GENERAL
DR. SERGIO O. RAMÍREZ HERNÁNDEZ

SUBDIRECTOR DE ADMON. Y TESORERIA
LIC. JESÚS PÉREZ ALBARRÁN

ORGANISMO DESCENTRALIZADO DE AGUA POTABLE ALCANTARILLADO Y SANEAMIENTO O.D.A.P.A.S. CHALCO R.F.C. SAP920211-178

COMISARIO
ALEJANDRO MARTÍNEZ PEÑA

ORGANISMO DESCENTRALIZADO DE AGUA POTABLE ALCANTARILLADO Y SANEAMIENTO O.D.A.P.A.S. CHALCO R.F.C. SAP920211-178

Cuenta Pública 2018
Inventario de Bienes Inmuebles
(Pesos)

ODAPAS

1.- MUNICIPIO CHALCO
2.- NUMERO 2038

3.- ATUNTAMIENTO
ODAPAS
DIF
IMCUFIDE
OTROS

ESPECIFICAR _____

4.- FECHA 31/12/2018

INVENTARIO DE BIENES INMUEBLES

5	6		7	8	9	10	11				12	13	14	15	16	17	18	19	20	21	22	23			24	25	26					27
[illegible]	[illegible]	[illegible]	[illegible]	[illegible]	[illegible]	[illegible]	[illegible]	[illegible]	[illegible]	[illegible]	[illegible]	[illegible]	[illegible]	[illegible]	[illegible]	[illegible]	[illegible]	[illegible]	[illegible]	[illegible]	[illegible]	[illegible]	[illegible]	[illegible]	[illegible]	[illegible]	[illegible]	[illegible]	[illegible]	[illegible]	[illegible]	[illegible]
1	1254	1	BIENES INMUEBLES - TERRENOS - REVALUACION DE TERRENOS	TERRENO	NARANJA 31-C MARCO ANTONIO SOSA CHALCO	CHALCO DE DIAZ COVARRUBIAS	16 95 CON LOTE 32-C	15 14 CON LOTE 33-C	7 76 PROPIEDAD PRIVADA	7 16 CALLE NARANJO	117 48	6 00	2013-05-27	10 766 00	PUBLICO	CONTRATO DE CESION DE DERECHOS	SIN INSCRIPCION	SIN REGISTRO	[illegible]	36 872 00	[illegible]	0	23	2015-06-30	[illegible]							
2	1251	1	BIENES INMUEBLES - TERRENOS - REVALUACION DE TERRENOS	TERRENO	NARANJA 33-C MARCO ANTONIO SOSA CHALCO	CHALCO DE DIAZ COVARRUBIAS	17 88 CON LOTE 32-C	16 95 CON LOTE 31-C	7 77 CON PROPIEDAD PRIVADA	7 10 CON CALLE EL NARANJO	126 42	6 00	2013-05-27	12 362 00	PUBLICO	CONTRATO DE CESION DE DERECHOS	SIN INSCRIPCION	SIN REGISTRO	[illegible]	36 137 00	[illegible]	0	23	2015-06-30	[illegible]							
1	1235	0	BIENES INMUEBLES - EDIFICIOS - EDIFICIOS ADMINISTRATIVOS	EDIFICIO	BLVD. VICENTE GUERRERO 190 SAN JUAN SAN CHALCO DE SAN JUAN CHALCO	ESTADO DE MEXICO	36 ROSA NEYRA FRANCO	88 CARRETERA CHALCO CUAUTLINGO	45 80 [illegible] HERNANDEZ	17 42 CALLE CIRCUITO SAN JUAN	1 000 00	5 1 10 00	1991-04-18	9 361 864 00	EDIF PUB O COMERCIAL	NITI ESCRITURA	SIN INSCRIPCION	SIN REGISTRO	0000208813000 0000	[illegible]	DONAMIENTO A INTE NOTARIO	0	21	2009-12-31	2016-11-27 13 04 5	3 AÑO 11 MESES	4 AÑOS [illegible]	2	15 636 14	93 818 84	734 888 56	CONTRATO DE COMPRA VENTA
														9 361 864 00																		

DIRECTOR GENERAL
DR. SERGIO [illegible]
Firma (28)

SUBDIRECTOR DE ADMON. Y TESORERIA
LIC. JESUS PEREZ ALCANTAR
Firma (29)

C. ALEJANDRO MARTINEZ PENA
Firma (29)

CONTRALOR INTERNO MUNICIPAL
LIC. JORGE SANCHEZ RAMIREZ
Firma (30)

Notas

1) La depreciación mensual no aplicada para la cuenta 1235 [illegible] no [illegible]

2) Relación de valor de adquisición y valor actual de terrenos y [illegible] con el fin de [illegible] para las [illegible] [illegible] en caso de no cumplir con [illegible] [illegible] se [illegible] no se [illegible]

ORGANISMO DESCENTRALIZADO
DE AGUA POTABLE ALCANTARILLADO
Y SANEAMIENTO
O.D.A.P.A.S. CHALCO
R.F.C. SAP920211-178

ORGANISMO DESCENTRALIZADO
DE AGUA POTABLE ALCANTARILLADO
Y SANEAMIENTO
O.D.A.P.A.S. CHALCO
R.F.C. SAP920211-178

ORGANISMO DESCENTRALIZADO
DE AGUA POTABLE ALCANTARILLADO
Y SANEAMIENTO
O.D.A.P.A.S. CHALCO
R.F.C. SAP920211-178

ORGANISMO DESCENTRALIZADO
DE AGUA POTABLE ALCANTARILLADO
Y SANEAMIENTO
O.D.A.P.A.S. CHALCO
R.F.C. SAP920211-178

Cuenta Pública 2018
Inventario de Bienes Muebles
(Pesos)

1.- MUNICIPIO CHALCO
2.- NUMERO 2009

3.- AYUNTAMIENTO [ ] ODAS [X] IMCUFIDE [ ] OTROS [ ]
ESPECIFICAR_________

4.- FECHA 31 DE DICIEMBRE DE 2018

INVENTARIO DE BIENES MUEBLES

5	6		7	8	9	10	11	12	13	14	15					16			17	18	19	20					21
											FACTURA					POLIZA						DEPRECIACIÓN					
NUM PROG.	CUENTA	SUBCUENTA	NOMBRE DE LA CUENTA	NUMERO DE INVENTARIO	NOMBRE DEL RESGUARDATARIO	NOMBRE DEL MUEBLE	MARCA	MODELO	NUMERO DE SERIE	ESTADO DE USO	NUMERO	FECHA	PROVEEDOR	COSTO	TIPO	NUMERO	FECHA	FECHA DE MOVIMIENTO DE ALTA	DEPENDENCIA RESPONSABLE	TIEMPO DE VIDA ÚTIL	MÉTODO	%	MENSUAL	SEMESTRAL	ACUMULADA	COMENTARIOS
1	1241	4	ADMINISTRACIÓN - EQUIPO DE	CHA-2000-009-C01-000001	GALICIA GUTIERREZ DAVID	CENTRAL DE	S/M	S/M	S/N	B	1172	1994-07-15	MICRO SISTEMAS DE ORIENTE	3 609.00	E	100	1994-07-16	2012-11-05 09:42:36	CONSTRUCCIÓN	3 años 11 meses	Línea recta	20	60.15	360.90	2827.05	1241-04-01-01
2	1241	4	ADMINISTRACIÓN - EQUIPO DE	CHA-2-008-213-000127	TREJO RAMIREZ ROSALBA	MOVIL PARA	SAUDER	S/M	S/N	B	810	1996-02-12	INTEGRALES	1 399.00	D	16	1996-03-12	2012-11-05 09:42:49	ÁREA DE ADQUISICIONES	3 años 11 meses	Línea recta	20	23.32	139.92	1096.92	1241-04-01-56
3	1241	4	ADMINISTRACIÓN - EQUIPO DE	CHA-2-008-224-000016	ALTAMIRANO BALBUENA ROGELIO	PLOTTER	HEWLETT PACKARD	C7770B	SG-7933036	B	72938	2002-05-24	COMPU SOLUCIONES	32 862.50	D	1	2002-12-12	2012-11-05 09:42:35	ÁREA DE FACTIBILIDADES	3 años 11 meses	Línea recta	20	547.71	3286.26	25742.31	DONACIÓN HECHA A ODAPAS
4	1241	4	ADMINISTRACIÓN - EQUIPO DE	CHA-2-008-803-000064	ELIAS GASCA MIRIAM	CENTRAL DE	HEWLETT PACKARD	CV670AABM	MXD4140JQ0	M	176076	2004-08-26	COMPUTACIÓN Y	10 800.00	D	1	2004-08-14	2012-11-05 09:42:38	COMERCIALIZACIÓN	3 años 11 meses	Línea recta	20	180.00	1080.00	5460.00	1241-04-01-38 MONITOR, TECLADO Y MOUSE
5	1241	4	ADMINISTRACIÓN - EQUIPO DE	CHA-2-008-803-000034	GALARZA ORTIZ JOSE EMMANUEL	CENTRAL DE	S/M	S/M	S/N	B	75	2005-02-21	AGUILAR QUIROZ JOSE JOAQUIN	10 250.00	E	38	2005-03-11	2012-11-05 09:42:35	COMERCIALIZACIÓN	3 años 11 meses	Línea recta	20	170.83	1024.98	8029.13	1241-04-01-39 MONITOR, TECLADO Y MOUSE
6	1241	4	ADMINISTRACIÓN - EQUIPO DE	CHA-2-008-D00-000019	PIÑA ARANDA ARIEL	IMPRESORA LASER	HEWLETT PACKARD	LASER JET 1160	CNL4D27142	B	97	2006-05-30	COMPUTADORAS	3 895.00	E	79	2006-06-30	2012-11-05 09:42:35	UNIDAD JURÍDICA	3 años 11 meses	Línea recta	20	64.92	389.52	3051.12	1241-04-01-81
7	1241	4	ADMINISTRACIÓN - EQUIPO DE	CHA-2-008-803-000018	ARAUZA GALVAN MONICA	ESCANER	FUJITSU	FI-5120D	27190	B	606	2006-05-09	ARCHIVOS MEMO	18 918.00	E	54	2006-05-08	2012-11-05 09:42:35	COMERCIALIZACIÓN	3 años 11 meses	Línea recta	20	315.30	1891.80	14819.10	1241-04-01-82
8	1241	4	ADMINISTRACIÓN - EQUIPO DE	CHA-2-009-B03-000024	GUZMAN GONZALEZ JUVENAL	IMPRESORA LASER	LASER JET	1020	CNBK625nnn	B	562	2006-12-24	N Y C CONSUMIBLES	2 500.00	D	23	2006-12-20	2012-11-05 09:42:36	COMERCIALIZACIÓN	3 años 11 meses	Línea recta	20	41.67	250.02	1958.37	1241-04-01-83
9	1241	4	ADMINISTRACIÓN - EQUIPO DE	CHA-2-009-100-000069	PIÑA ARANDA ARIEL	CENTRAL DE	TEAA	AZTEC	46213	B	1801	2007-01-31	ORIENTEDE	8 568.36	E	143	2007-09-17	2012-11-05 09:42:36	UNIDAD JURÍDICA	3 años 11 meses	Línea recta	20	142.81	855.66	6700.53	1241-04-01-44 MONITOR, TECLADO Y MOUSE
10	1241	4	ADMINISTRACIÓN - EQUIPO DE	CHA-2-009-100-000039	LOPEZ CORTES GUADALUPE VIOLETA	CENTRAL DE	HEWLETT PACKARD	S/M	375052-001	M	325	2007-02-27	OPERADORA OMNI S A DE C V	10 781.74	E	48	2007-02-28	2012-11-05 09:42:32	UNIDAD DE PLANEACIÓN	3 años 11 meses	Línea recta	20	179.70	1078.20	8445.74	1241-04-01-45 MONITOR, TECLADO Y MOUSE
11	1241	4	ADMINISTRACIÓN - EQUIPO DE	CHA-2-008-000-000004	VALVERDE CASTILLO MARIA CARLOTA	CENTRAL DE	emachines	L3067	CGA7950003	M	CHLN1002740	2008-01-30	MEXICO S A DE C	6 950.45	E	183	2008-01-30	2012-11-05 09:42:38	CONTRALORÍA INTERNA	3 años 11 meses	Línea recta	20	115.83	695.58	5444.62	1241-04-01-47 MONITOR, TECLADO Y MOUSE
12	1241	4	ADMINISTRACIÓN - EQUIPO DE	CHA-2-008-213-000021	TREJO RAMIREZ ROSALBA	CENTRAL DE	emachines	L3067	CGA7950001	M	CHLN1002740	2008-01-30	MEXICO S A DE C	6 950.45	E	182	2008-01-31	2012-11-05 09:42:33	ÁREA DE ADQUISICIONES	3 años 11 meses	Línea recta	20	115.83	695.58	5444.62	1241-04-01-46 MONITOR, TECLADO Y MOUSE
13	1241	4	ADMINISTRACIÓN - EQUIPO DE	CHA-2-008-306-000023	MARTINEZ PONCE DIANA MARICELA	NO BREAK	CDP	B-SMART 1508	532770003	M	758	2008-06-08	GONZALEZ	6 958.51	E	11	2008-06-06	2012-11-05 09:42:35	ÁREA DE RECURSOS HUMANOS	3 años 11 meses	Línea recta	20	115.94	695.64	5449.28	1241-04-01-48
14	1241	4	ADMINISTRACIÓN - EQUIPO DE	CHA-2-008-803-000104	HERRERA LOPEZ RAUL EDGAR	ESCANER	FUJITSU	FI-6130	170088	B	274	2010-04-13	INGENIERÍA Y	17 745.00	D	7	2010-04-13	2012-11-05 09:42:34	COMERCIALIZACIÓN	3 años 11 meses	Línea recta	20	295.75	1774.50	13900.25	1241-04-01-66
15	1241	4	ADMINISTRACIÓN - EQUIPO DE	CHA-2-008-222-000043	GARCIA LOPEZ SILVIA	COMPUTADORA	emachines	EL 1352	0211C320270	B	549	2010-07-27	TUMALAN GUZAR LIZBETH MARCEL	7 327.59	E	58	2010-07-23	2012-11-05 09:42:36	ÁREA DE DRENAJE Y ALCANTARILLADO	3 años 11 meses	Línea recta	20	122.13	732.78	5739.98	1241-04-01-71 MONITOR, TECLADO Y MOUSE
16	1241	4	ADMINISTRACIÓN - EQUIPO DE	CHA-2-008-D00-000063	PIÑA ARANDA ARIEL	COMPUTADORA	emachines	EL 1352	0211C26027	B	549	2010-07-27	TUMALAN GUZAR LIZBETH MARCEL	7 327.59	E	58	2010-07-23	2012-11-05 09:42:36	UNIDAD JURÍDICA	3 años 11 meses	Línea recta	20	122.13	732.78	5739.98	1241-04-01-72 MONITOR, TECLADO Y MOUSE
17	1241	4	ADMINISTRACIÓN - EQUIPO DE	CHA-2-008-713-000048	TREJO RAMIREZ ROSALBA	COMPUTADORA	emachines	EL 1352	0211C313270	B	549	2010-07-27	TUMALAN GUZAR LIZBETH MARCEL	7 327.59	E	58	2010-07-23	2012-11-05 09:42:36	ÁREA DE ADQUISICIONES	3 años 11 meses	Línea recta	20	122.13	732.78	5739.98	1241-04-01-70
18	1241	4	ADMINISTRACIÓN - EQUIPO DE	CHA-2-008-803-000034	GALARZA ORTIZ JOSE EMMANUEL	COMPUTADORA LAP TOP	TOSHIBA	S/M	6A088119O	B	22	2010-11-10	LEON URIBE LILIANA ALICIA	8 929.00	E	84	2010-11-29	2012-11-05 09:42:35	COMERCIALIZACIÓN	3 años 11 meses	Línea recta	20	148.82	892.92	6994.42	1241-04-01-73
19	1241	4	ADMINISTRACIÓN - EQUIPO DE	CHA-2-008-309-000014	MARTINEZ PONCE DIANA MARICELA	CPU	LG	S/M	S/N	B	480	2011-03-22	GUERRERO CRUZ JULIO	3 879.31	E	3	2011-04-07	2012-11-05 09:42:35	ÁREA DE RECURSOS HUMANOS	3 años 11 meses	Línea recta	20	64.66	387.96	3038.85	1241-04-01-74
20	1241	4	ADMINISTRACIÓN - EQUIPO DE	CHA-2-008-000-000011	VALVERDE CASTILLO MARIA CARLOTA	IMPRESORA LASER	HEWLETT PACKARD	1102W	VNB3272214	B	95	2011-05-06	LEON URIBE LILIANA ALICIA	3 534.65	D	44	2011-05-31	2012-11-05 09:42:35	CONTRALORÍA INTERNA	3 años 11 meses	Línea recta	20	58.91	353.46	2768.80	1241-04-01-75
21	1241	4	ADMINISTRACIÓN - EQUIPO DE	CHA-2-008-803-000176	ORDUÑEZ PALMA DANIEL CRISTOPHER	BAFLE DE 15	AUDIOBOAHN	PAS 15AER	S/N	B	166	2011-06-15	LEON URIBE LILIANA ALICIA	7 866.00	D	42	2011-06-30	2012-11-05 09:42:43	COMERCIALIZACIÓN	3 años 11 meses	Línea recta	20	131.10	786.60	6161.70	1241-05-01-01
22	1241	4	ADMINISTRACIÓN - EQUIPO DE	CHA-2-008-893-000056	MORENO ZAMORA MARIA FELIX	IMPRESORA LASER	HEWLETT PACKARD	1102W	VNB4F31837	B	166	2011-06-21	LEON URIBE LILIANA ALICIA	3 534.65	D	42	2011-06-31	2012-11-05 09:42:35	COMERCIALIZACIÓN	3 años 11 meses	Línea recta	20	58.91	353.46	2768.80	1241-04-01-76
23	1241	4	ADMINISTRACIÓN - EQUIPO DE	CHA-2-009-219-000178	GARCIA JUAREZ JESUS	GENERADOR ELECTRICO Y	TRUPER	09113040230	S/N	B	3292	2011-07-12	ROMERO	10 183.66	D	10	2011-07-08	2012-11-05 09:42:42	ÁREA DE AGUA POTABLE	3 años 11 meses	Línea recta	20	169.73	1018.38	7977.23	1241-05-01-06
24	1241	4	ADMINISTRACIÓN - EQUIPO DE	CHA-2000-009-207-000015	TAPIA VALDIVIA MIRNA	IMPRESORA	EPSON	P412B	LCLK077524	B	512	2011-07-26	GUERRERO CRUZ JULIO	3 275.66	E	17	2011-09-07	2012-11-05 09:42:38	ÁREA DE CONTABILIDAD	3 años 11 meses	Línea recta	20	54.60	327.60	2566.12	1241-04-01-77
25	1241	4	ADMINISTRACIÓN - EQUIPO DE	CHA-2-009-B00-000066	MENDOZA LUGO ANA TERESA	EQUIPO DE COMPUTO	ACTECK	S/M	949998022512	B	512	2011-07-27	GUERRERO CRUZ JULIO	7 068.97	E	17	2011-09-07	2012-11-05 09:42:37	FINANZAS Y ADMINISTRACIÓN	3 años 11 meses	Línea recta	20	117.82	706.92	5537.40	1241-04-01-78 MONITOR, TECLADO MOUSE
26	1241	4	ADMINISTRACIÓN - EQUIPO DE	CHA-2000-009-207-000024	AVILA GOMEZ EVELIA	IMPRESORA	HEWLETT PACKARD	LASERT JET 1102	VNB3S35811	B	230	2011-08-01	LEON URIBE LILIANA ALICIA	3 465.95	D	40	2011-08-31	2012-11-05 09:42:34	ÁREA DE CONTABILIDAD	3 años 11 meses	Línea recta	20	58.10	348.60	2730.67	1241-04-01-80
27	1241	4	ADMINISTRACIÓN - EQUIPO DE	CHA-2-009-214-000179	DIAZ CASTAÑEDA NORMA ARACELI	DVR	CYCAM	MDR7592-B	BEU00RAU	B	2343	2011-08-31	ORIENTEDE	6 275.00	D	32	2011-08-31	2012-11-05 09:42:47	ÁREA DE PATRIMONIO	3 años 11 meses	Línea recta	20	104.58	627.48	4915.38	1241-05-01-10
28	1241	4	ADMINISTRACIÓN - EQUIPO DE	CHA-2-009-E00-000080	LOPEZ CORTES GUADALUPE VIOLETA	IMPRESORA	HEWLETT PACKARD	DESKJET 1000	CN11B2IMBV	B	300	2011-10-17	LEON URIBE LILIANA ALICIA	3 465.95	D	31	2011-10-31	2012-11-05 09:42:37	UNIDAD DE PLANEACIÓN	3 años 11 meses	Línea recta	20	58.10	348.60	2730.67	1241-04-01-81
29	1241	4	ADMINISTRACIÓN - EQUIPO DE	CHA-2-009-219-000083	ORTIZ ATENCO ENRIQUE	COMPUTADORA	S/M	S/M	S/N	B	336	2011-11-07	LEON URIBE LILIANA ALICIA	8 325.54	D	37	2011-11-30	2012-11-05 09:42:37	ÁREA DE AGUA POTABLE	3 años 11 meses	Línea recta	20	138.76	832.56	6521.68	1241-04-01-82 MONITOR, TECLADO Y MOUSE
30	1241	4	ADMINISTRACIÓN - EQUIPO DE	CHA-2-009-306-000068	MARTINEZ RAMIREZ JOSUE	COMPUTADORA	HEWLETT PACKARD	P6-2015la	MXX1430CWn	B	561	2011-12-28	GUERRERO CRUZ JULIO	13 000.00	D	69	2011-12-30	2012-11-05 09:42:37	ÁREA DE RECURSOS HUMANOS	3 años 11 meses	Línea recta	20	216.67	1300.02	10183.37	1241-04-01-83 MONITOR, TECLADO Y MOUSE
31	1241	4	ADMINISTRACIÓN - EQUIPO DE	CHA-2-009-214-000095	DIAZ CASTAÑEDA NORMA ARACELI	COMPUTADORA	LG	S/M	949996028453	B	563	2012-01-11	GUERRERO CRUZ JULIO	8 362.07	E	38	2012-01-17	2012-11-05 09:42:38	ÁREA DE PATRIMONIO	3 años 11 meses	Línea recta	20	139.37	836.22	6550.31	1241-04-01-85 MONITOR, TECLADO Y MOUSE
32	1241	4	ADMINISTRACIÓN - EQUIPO DE	CHA-2-009-B00-000105	MENDOZA LUGO ANA TERESA	COMPUTADORA	LG	S/M	949996027204	B	563	2012-01-11	GUERRERO CRUZ JULIO	8 362.07	E	38	2012-01-17	2012-11-05 09:42:38	FINANZAS Y ADMINISTRACIÓN	3 años 11 meses	Línea recta	20	139.37	836.22	6550.31	1241-04-01-86 MONITOR, TECLADO Y MOUSE
33	1241	4	ADMINISTRACIÓN - EQUIPO DE	CHA-2-009-219-000106	REGINO PERALTA YADIS MAYLEN	COMPUTADORA	LG	S/M	949996027466	B	563	2012-01-11	GUERRERO CRUZ JULIO	8 362.07	E	38	2012-01-17	2012-11-05 09:42:38	ÁREA DE AGUA POTABLE	3 años 11 meses	Línea recta	20	139.37	836.22	6540.31	1241-04-01-84 MONITOR, TECLADO Y MOUSE
34	1241	4	ADMINISTRACIÓN - EQUIPO DE	CHA-2000-008-208-000027	MARTINEZ RAMIREZ JOSUE	COMPUTADORA	ACTIVE	500WACTECK	139WW209712	B	575	2012-02-02	GUERRERO CRUZ JULIO	8 169.66	E	18	2012-02-03	2012-11-05 09:42:34	ÁREA DE RECURSOS HUMANOS	3 años 11 meses	Línea recta	20	136.16	816.96	6415.19	1241-04-01-87 MONITOR, TECLADO Y MOUSE
35	1241	4	ADMINISTRACIÓN - EQUIPO DE	CHA-2-009-274-000081	ALTAMIRANO BALBUENA ROGELIO	COMPUTADORA	ELITE	S/M	RC430WW1 5114700152	B	579	2012-02-14	GUERRERO CRUZ JULIO	20 688.66	E	74	2012-02-29	2012-11-05 09:42:31	ÁREA DE FACTIBILIDADES	3 años 11 meses	Línea recta	20	344.83	2068.98	16206.83	1241-04-01-88 MONITOR, TECLADO Y MOUSE
36	1241	4	ADMINISTRACIÓN - EQUIPO DE	CHA-2-009-803-000180	GALARZA ORTIZ JOSE EMMANUEL	BAFLE AMPLIFICADO	STEREN	BAF-1295	S/N	B	24001	2012-04-23	ELECTRONICA 8	3 870.80	D	27	2012-04-23	2012-11-05 09:42:42	COMERCIALIZACIÓN	3 años 11 meses	Línea recta	20	64.51	387.06	3032.02	1241-05-01-11
37	1241	4	ADMINISTRACIÓN - EQUIPO DE	CHA-2-009-B00-000079	MENDOZA LUGO ANA TERESA	IMPRESORA	HEWLETT PACKARD	P1102W	VNB4F90177	B	1041	2012-06-12	LEON URIBE LILIANA ALICIA	3 465.95	D	47	2012-07-31	2012-11-05 09:42:37	FINANZAS Y ADMINISTRACIÓN	3 años 11 meses	Línea recta	20	58.10	348.60	2730.67	1241-04-01-06
38	1241	4	ADMINISTRACIÓN - EQUIPO DE	CHA-2-009-214-000091	DIAZ CASTAÑEDA NORMA ARACELI	MONITOR LED 22	SAMSUNG	B22A100N	ZUB9WHLC2 0013	B	641	2012-07-04	GUERRERO CRUZ JULIO	3 879.31	E	41	2007-07-24	2012-11-05 09:42:37	ÁREA DE PATRIMONIO	3 años 11 meses	Línea recta	20	64.66	387.96	3038.85	1241-04-01-05
39	1241	4	ADMINISTRACIÓN - EQUIPO DE	CHA-2-009-B00-000092	MENDOZA LUGO ANA TERESA	CPU PROCESADOR	S/M	S/M	S/N	B	641	2012-07-04	GUERRERO CRUZ JULIO	18 293.10	E	41	2015-07-24	2012-11-05 09:42:37	FINANZAS Y ADMINISTRACIÓN	3 años 11 meses	Línea recta	20	304.89	1829.34	14329.65	1241-04-01-04
40	1241	4	ADMINISTRACIÓN - EQUIPO DE	CHA-2-009-224-000547	ALTAMIRANO BALBUENA ROGELIO	CPU	COOLER MASTER	SIN MODELO	SIN NUMERO	B	671	2012-08-27	GUERRERO CRUZ JULIO	18 293.10	E	8	2012-10-04	2012-11-21 11:17:46	ÁREA DE FACTIBILIDADES	3 años 11 meses	Línea recta	20	304.89	1829.34	14329.65	1241-04-01-08 TECLADO MOUSE Y 2 BOCINAS
41	1241	4	ADMINISTRACIÓN - EQUIPO DE	CHA-2-009-224-000548	ALTAMIRANO BALBUENA ROGELIO	MONITOR LED 22	SAMSUNG	S22A100N	ZUSWHHLC1 00032	B	671	2012-09-27	GUERRERO CRUZ JULIO	3 879.31	E	8	2012-10-04	2012-11-21 11:20:01	ÁREA DE FACTIBILIDADES	3 años 11 meses	Línea recta	20	64.66	387.96	3038.85	1241-04-01-10
42	1241	4	ADMINISTRACIÓN - EQUIPO DE	CHA-2000-009-E00-000007	LOPEZ CORTES GUADALUPE VIOLETA	EQUIPO DE COMPUTO	ODD	PX-450RMFUN	021211003444	B	2679	2013-02-12	GERARDO GARCIA MARTINEZ	5 602.45	E	58	2013-02-15	2013-04-01 14:22:28	UNIDAD DE PLANEACIÓN	3 años 11 meses	Línea recta	20	93.39	560.34	4389.36	1241-04-01-13
43	1241	4	ADMINISTRACIÓN - EQUIPO DE	CHA-2-009-213-000554	TREJO RAMIREZ ROSALBA	EQUIPO DE COMPUTO	ODD	PX-450RMFUN	021211003352	B	2678	2013-02-12	GERARDO GARCIA MARTINEZ	5 603.45	E	54	2013-02-15	2013-04-01 14:18:23	ÁREA DE ADQUISICIONES	3 años 11 meses	Línea recta	20	93.39	560.34	4389.36	1241-04-01-12 MONITOR SERIE 7820342259
44	1241	4	ADMINISTRACIÓN - EQUIPO DE	CHA-2-009-219-000570	REGINO PERALTA YADIS MAYLEN	EQUIPO DE COMPUTO	S/M	S/M	S/N	B	2775	2013-03-15	GERARDO GARCIA MARTINEZ	5 603.45	D	27	2013-03-21	2013-04-22 11:04:18	ÁREA DE AGUA POTABLE	3 años 11 meses	Línea recta	20	93.39	560.34	4389.36	1241-04-01-15
45	1241	4	ADMINISTRACIÓN - EQUIPO DE	CHA-2-009-214-000572	DIAZ CASTAÑEDA NORMA ARACELI	NO BREAK	TRIPP-LITE	SMART 1500LCD	2235DD0BAM 96100003	B	2638	2013-04-11	GERARDO GARCIA MARTINEZ	4 396.55	D	25	2013-04-25	2013-05-20 13:30:13	ÁREA DE PATRIMONIO	3 años 11 meses	Línea recta	20	73.28	439.68	3444.01	1241-05-01-12
46	1241	4	ADMINISTRACIÓN - EQUIPO DE	CHA-2-009-214-000577	DIAZ CASTAÑEDA NORMA ARACELI	EQUIPO DE COMPUTO	ODD	EL-450ROFUN	021210002786	B	2946	2013-05-28	GERARDO GARCIA MARTINEZ	4 666.28	D	56	2013-05-31	2013-07-16 09:53:09	ÁREA DE PATRIMONIO	3 años 11 meses	Línea recta	20	76.30	469.80	3680.27	1241-04-01-18
47	1241	4	ADMINISTRACIÓN - EQUIPO DE	CHA-2-009-213-000644	TREJO RAMIREZ ROSALBA	COMPUTADORA	HEWLETT PACKARD	TST-3011-024 W7PROS	TS41Y510364 86	B	134	2014-10-07	ELIZABETH AQUINO RAMIREZ	14 400.00	E	34	2014-11-19	2015-01-07 14:32:06	ÁREA DE ADQUISICIONES	3 años 11 meses	Línea recta	20	240.00	1440.00	11280.00	1241-04-01-21
48	1241	4	ADMINISTRACIÓN - EQUIPO DE	CHA-2-009-272-000649	GARCIA LOPEZ SILVIA	IMPRESORA LASER	HEWLETT PACKARD	M601	CNDCG89165	B	178	2014-11-19	PROF. Y	11 380.00	E	29	2014-12-17	2015-01-26 10:52:13	ÁREA DE DRENAJE Y ALCANTARILLADO	3 años 11 meses	Línea recta	20	189.67	1138.02	8914.37	1241-04-01-22
49	1241	4	ADMINISTRACIÓN - EQUIPO DE	CHA-2-009-B0?-000652	SAINZ VELAZQUEZ MARIELA	SERVIDOR	HEWLETT PACKARD	ML350 G6	MXQ11700K0	B	179	2014-11-19	PROF. Y	38 000.00	E	28	2014-12-17	2015-01-28 11:05:33	COMERCIALIZACIÓN	3 años 11 meses	Línea recta	20	633.33	3799.98	29766.63	1241-04-01-23
50	1241	4	ADMINISTRACIÓN - EQUIPO DE	CHA-2-009-C01-000676	AVILA AGUIRRE YOLANDA	IMPRESORA MULTIFUNCION	EPSON	C463B	S4VY184361	B	0056	2015-04-13	GRUPO DE INGENIERIA	6 850.00	D	35	2015-04-30	2015-05-27 12:20:19	CONSTRUCCIÓN	2 años 10 meses	Línea recta	20	114.17	685.02	3881.70	1241-04-01-25
51	1241	4	ADMINISTRACIÓN - EQUIPO DE	CHA-2-009-400-000677	MARTINEZ ESCOBAR GRISELDA	IMPRESORA MULTIFUNCION	EPSON	C462H	S25x610361	B	0056	2015-04-13	GRUPO DE INGENIERIA	5 262.07	D	35	2015-04-30	2015-05-27 12:23:09	DIRECCIÓN GENERAL	2 años 10 meses	Línea recta	20	87.70	526.20	2981.63	1241-04-01-27

52	1241	4	ADMINISTRACIÓN - EQUIPO DE	CHA-2-009-803-000578	MENDOZA LUGO ANA TERESA	NO BREAK	COMPLET	MT800	15Z-090845	B	0056	2015-04-15	INGENIERIA COMERCIALIZADORA	2,950.00	D	35	2015-04-30	2015-05-27 12:26:18	FINANZAS Y ADMINISTRACIÓN	2 años 10 meses	Línea recta	20	49.17	295.02	1671.70	1241-05-01-02
53	1241	4	ADMINISTRACIÓN - EQUIPO DE	CHA-2-009-803-000568	ELIAS GARCA MIRIAM	MONITOR	SAMSUNG	S22D300HY	02CXHCHFC 002604	B	792	2015-04-20	RA ALEGON S A	3,850.00	D	38	2015-03-31	2015-04-23 16:34:24	COMERCIALIZACIÓN	2 años 10 meses	Línea recta	20	64.17	385.02	2181.70	1241-04-01-96
54	1241	4	ADMINISTRACIÓN - EQUIPO DE	CHA-2-009-803-000561	GUZMAN GONZALEZ JUVENAL	MONITOR	SAMSUNG	S22D300HY	02CXHCHFC 002171M	B	792	2015-04-20	RA ALEGON S A	3,850.00	D	38	2015-03-31	2015-04-23 15:49:23	COMERCIALIZACIÓN	2 años 10 meses	Línea recta	20	64.17	385.02	2181.70	1241-04-01-92
55	1241	4	ADMINISTRACIÓN - EQUIPO DE	CHA-2-009-803-000564	GUZMAN GONZALEZ JUVENAL	CPU PROCESADOR	THERMAL MASTER	S/N	TC210BKR50 01142000041	B	792	2015-04-20	RA ALEGON S A	22,400.00	D	38	2015-03-31	2015-04-23 16:22:19	COMERCIALIZACIÓN	2 años 10 meses	Línea recta	20	373.67	2242.02	12704.70	1241-04-01-104
56	1241	4	ADMINISTRACIÓN - EQUIPO DE	CHA-2-009-803-000563	HURTADO MARISCAL MARIA FELIX	MONITOR	SAMSUNG	S22D300HY	02CXHCHFC 002124	B	792	2015-04-20	RA ALEGON S A	3,850.00	D	38	2015-03-31	2015-04-23 15:24:42	COMERCIALIZACIÓN	2 años 10 meses	Línea recta	20	64.17	385.02	2181.70	1241-04-01-74
57	1241	4	ADMINISTRACIÓN - EQUIPO DE	CHA-2-009-803-000551	MARTINEZ PALMA JOSE GEOVANY	MONITOR	SAMSUNG	S22D300HY	02CXHCHFC 002704	B	792	2015-04-20	RA ALEGON S A	3,850.00	D	38	2015-03-31	2015-04-23 15:17:12	COMERCIALIZACIÓN	2 años 10 meses	Línea recta	20	64.17	385.02	2181.70	1241-04-01-97
58	1241	4	ADMINISTRACIÓN - EQUIPO DE	CHA-2-009-803-000552	MARTINEZ PALMA JOSE GEOVANY	CPU PROCESADOR	THERMAL MASTER	S/N	01142000004	B	792	2015-04-20	RA ALEGON S A	22,400.00	D	38	2015-03-31	2015-04-23 15:21:28	COMERCIALIZACIÓN	2 años 10 meses	Línea recta	20	373.67	2242.02	12704.70	1241-04-01-25
59	1241	4	ADMINISTRACIÓN - EQUIPO DE	CHA-2-009-803-000562	MORENO ZAMORA MARIA FELIX	CPU PROCESADOR	THERMAL MASTER	S/N	01142000013	B	792	2015-04-20	RA ALEGON S A	22,400.00	D	38	2015-03-31	2015-04-23 15:52:39	COMERCIALIZACIÓN	2 años 10 meses	Línea recta	20	373.67	2242.02	12704.70	1241-04-01-103
60	1241	4	ADMINISTRACIÓN - EQUIPO DE	CHA-2-009-803-000553	MORENO ZAMORA MARIA FELIX	MONITOR	SAMSUNG	S22D300HY	02CXHCHFC 002793	B	792	2015-04-20	RA ALEGON S A	3,850.00	D	38	2015-03-31	2015-04-23 15:20:18	COMERCIALIZACIÓN	2 años 10 meses	Línea recta	20	64.17	385.02	2181.70	1241-04-01-93
61	1241	4	ADMINISTRACIÓN - EQUIPO DE	CHA-2-009-803-000555	SAINZ VELAZQUEZ MARIELA	CPU PROCESADOR	THERMAL MASTER	S/N	TC210BKR50 01142000029	B	792	2015-04-20	RA ALEGON S A	22,400.00	D	38	2015-03-31	2015-04-23 15:27:31	COMERCIALIZACIÓN	2 años 10 meses	Línea recta	20	373.67	2242.02	12704.70	1241-04-01-99
62	1241	4	ADMINISTRACIÓN - EQUIPO DE	CHA-2-009-803-000556	SAINZ VELAZQUEZ MARIELA	MONITOR	SAMSUNG	S22D300HY	02CXHCHFC 002419	B	792	2015-04-20	RA ALEGON S A	3,850.00	D	38	2015-03-31	2015-04-23 15:20:17	COMERCIALIZACIÓN	2 años 10 meses	Línea recta	20	64.17	385.02	2181.70	1241-04-01-90
63	1241	4	ADMINISTRACIÓN - EQUIPO DE	CHA-2-009-803-000554	SAINZ VELAZQUEZ MARIELA	CPU PROCESADOR	THERMAL MASTER	S/N	TC210BKR50 01142000054	B	792	2015-04-20	RA ALEGON S A	22,400.00	D	38	2015-03-31	2015-04-23 15:33:57	COMERCIALIZACIÓN	2 años 10 meses	Línea recta	20	373.67	2242.02	12704.70	1241-04-01-106
64	1241	4	ADMINISTRACIÓN - EQUIPO DE	CHA-2-009-803-000557	SAINZ VELAZQUEZ MARIELA	MONITOR	SAMSUNG	S22D300HY	02CXHCHFC 002240	B	792	2015-04-20	RA ALEGON S A	3,850.00	D	38	2015-03-31	2015-04-23 15:36:07	COMERCIALIZACIÓN	2 años 10 meses	Línea recta	20	64.17	385.02	2181.70	1241-04-01-91
65	1241	4	ADMINISTRACIÓN - EQUIPO DE	CHA-2-009-803-000558	SAINZ VELAZQUEZ MARIELA	CPU PROCESADOR	THERMAL MASTER	S/N	TC210BKR50 01142000045	B	792	2015-04-20	RA ALEGON S A	22,400.00	D	38	2015-03-31	2015-04-23 15:40:24	COMERCIALIZACIÓN	2 años 10 meses	Línea recta	20	373.67	2242.02	12704.70	1241-04-01-101
66	1241	4	ADMINISTRACIÓN - EQUIPO DE	CHA-2-009-803-000559	SAINZ VELAZQUEZ MARIELA	MONITOR	SAMSUNG	S22D300HY	02CXHCHFC 002298	B	792	2015-04-20	RA ALEGON S A	3,850.00	D	38	2015-03-31	2015-04-23 15:43:13	COMERCIALIZACIÓN	2 años 10 meses	Línea recta	20	64.17	385.02	2181.70	1241-04-01-98
67	1241	4	ADMINISTRACIÓN - EQUIPO DE	CHA-2-009-803-000560	SAINZ VELAZQUEZ MARIELA	CPU PROCESADOR	THERMAL MASTER	S/N	TC210BKR50 01142000136	B	792	2015-04-20	RA ALEGON S A	22,400.00	D	38	2015-03-31	2015-04-23 15:45:40	COMERCIALIZACIÓN	2 años 10 meses	Línea recta	20	373.67	2242.02	12704.70	1241-04-01-102
68	1241	4	ADMINISTRACIÓN - EQUIPO DE	CHA-2-009-803-000565	SAINZ VELAZQUEZ MARIELA	MONITOR	SAMSUNG	S22D300HY	02CXHCHFC 002336	B	792	2015-04-20	RA ALEGON S A	3,850.00	D	38	2015-03-31	2015-04-23 16:06:21	COMERCIALIZACIÓN	2 años 10 meses	Línea recta	20	64.17	385.02	2181.70	1241-04-01-94
69	1241	4	ADMINISTRACIÓN - EQUIPO DE	CHA-2-009-803-000566	SAINZ VELAZQUEZ MARIELA	CPU PROCESADOR	THERMAL MASTER	S/N	01142000047	B	792	2015-04-20	RA ALEGON S A	22,400.00	D	38	2015-03-31	2015-04-23 16:28:54	COMERCIALIZACIÓN	2 años 10 meses	Línea recta	20	373.67	2242.02	12704.70	1241-04-01-105
70	1241	4	ADMINISTRACIÓN - EQUIPO DE	CHA-2000-009-207-000567	TRUJANO ZUÑIGA SONIA	MONITOR	SAMSUNG	S22D300HY	02CXHCHFC 002413	B	792	2015-04-20	RA ALEGON S A	3,850.00	D	38	2015-03-31	2015-04-23 15:32:04	AREA DE CONTABILIDAD	2 años 10 meses	Línea recta	20	64.17	385.02	2181.70	1241-04-01-95
71	1241	4	ADMINISTRACIÓN - EQUIPO DE	CHA-2-009-803-000732	MARTINEZ PALMA JOSE GEOVANY	IMPRESORA LASERJET	HEWLETT PACKARD	M601	CNDCH220J0	B	51	2015-06-03	GUERRERO CRUZ JULIO	11,380.00	E	9	2015-06-04	2015-07-08 14:19:04	COMERCIALIZACIÓN	3 años 6 meses	Línea recta	20	189.67	1138.02	7368.02	1241-04-01-35
72	1241	4	ADMINISTRACIÓN - EQUIPO DE	CHA-2-009-803-000733	SAINZ VELAZQUEZ MARIELA	IMPRESORA LASERJET	HEWLETT PACKARD	M601	CNDCH220H4	M	51	2015-06-03	GUERRERO CRUZ JULIO	11,380.00	E	9	2015-06-04	2015-07-08 14:23:54	COMERCIALIZACIÓN	2 años 10 meses	Línea recta	20	189.67	1138.02	6448.70	1241-04-01-26
73	1241	4	ADMINISTRACIÓN - EQUIPO DE	CHA-2-009-219-000824	REGINO PERALTA YADIS	REFRIGERADOR	WHIRLPOOL	S/N	S/N	B	128	2015-06-16	HIDROMM, S A DE C V	8,165.50	E	46	2015-11-24	2015-12-28 04:48:31	AREA DE AGUA POTABLE	2 años 10 meses	Línea recta	20	136.09	816.54	4627.10	1241-05-01-05
74	1241	4	ADMINISTRACIÓN - EQUIPO DE	CHA-2-009-803-000773	ARAIZA GALVAN MONICA	COMPUTADOR A	HEWLETT PACKARD	PRO ONE 400	MXL43713NJ	B	213	2015-07-14	AMARO ALVAREZ EMMANUEL	15,642.65	D	2	2015-07-14	2015-08-17 12:51:47	COMERCIALIZACIÓN	2 años 10 meses	Línea recta	20	260.71	1564.26	8864.16	1241-04-01-42
75	1241	4	ADMINISTRACIÓN - EQUIPO DE	CHA-2-009-207-000776	AVILA GOMEZ EVELIA	COMPUTADOR A	HEWLETT PACKARD	PRO ONE 400	MXL43713L2	B	213	2015-07-14	AMARO ALVAREZ EMMANUEL	15,642.65	D	2	2015-07-14	2015-08-17 12:34:34	AREA DE CONTABILIDAD	2 años 10 meses	Línea recta	20	260.71	1564.26	8864.16	1241-04-01-36
76	1241	4	ADMINISTRACIÓN - EQUIPO DE	CHA-2-009-803-000777	GUERRERO MENDOZA PATRICIA	COMPUTADOR A	HEWLETT PACKARD	PRO ONE 400	MXL43713M5	B	213	2015-07-14	AMARO ALVAREZ EMMANUEL	15,642.65	D	2	2015-07-14	2015-08-17 12:48:14	COMERCIALIZACIÓN	2 años 10 meses	Línea recta	20	260.71	1564.26	8864.16	1241-04-01-43
77	1241	4	ADMINISTRACIÓN - EQUIPO DE	CHA-2-009-803-000784	HERNERA LOPEZ RAUL EDGAR	COMPUTADOR A	HEWLETT PACKARD	18-ALL-IN ONE	4CE44407M1	B	213	2015-07-14	AMARO ALVAREZ EMMANUEL	15,642.65	D	2	2015-07-14	2015-08-17 14:44:45	COMERCIALIZACIÓN	2 años 10 meses	Línea recta	20	260.71	1564.26	8864.16	1241-04-01-41
78	1241	4	ADMINISTRACIÓN - EQUIPO DE	CHA-2-009-401-000779	MARTINEZ FLORES VERONICA	COMPUTADOR A	HEWLETT PACKARD	PRO ONE 400	MXL43713JL	B	213	2015-07-14	AMARO ALVAREZ EMMANUEL	15,642.65	D	2	2015-07-14	2015-08-17 12:56:01	SUBDIRECCIÓN GENERAL	2 años 5 meses	Línea recta	20	260.71	1564.26	10689.14	1241-04-01-40
79	1241	4	ADMINISTRACIÓN - EQUIPO DE	CHA-2-009-800-000782	MENDOZA LUGO ANA TERESA	COMPUTADOR A	HEWLETT PACKARD	19-ALL-IN ONE	3CR44407BB	B	213	2015-07-14	AMARO ALVAREZ EMMANUEL	15,642.65	D	2	2015-07-14	2015-08-17 14:30:18	FINANZAS Y ADMINISTRACIÓN	2 años 10 meses	Línea recta	20	260.71	1564.26	8864.16	1241-04-01-39
80	1241	4	ADMINISTRACIÓN - EQUIPO DE	CHA-2-009-800-000780	NAVARRO TURANZAS CARLOS ANDRES	COMPUTADOR A	HEWLETT PACKARD	PRO ONE 400	MXL43713MV	B	213	2015-07-14	AMARO ALVAREZ EMMANUEL	15,642.65	D	2	2015-07-14	2015-08-17 14:19:38	FINANZAS Y ADMINISTRACIÓN	2 años 10 meses	Línea recta	20	260.71	1564.26	8864.16	1241-04-01-38
81	1241	4	ADMINISTRACIÓN - EQUIPO DE	CHA-2-009-000-000781	PIÑA ARANDA ARIEL	COMPUTADOR A	HEWLETT PACKARD	19-ALL-IN ONE	3CR44404VN	B	213	2015-07-14	AMARO ALVAREZ EMMANUEL	15,642.65	D	2	2015-07-14	2015-08-17 14:42:49	UNIDAD JURIDICA	2 años 10 meses	Línea recta	20	260.71	1564.26	8864.16	1241-04-01-44
82	1241	4	ADMINISTRACIÓN - EQUIPO DE	CHA-2-009-207-000773	VAZQUEZ ORTIZ DIANA AZUCENA	COMPUTADOR A	HEWLETT PACKARD	PRO ONE 400	MXL43706L6 W	B	213	2015-07-14	AMARO ALVAREZ EMMANUEL	15,642.65	D	2	2015-07-14	2015-08-17 12:15:24	AREA DE CONTABILIDAD	2 años 10 meses	Línea recta	20	260.71	1564.26	8864.16	1241-04-01-29
83	1241	4	ADMINISTRACIÓN - EQUIPO DE	CHA-2000-009-207-000830	TRUJANO ZUÑIGA SONIA	IMPRESORA	POSIPLEX	7000	PR621512	B	58	2015-08-13	GUERRERO CRUZ JULIO	2,706.94	E	34	2015-10-16	2015-12-31 11:28:29	AREA DE CONTABILIDAD	2 años 10 meses	Línea recta	20	45.12	270.72	1533.98	1241-04-01-30
84	1241	4	ADMINISTRACIÓN - EQUIPO DE	CHA-2000-009-207-000830	TRUJANO ZUÑIGA SONIA	ESCANER	FUJITSU	FI-6130Z	AARDA11247	B	58	2015-08-13	GUERRERO CRUZ JULIO	25,900.00	E	34	2015-10-16	2015-12-31 11:31:12	AREA DE CONTABILIDAD	2 años 10 meses	Línea recta	20	431.67	2590.02	14168.70	1241-04-01-31
85	1241	4	ADMINISTRACIÓN - EQUIPO DE	CHA-2-001-800-000827	MENDOZA LUGO ANA TERESA	IMPRESORA	HEWLETT PACKARD	602	CNDCH1V0F5	B	281	2015-11-24	AMARO ALVAREZ EMMANUEL	28,900.00	D	60	2015-11-30	2015-12-30 19:42:32	FINANZAS Y ADMINISTRACIÓN	2 años 10 meses	Línea recta	20	481.67	2890.02	18376.70	1241-04-01-32
86	1241	4	ADMINISTRACIÓN - EQUIPO DE	CHA-2-009-001-000831	GALICIA GUTIERREZ DAVID	EQUIPO DE COMPUTO	HEWLETT PACKARD	ALL IN ONE 18.5	ACE4490BLK	B	113	2015-12-21	VIVAV VIVAR ISABEL AURORA	9,999.00	D	17	2015-12-21	2016-01-18 12:17:47	CONSTRUCCIÓN	2 años 10 meses	Línea recta	20	166.65	999.90	5666.10	1241-04-01-48
87	1241	4	ADMINISTRACIÓN - EQUIPO DE	CHA-2-009-400-000828	MARTINEZ ESCOBAR GRISELDA	COMPUTADOR A	HEWLETT PACKARD	ALL IN ONE 23	5CM43409XK	B	113	2015-12-21	VIVAV VIVAR ISABEL AURORA	15,999.00	D	17	2015-12-21	2016-01-18 13:14:43	DIRECCIÓN GENERAL	2 años 10 meses	Línea recta	20	266.65	1599.90	9066.10	1241-04-01-50
88	1241	4	ADMINISTRACIÓN - EQUIPO DE	CHA-2-009-800-000830	MENDOZA LUGO ANA TERESA	EQUIPO DE COMPUTO	HEWLETT PACKARD	ALL IN ONE 18.5	4CE44906MR	B	113	2015-12-21	VIVAV VIVAR ISABEL AURORA	9,999.00	D	17	2015-12-21	2016-01-18 13:01:16	FINANZAS Y ADMINISTRACIÓN	2 años 10 meses	Línea recta	20	166.65	999.90	5666.10	1241-04-01-47
89	1241	4	ADMINISTRACIÓN - EQUIPO DE	CHA-2-009-207-000833	PALMA SAMANO MAURA	EQUIPO DE COMPUTO	HEWLETT PACKARD	ALL IN ONE 18.5	4CE44906KV	B	113	2015-12-21	VIVAV VIVAR ISABEL AURORA	9,999.00	D	17	2015-12-21	2016-01-18 12:45:37	AREA DE CONTABILIDAD	2 años 10 meses	Línea recta	20	166.65	999.90	5666.10	1241-04-01-45
90	1241	4	ADMINISTRACIÓN - EQUIPO DE	CHA-2-009-219-000834	INCILES MORENO OMAR VALENTIN	EQUIPO DE COMPUTO	HEWLETT PACKARD	ALL IN ONE 18.5	4CE44906AJ	B	113	2015-12-21	VIVAV VIVAR ISABEL AURORA	9,999.00	D	17	2015-12-21	2016-01-18 12:52:33	AREA DE AGUA POTABLE	2 años 10 meses	Línea recta	20	166.65	999.90	5666.10	1241-04-01-46
91	1241	4	ADMINISTRACIÓN - EQUIPO DE	CHA-2009-000-000832	VALVERDE CASTILLO MARIA CARLOTA	EQUIPO DE COMPUTO	HEWLETT PACKARD	ALL IN ONE 18.5	4CE44907DZ	B	113	2015-12-21	VIVAV VIVAR ISABEL AURORA	9,999.00	D	17	2015-12-21	2016-01-18 12:43:43	CONTRALORÍA INTERNA	2 años 10 meses	Línea recta	20	166.65	999.90	5666.10	1241-04-01-33
92	1241	4	ADMINISTRACIÓN - EQUIPO DE	CHA-2-009-000-000835	VEGA MONDRAGON EDMUNDO	EQUIPO DE COMPUTO	HEWLETT PACKARD	ALL IN ONE 18.5	4CE44907G6	B	113	2015-12-21	VIVAV VIVAR ISABEL AURORA	9,999.00	D	17	2015-12-21	2016-01-18 12:55:57	CONTRALORÍA INTERNA	2 años 10 meses	Línea recta	20	166.65	999.90	5666.10	1241-04-01-49
93	1241	4	ADMINISTRACIÓN - EQUIPO DE	CHA-2-009-000-000837	VEGA MONDRAGON EDMUNDO	COMPUTADOR A	HEWLETT PACKARD	ALL IN ONE 23	5CM434095P	B	113	2015-12-21	VIVAV VIVAR ISABEL AURORA	15,999.00	D	17	2015-12-21	2016-01-18 13:12:27	CONTRALORÍA INTERNA	2 años 10 meses	Línea recta	20	266.65	1599.90	9066.10	1241-04-01-34
94	1241	4	ADMINISTRACIÓN - EQUIPO DE	CHA-2-009-A00-000840	MARTINEZ ESCOBAR NOHEMI	PANTALLA	PHILIPS	40PFL5505D	YATA 03000 1085	B	65	2015-12-31	PRESTEGUI	7,000.00	D	45	2015-12-31	2016-01-19 08:14:03	DIRECCIÓN GENERAL	2 años 10 meses	Línea recta	20	116.67	700.02	3966.70	1241-05-01-04
95	1241	4	ADMINISTRACIÓN - EQUIPO DE	CHA-2-009-207-000853	AVILA GOMEZ EVELIA	ESCANER	FUJITSU	FI-6130Z	70F039	B	41	2015-12-30	RA WORLD EASY	24,137.93	E	42	2016-12-30	2017-01-24 10:01:42	AREA DE CONTABILIDAD	2 años 6 mes	Línea recta	20	402.30	2413.80	9655.17	1241-04-01-51
96	1241	4	ADMINISTRACIÓN - EQUIPO DE	CHA-2-009-000-000855	VEGA MONDRAGON EDMUNDO	COMPUTADOR A	HP	ALL-IN ONE 24	6CC64317KK	B	36	2017-05-22	RA WORLD EASY MONICA	18,300.00	D	37	2017-04-30	2017-05-24 14:07:41	CONTRALORÍA INTERNA	1 año 8 meses	Línea recta	20	305.67	1834.02	6419.93	1241-04-01-53
97	1241	4	ADMINISTRACIÓN - EQUIPO DE	CHA-2-009-399-000855	MARTINEZ RAMIREZ JESUS	IMPRESORA	HP	M604	CNDCK11L0T Q	B	57	2017-04-19	RA WORLD EASY	18,200.00	D	32	2017-04-30	2017-05-24 14:07:41	AREA DE RECURSOS HUMANOS	1 año 8 meses	Línea recta	20	303.33	1819.98	6066.64	1241-04-01-52
98	1241	4	ADMINISTRACIÓN - EQUIPO DE	CHA-2-009-214-000884	DIAZ CASTAÑEDA NORMA ARACELI	SWITCH	TPLINK	TL-SG1048	216A12300049 7	B	63	2017-04-27	RA WORLD EASY	9,600.00	D	31	2017-04-30	2017-05-24 14:03:09	AREA DE PATRIMONIO	1 año 8 meses	Línea recta	20	160.00	960.00	3000.00	1241-05-01-07
99	1241	4	ADMINISTRACIÓN - EQUIPO DE	CHA-2-009-000-000950	PIÑA ARANDA ARIEL	IMPRESORA	EPSON	L575	WS8Y103026	B	83	2017-05-26	RA WORLD EASY	6,896.55	E	24	2017-06-13	2017-07-28 15:16:27	UNIDAD JURIDICA	1 año 2 meses	Línea recta	20	114.94	689.64	2183.89	1241-04-01-54
100	1241	4	ADMINISTRACIÓN - EQUIPO DE	CHA-2-009-207-000991	TAPIA VALDIVIA MIRNA	COMPUTADOR A	HEWLETT PACKARD	8011LA	BCC7021M12	B	85	2017-06-01	RA WORLD EASY	20,686.65	E	25	2017-06-12	2017-07-28 15:39:31	AREA DE CONTABILIDAD	1 año 6 meses	Línea recta	20	344.83	2068.98	6206.91	1241-04-01-55
101	1241	4	ADMINISTRACIÓN - EQUIPO DE	CHA-2-009-214-000993	DIAZ CASTAÑEDA NORMA ARACELI	SWITCH	TPLINK	TL-SG1048	216C12000003 24	B	56	2017-06-19	RA WORLD EASY	9,600.00	E	31	2017-06-29	2017-07-28 14:42:33	AREA DE PATRIMONIO	1 año 5 meses	Línea recta	20	160.00	960.00	2700.00	1241-05-01-08
102	1241	4	ADMINISTRACIÓN - EQUIPO DE	CHA-2-009-000-000996	VEGA MONDRAGON EDMUNDO	ESCANER	FUJITSU	FI-6130Z	AARDA11232	B	58	2017-11-13	RA WORLD EASY	25,000.00	E	25	2017-11-29	2018-01-09 11:28:28	CONTRALORÍA INTERNA	1 año 1 mes	Línea recta	20	416.67	2500.02	5416.67	1241-04-01-109
103	1241	4	ADMINISTRACIÓN - EQUIPO DE	CHA-2-009-207-000996	TRUJANO ZUÑIGA SONIA	REGISTRADOR	ROYAL	2700X	1411080287 3	B	159	2018-02-19	RA WORLD EASY	6,461.52	D	44	2018-02-28	2018-04-09 12:39:24	AREA DE CONTABILIDAD	0 año 10 meses	Línea recta	20	107.76	646.56	1077.60	1241-05-01-14
104	1241	4	ADMINISTRACIÓN - EQUIPO DE	CHA-2-009-000-000999	VEGA MONDRAGON EDMUNDO	MULTIFUNCION AL	BROTHER	DCP7710	U68053MJ617 15977	B	187	2018-02-22	RA WORLD EASY RA + SERVICIOS	9,346.00	D	46	2018-02-28	2018-04-09 13:08:27	CONTRALORÍA INTERNA	0 año 10 meses	Línea recta	20	155.77	934.62	1557.70	1241-04-01-107
105	1241	4	ADMINISTRACIÓN - EQUIPO DE	CHA-2-009-214-000932	ALTAMIRANO BALBUENA NOSTLIO	MULTIFUNCION AL	HEWLETT PACKARD	M180NW	VNB8R0WG3	B	207	2018-06-11	RA + SERVICIOS	7,646.50	D	39	2018-06-30	2018-07-24 16:39:18	AREA DE FACTURABLES	0 año 8 meses	Línea recta	20	127.47	764.82	764.82	1241-04-01-108
106	1241	6	ADMINISTRACIÓN - MOBILIARIO Y	CHA-2-009-219-001278	CADENA DELGADILLO LAURENTINO	ESCRITORIO METÁLICO	SIM	S/M	S/N	B	8472	1993-01-20	PRODUCTOS METÁLICOS	484.00	E	107	1993-01-21	2012-11-05 09:42:51	AREA DE AGUA POTABLE	3 años 11 meses	Línea recta	3	1.21	7.26	56.87	1241-06-01-67
107	1241	6	ADMINISTRACIÓN - MOBILIARIO Y	CHA-2-009-219-000281	HERNANDEZ DE LA CRUZ FLORIN	ESCRITORIO METÁLICO	SIM	S/M	S/N	B	8472	1993-01-20	PRODUCTOS METÁLICOS	484.00	E	107	1993-01-21	2012-11-05 09:42:47	AREA DE AGUA POTABLE	3 años 11 meses	Línea recta	3	1.21	7.26	56.87	1241-06-01-01
108	1241	6	ADMINISTRACIÓN - MOBILIARIO Y	CHA-2-009-219-000300	LOZANO MENDOZA FRANCISCO	ESCRITORIO METÁLICO	SIM	S/M	S/N	B	8472	1993-01-20	PRODUCTOS METÁLICOS	484.00	E	107	1993-01-21	2012-11-05 09:42:48	AREA DE AGUA POTABLE	3 años 11 meses	Línea recta	3	1.21	7.26	56.87	1241-06-01-64
109	1241	6	ADMINISTRACIÓN - MOBILIARIO Y	CHA-2-009-219-000308	MARTINEZ ZAMORA PLUTARCO	ESCRITORIO METÁLICO	SIM	S/M	S/N	B	8472	1993-01-20	PRODUCTOS METÁLICOS	484.00	D	107	1993-01-21	2012-11-05 09:42:48	AREA DE AGUA POTABLE	3 años 11 meses	Línea recta	3	1.21	7.26	56.87	1241-06-01-65
110	1241	6	ADMINISTRACIÓN - MOBILIARIO Y	CHA-2-009-219-000326	MONTES DE OCA MEDINA JOSE ALBERTO	ESCRITORIO METÁLICO	SIM	S/M	S/N	B	8472	1993-01-20	PRODUCTOS METÁLICOS	484.00	F	107	1993-01-21	2012-11-05 09:42:47	AREA DE AGUA POTABLE	3 años 11 meses	Línea recta	3	1.21	7.26	56.87	1241-06-01-63
111	1241	6	ADMINISTRACIÓN - MOBILIARIO Y	CHA-2-009-219-000339	PEREZ SANCHEZ DIONISIO IRENE	ESCRITORIO METÁLICO	SIM	S/M	S/N	B	8472	1993-01-20	PRODUCTOS METÁLICOS	484.00	D	107	1993-01-21	2012-11-05 09:42:49	AREA DE AGUA POTABLE	3 años 11 meses	Línea recta	3	1.21	7.26	56.87	1241-06-01-66
112	1241	6	ADMINISTRACIÓN - MOBILIARIO Y	CHA-2-009-219-001353	SANCHEZ DURAN JENARO GUADALUPE	ESCRITORIO METÁLICO	SIM	S/M	S/N	B	8472	1993-01-20	PRODUCTOS METÁLICOS	484.00	E	107	1993-01-21	2012-11-05 09:42:50	AREA DE AGUA POTABLE	3 años 11 meses	Línea recta	3	1.21	7.26	56.87	1241-06-01-68
113	1241	6	ADMINISTRACIÓN - MOBILIARIO Y	CHA-2-009-219-000294	DE LA ROSA PEREZ JOSE BENITO	ESCRITORIO SECRETARIAL	SIM	S/M	S/N	D	5	1993-03-08	CONJUNTO DE RA NIFE	975.00	E	46	1993-03-10	2012-11-05 09:42:52	AREA DE AGUA POTABLE	3 años 11 meses	Línea recta	3	2.44	14.64	114.59	1241-06-01-73 ARCHIVERO DE MADERA
114	1241	6	ADMINISTRACIÓN - MOBILIARIO Y	CHA-2-009-219-000290	HERNANDEZ DE LOS SANTOS RAFAEL	ESCRITORIO METÁLICO	SIM	S/M	S/N	B	5	1993-03-08	CONJUNTO DE RA NIFE	975.00	E	46	1993-03-10	2012-11-05 09:42:47	AREA DE AGUA POTABLE	3 años 11 meses	Línea recta	3	2.44	14.64	114.59	1241-06-01-72
115	1241	6	ADMINISTRACIÓN - MOBILIARIO Y	CHA-2-009-219-000280	HERNANDEZ MARTINEZ JUAN	ESCRITORIO DE MADERA	SIM	S/M	S/N	R	5	1993-03-08	CONJUNTO DE RA NIFE	650.00	E	48	1993-03-10	2012-11-05 09:42:47	AREA DE AGUA POTABLE	3 años 11 meses	Línea recta	3	1.63	9.78	76.43	1241-06-01-70
116	1241	6	ADMINISTRACIÓN - MOBILIARIO Y	CHA-2-009-219-000257	MARTINEZ GUZMAN ABRAHAM	ESCRITORIO METÁLICO	SIM	S/M	S/N	B	5	1993-03-08	CONJUNTO DE RA NIFE	650.00	E	48	1993-03-10	2012-11-05 09:42:47	AREA DE AGUA POTABLE	3 años 11 meses	Línea recta	3	1.63	9.78	76.43	1241-06-01-69
117	1241	6	ADMINISTRACIÓN - MOBILIARIO Y	CHA-2-009-219-000321	MEGALCO PUNEA JUAN FILIBERTO	ESCRITORIO METÁLICO	SIM	S/M	S/N	B	5	1993-03-08	CONJUNTO DE RA NIFE	650.00	E	48	1993-03-10	2012-11-05 09:42:49	AREA DE AGUA POTABLE	3 años 11 meses	Línea recta	3	1.63	9.78	76.43	1241-06-01-71
118	1241	6	ADMINISTRACIÓN - MOBILIARIO Y	CHA-2-009-400-000380	MARTINEZ ESCOBAR GRISELDA	TELEFONO	SIM	S/M	31B-

121	1241	6	ADMINISTRACIÓN - MOBILIARIO Y EQUIPO DE OFICINA	CHA-2-008-216-000312	DIAZ CASTAÑEDA NORMA ARACELI	CONTROLADOR DE MUELLE CUYA	S/N	S/N	S/N	B	126	1994-02-16	MOBILIARIO Y EQUIPO DE OFICINA	1,140.00	E	123	1994-02-18	2012-11-05 09:42:50	AREA DE PATRIMONIO	3 años 11 meses	Línea recta	3	2.85	17.10	133.95	1241-06-01-76
122	1241	6	ADMINISTRACIÓN - MOBILIARIO Y EQUIPO DE OFICINA	CHA-2-008-216-000362	DIAZ CASTAÑEDA NORMA ARACELI	ESCRITORIO EJECUTIVO	S/N	S/N	S/N	B	126	1994-02-16	MOBILIARIO Y EQUIPO DE OFICINA	1,140.00	E	123	1994-02-18	2012-11-05 09:42:51	AREA DE PATRIMONIO	3 años 11 meses	Línea recta	3	2.85	17.10	133.95	1241-06-01-77
123	1241	6	ADMINISTRACIÓN - MOBILIARIO Y EQUIPO DE OFICINA	CHA-300-0-008-000000	LOPEZ CORTES GUADALUPE VIOLETA	ESCRITORIO EJECUTIVO	S/N	9400	S/N	B	127	1994-02-18	MOBILIARIO Y EQUIPO DE OFICINA	850.00	E	123	1994-02-18	2012-11-05 09:42:49	UNIDAD DE PLANEACIÓN	3 años 11 meses	Línea recta	3	2.13	12.78	99.83	1241-06-01-80
124	1241	6	ADMINISTRACIÓN - MOBILIARIO Y EQUIPO DE OFICINA	CHA-2-008-216-000337	PEREZ BIGUERZA DANIEL	SILLON EJECUTIVO	S/N	S/N	S/N	B	126	1994-02-16	MOBILIARIO Y EQUIPO DE OFICINA	1,140.00	E	123	1994-02-18	2012-11-05 09:42:49	AREA DE AGUA POTABLE	3 años 11 meses	Línea recta	3	2.85	17.10	133.95	1241-06-01-80
125	1241	6	ADMINISTRACIÓN - MOBILIARIO Y EQUIPO DE OFICINA	CHA-2-008-216-000362	RAMIREZ GUTIERREZ PAULINO	ESCRITORIO EJECUTIVO	S/N	S/N	S/N	B	126	1994-02-16	MOBILIARIO Y EQUIPO DE OFICINA	1,140.00	E	123	1994-02-18	2012-11-05 09:42:51	AREA DE AGUA POTABLE	3 años 11 meses	Línea recta	3	2.85	17.10	133.95	1241-06-01-78
126	1241	6	ADMINISTRACIÓN - MOBILIARIO Y EQUIPO DE OFICINA	CHA-2-008-216-000346	TORRES ORTIZ JOSE MARTIN	ESCRITORIO EJECUTIVO	S/N	S/N	S/N	B	126	1994-02-16	MOBILIARIO Y EQUIPO DE OFICINA	3,350.00	E	123	1994-02-18	2012-11-05 09:42:51	AREA DE AGUA POTABLE	3 años 11 meses	Línea recta	3	8.38	50.28	383.60	1241-06-01-82
127	1241	6	ADMINISTRACIÓN - MOBILIARIO Y EQUIPO DE OFICINA	CHA-2-008-216-000313	DIAZ CASTAÑEDA NORMA ARACELI	ESCRITORIO EJECUTIVO	S/N	S/N	S/N	B	127	1994-02-18	MOBILIARIO Y EQUIPO DE OFICINA	1,995.00	E	123	1994-02-18	2012-11-05 09:42:49	AREA DE PATRIMONIO	3 años 11 meses	Línea recta	3	4.99	29.94	234.44	1241-06-01-85
128	1241	6	ADMINISTRACIÓN - MOBILIARIO Y EQUIPO DE OFICINA	CHA-2-008-216-000295	REGINO PERALTA YADIS MAYLEN	PIZARRON DE SEGURIDAD	ZARCO	S/N	S/N	B	799	1994-03-22	MOBILIARIO Y EQUIPO DE OFICINA	480.00	E	159	1994-03-24	2012-11-05 09:42:51	PAPELERIA ERIKA	3 años 11 meses	Línea recta	3	1.20	7.20	56.40	1241-06-01-86
129	1241	6	ADMINISTRACIÓN - MOBILIARIO Y EQUIPO DE OFICINA	CHA-2-008-216-000293	LOPEZ RODRIGUEZ ALBERTO	METALICO 1	S/N	S/N	S/N	B	176	1994-06-22	MOBILIARIO Y EQUIPO DE OFICINA	985.00	F	72	1994-06-06	2012-11-05 09:42:47	BIENES CORTES RODRIGUEZ	3 años 11 meses	Línea recta	3	2.41	14.46	113.36	1241-06-01-87
130	1241	6	ADMINISTRACIÓN - MOBILIARIO Y EQUIPO DE OFICINA	CHA-2-008-216-000200	LIBORIO RAMOS JOSE LUIS	ESCRITORIO SECRETARIAL	HIROX A	S/N	S/N	B	4235	1995-01-24	MOBILIARIO Y EQUIPO DE OFICINA	710.00	E	3	1995-02-07	2012-11-05 09:42:53	AREA DE AGUA POTABLE	3 años 11 meses	Línea recta	3	1.78	10.68	83.48	1241-06-01-88
131	1241	6	ADMINISTRACIÓN - MOBILIARIO Y EQUIPO DE OFICINA	CHA-2-008-216-000365	RAMIREZ CONTRERAS ISRAEL	ESCRITORIO	HIROX A	S/N	S/N	B	4235	1995-01-24	MOBILIARIO Y EQUIPO DE OFICINA	750.00	E	7	1995-02-07	2012-11-05 09:42:51	AREA DE AGUA POTABLE	3 años 11 meses	Línea recta	2	1.88	11.28	88.18	1241-06-01-89
132	1241	6	ADMINISTRACIÓN - MOBILIARIO Y EQUIPO DE OFICINA	CHA-2-008-216-000309	TAPIA GONZALEZ JUAN	ESCRITORIO EJECUTIVO	S/N	S/N	S/N	B	4772	1995-08-04	MOBILIARIO Y EQUIPO DE OFICINA	880.00	E	79	1995-08-04	2012-11-05 09:42:56	AREA DE AGUA POTABLE	3 años 11 meses	Línea recta	3	2.22	13.32	104.43	1241-06-01-91
133	1241	6	ADMINISTRACIÓN - MOBILIARIO Y EQUIPO DE OFICINA	CHA-2-008-803-000317	GUERRERO MENDOZA PATRICIA	MADERA FINA	S/N	S/N	S/N	B	27	1997-02-28	MOBILIARIO Y EQUIPO DE OFICINA	2,800.00	E	29	1997-02-07	2012-11-05 09:42:51	MADERAS Y SUS DERIVADOS VEGA	COMERCIALIZACIÓN	3 años 11 meses	Línea recta	3	9.50	38.00	305.50	1241-06-01-92
134	1241	6	ADMINISTRACIÓN - MOBILIARIO Y EQUIPO DE OFICINA	CHA-2-008-214-000096	ALTAMIRANO BALBUENA RODOLFO	ENGARGOLADORA	MAQUINARIE	BOFLEX	S/N	B	13549	1997-04-29	MOBILIARIO Y EQUIPO DE OFICINA	2,350.00	E	9	1997-05-01	2012-11-05 09:42:53	PAPELERIA ALFA	AREA DE FACTURACIONES	3 años 11 meses	Línea recta	3	7.83	35.28	276.18	1241-06-01-93
135	1241	6	ADMINISTRACIÓN - MOBILIARIO Y EQUIPO DE OFICINA	CHA-2-009-216-000315	REGINO PERALTA YADIS MAYLEN	METALICO DE SEGURIDAD	S/N	S/N	S/N	B	276	1997-05-06	MOBILIARIO Y EQUIPO DE OFICINA	3,129.40	E	54	1997-05-24	2012-11-05 09:42:51	INTEGRALES DE SEGURIDAD	AREA DE AGUA POTABLE	3 años 11 meses	Línea recta	3	7.82	46.92	367.67	1241-06-01-95
136	1241	6	ADMINISTRACIÓN - MOBILIARIO Y EQUIPO DE OFICINA	CHA-2-009-216-000299	TREJO RAMIREZ ROSALBA	ARCHIVERO METALICO	S/N	S/N	S/N	B	276	1997-05-06	MOBILIARIO Y EQUIPO DE OFICINA	3,129.40	E	54	1997-05-24	2012-11-05 09:42:53	INTEGRALES DE SEGURIDAD	AREA DE ADQUISICIONES	3 años 11 meses	Línea recta	3	7.82	46.92	367.67	1241-06-01-94
137	1241	6	ADMINISTRACIÓN - MOBILIARIO Y EQUIPO DE OFICINA	CHA-2000-009-000-000145	MARTINEZ ESCOBAR CANDELDA	METALICO DE SEGURIDAD	S/N	S/N	S/N	B	351	1997-06-13	MOBILIARIO Y EQUIPO DE OFICINA	2,258.74	E	13	1997-11-06	2012-11-05 09:42:43	INTEGRALES DE SEGURIDAD	DIRECCIÓN GENERAL	3 años 11 meses	Línea recta	3	5.65	33.90	265.53	1241-06-01-96
138	1241	6	ADMINISTRACIÓN - MOBILIARIO Y EQUIPO DE OFICINA	CHA-2-009-000-000367	VALVERDE CASTILLO MARIA CARLOTA	SIFON TANAL	MILLAN	90124-PNG	S/N	B	3540	1999-07-21	MOBILIARIO Y EQUIPO DE OFICINA	1,140.00	D	11	1999-07-31	2012-11-05 09:42:52	MICRO SISTEMAS DE ORIENTE	CONTRALORIA INTERNA	3 años 11 meses	Línea recta	3	2.61	17.10	133.95	1241-06-01-97
139	1241	6	ADMINISTRACIÓN - MOBILIARIO Y EQUIPO DE OFICINA	CHA-2-008-216-000356	HERNANDEZ HERNANDEZ JOSE JOEL	SILLON EJECUTIVO	S/N	S/N	S/N	B	436	2001-03-09	MOBILIARIO Y EQUIPO DE OFICINA	1,500.00	E	36	2001-03-10	2012-11-05 09:42:48	LINEA 2000	AREA DE AGUA POTABLE	3 años 11 meses	Línea recta	3	3.75	22.50	176.25	1241-06-01-98
140	1241	6	ADMINISTRACIÓN - MOBILIARIO Y EQUIPO DE OFICINA	CHA-2-008-216-000283	RIVERA RUEDA ANTONIO	SILLON EJECUTIVO	PRINTAFO RM	MILAN	S/N	B	A-12380	2001-04-11	MOBILIARIO Y EQUIPO DE OFICINA	1,286.40	E	18	2001-05-24	2012-11-05 09:42:47	DE CHALCO S.A. DE C.V.	AREA DE AGUA POTABLE	3 años 11 meses	Línea recta	3	3.22	19.32	151.20	1241-06-01-99
141	1241	6	ADMINISTRACIÓN - MOBILIARIO Y EQUIPO DE OFICINA	CHA-2-008-216-000399	HERNANDEZ DE LOS SANTOS RAFAEL	SILLON EJECUTIVO	S/N	2-800	S/N	B	5469	2001-05-11	MOBILIARIO Y EQUIPO DE OFICINA	1,610.00	E	31	2001-05-17	2012-11-05 09:42:53	OFFICE MOPA S.A. DE C.V.	AREA DE AGUA POTABLE	3 años 11 meses	Línea recta	3	4.03	24.18	198.23	1241-06-01-100
142	1241	6	ADMINISTRACIÓN - MOBILIARIO Y EQUIPO DE OFICINA	CHA-2-008-803-000211	HERRERA LOPEZ RAUL EDGAR	CALENTADOR	SEIRVIPLU S	GEBPISHS-1500	104036695	M	135098	2001-06-21	MOBILIARIO Y EQUIPO DE OFICINA	1,720.62	E	31	2001-05-23	2012-11-05 09:42:47	MEXICANA S.A. DE C.V.	COMERCIALIZACIÓN	3 años 11 meses	Línea recta	3	4.30	25.80	202.17	1241-06-01-101
143	1241	6	ADMINISTRACIÓN - MOBILIARIO Y EQUIPO DE OFICINA	CHA-2-008-000-000204	PIÑA ARANDA ARIEL	EJECUTIVO CON	S/N	S/N	S/N	B	A-12918	2001-07-05	MOBILIARIO Y EQUIPO DE OFICINA	1,340.00	E	41	2001-07-19	2012-11-05 09:42:47	DE CHALCO, S.A. DE C.V.	UNIDAD JURIDICA	3 años 11 meses	Línea recta	3	3.35	20.10	157.45	1241-06-01-102
144	1241	6	ADMINISTRACIÓN - MOBILIARIO Y EQUIPO DE OFICINA	CHA-2-009-A00-000278	BONILLA LINARES CARLOS	MADERA 2	S/N	S/N	S/N	B	119	2001-08-20	MOBILIARIO Y EQUIPO DE OFICINA	1,700.00	E	170	2001-08-22	2012-11-05 09:42:47	CARPINTERO EL	DIRECCIÓN GENERAL	3 años 11 meses	Línea recta	3	4.25	25.50	199.75	1241-06-01-103
145	1241	6	ADMINISTRACIÓN - MOBILIARIO Y EQUIPO DE OFICINA	CHA-2-009-219-000351	RIVERA RUEDA ANTONIO	COMPUTADOR	MESA	S/N	S/N	B	286	2001-08-24	MOBILIARIO Y EQUIPO DE OFICINA	1,500.00	E	84	2001-08-28	2012-11-05 09:42:50	METALICOS	AREA DE AGUA POTABLE	3 años 11 meses	Línea recta	3	3.75	22.50	176.25	1241-06-01-104
146	1241	6	ADMINISTRACIÓN - MOBILIARIO Y EQUIPO DE OFICINA	CHA-2-009-219-000356	MARTINEZ GUZMAN ABRAHAM	ARCHIVERO DE MADERA	S/N	S/N	S/N	B	786	2002-01-24	MOBILIARIO Y EQUIPO DE OFICINA	1,740.00	D	13	2002-02-01	2012-11-05 09:42:51	LINEA 2000	AREA DE AGUA POTABLE	3 años 11 meses	Línea recta	3	4.35	26.10	204.45	1241-06-01-105
147	1241	6	ADMINISTRACIÓN - MOBILIARIO Y EQUIPO DE OFICINA	CHA-2-009-219-000310	CADENA ESTRADA FRANCISCO	SILLON DIRECTIVO	S/N	CR-315	S/N	B	1825	2002-02-08	MOBILIARIO Y EQUIPO DE OFICINA	1,560.00	F	37	2002-02-06	2012-11-05 09:42:48	LINEA 2000	AREA DE AGUA POTABLE	3 años 11 meses	Línea recta	3	3.88	23.28	186.68	1241-06-01-106
148	1241	6	ADMINISTRACIÓN - MOBILIARIO Y EQUIPO DE OFICINA	CHA-2-009-219-000326	NORIEGA MORENO OMAR VALENTIN	METALICO DE SEGURIDAD	S/N	S/N	S/N	B	831	2002-02-12	MOBILIARIO Y EQUIPO DE OFICINA	1,660.00	F	55	2002-02-15	2012-11-05 09:42:48	LINEA 2000	AREA DE AGUA POTABLE	3 años 11 meses	Línea recta	3	4.23	25.38	198.63	1241-06-01-107
149	1241	6	ADMINISTRACIÓN - MOBILIARIO Y EQUIPO DE OFICINA	CHA-2-009-219-000330	CEBAREO FLORIN ALFREDO	ARCHIVERO METALICO	S/N	S/N	S/N	B	A-14777	2002-02-20	MOBILIARIO Y EQUIPO DE OFICINA	2,513.06	E	10	2002-03-13	2012-11-05 09:42:49	DE CHALCO S.A. DE C.V.	AREA DE AGUA POTABLE	3 años 11 meses	Línea recta	3	6.28	37.68	295.21	1241-06-01-108
150	1241	6	ADMINISTRACIÓN - MOBILIARIO Y EQUIPO DE OFICINA	CHA-2-008-216-000302	PEREZ BIGUERZA DANIEL	METALICO DE SEGURIDAD	S/N	S/N	S/N	B	A-14777	2002-02-20	MOBILIARIO Y EQUIPO DE OFICINA	2,513.06	E	30	2002-03-13	2012-11-05 09:42:48	DE CHALCO S.A. DE C.V.	AREA DE AGUA POTABLE	3 años 11 meses	Línea recta	3	6.28	37.68	295.21	1241-06-01-108
151	1241	6	ADMINISTRACIÓN - MOBILIARIO Y EQUIPO DE OFICINA	CHA-2-008-803-000378	GALARZA ORTIZ JOSE EMANUEL	ESCRITORIO DE MADERA	S/N	BALA	S/N	B	645	2002-02-21	MOBILIARIO Y EQUIPO DE OFICINA	2,200.00	E	83	2002-02-21	2012-11-05 09:42:51	LINEA 2000	COMERCIALIZACIÓN	3 años 11 meses	Línea recta	3	5.50	33.00	258.50	1241-06-01-110
152	1241	6	ADMINISTRACIÓN - MOBILIARIO Y EQUIPO DE OFICINA	CHA-2-009-C81-000284	GALICIA GUTIERREZ DAVID	ESCRITORIO DE MADERA	S/N	S/N	S/N	B	646	2002-02-22	MOBILIARIO Y EQUIPO DE OFICINA	1,800.00	E	88	2002-02-23	2012-11-05 09:42:47	LINEA 2000	CONSTRUCCION	3 años 11 meses	Línea recta	3	4.50	27.00	211.50	1241-06-01-111
153	1241	6	ADMINISTRACIÓN - MOBILIARIO Y EQUIPO DE OFICINA	CHA-2-009-224-000361	RIVERA CINDI PEAVA LAURA	ARCHIVERO METALICO	OFICE DEPOT	S/N	S/N	B	21077	2003-01-02	MOBILIARIO Y EQUIPO DE OFICINA	2,594.45	E	90	2004-01-23	2012-11-05 09:42:51	DE CHALCO S.A. DE C.V.	AREA DE FACTURACIONES	3 años 11 meses	Línea recta	3	8.49	50.94	399.09	1241-06-01-112
154	1241	6	ADMINISTRACIÓN - MOBILIARIO Y EQUIPO DE OFICINA	CHA-2-009-213-000274	TREJO RAMIREZ ROSALBA	ENGARGOLADORA	G B C	KOMRO	PAYONS7	H	10093	2003-08-04	MOBILIARIO Y EQUIPO DE OFICINA	2,600.00	F	13	2003-09-06	2012-11-05 09:42:47	MORENO	AREA DE ADQUISICIONES	3 años 11 meses	Línea recta	3	8.50	39.00	305.50	1241-06-01-02
155	1241	6	ADMINISTRACIÓN - MOBILIARIO Y EQUIPO DE OFICINA	CHA-2-009-L00-000350	LOPEZ CORTES GUADALUPE VIOLETA	METALICO DE SEGURIDAD	OFICE DEPOT	S/N	S/N	B	21077	2004-01-02	MOBILIARIO Y EQUIPO DE OFICINA	2,594.45	E	99	2004-01-23	2012-11-05 09:42:51	DE CHALCO S.A. DE C.V.	UNIDAD DE PLANEACION	3 años 11 meses	Línea recta	3	8.49	50.94	399.09	1241-06-01-113
156	1241	6	ADMINISTRACIÓN - MOBILIARIO Y EQUIPO DE OFICINA	CHA-2-009-000-000367	PIÑA ARANDA ARIEL	ARCHIVERO METALICO	OMNIMBO	S/N	S/N	B	A-21296	2004-01-14	MOBILIARIO Y EQUIPO DE OFICINA	2,594.45	E	135	2004-01-29	2012-11-05 09:42:52	DE CHALCO S.A. DE C.V.	UNIDAD JURIDICA	3 años 11 meses	Línea recta	3	8.49	50.94	399.09	1241-06-01-114
157	1241	6	ADMINISTRACIÓN - MOBILIARIO Y EQUIPO DE OFICINA	CHA-2-009-219-000401	DIAZ CASTAÑEDA NORMA ARACELI	MADERA DE 1	S/N	S/N	S/N	B	3536	2004-01-19	MOBILIARIO Y EQUIPO DE OFICINA	7,000.00	E	1	2004-02-02	2012-11-05 09:42:53	MADERAS VERTERALES	AREA DE PATRIMONIO	3 años 11 meses	Línea recta	3	17.50	105.00	822.50	1241-06-01-115
158	1241	6	ADMINISTRACIÓN - MOBILIARIO Y EQUIPO DE OFICINA	CHA-2-009-224-000198	ALTAMIRANO BALBUENA RODOLFO	ESCRITORIO DE MADERA	S/N	H F	S/N	B	806	2004-02-26	MOBILIARIO Y EQUIPO DE OFICINA	1,800.00	E	15	2004-03-05	2012-11-05 09:42:51	OMEROFICINA	AREA DE FACTURACIONES	3 años 11 meses	Línea recta	3	4.75	28.50	223.46	1241-06-01-116
159	1241	6	ADMINISTRACIÓN - MOBILIARIO Y EQUIPO DE OFICINA	CHA-2-009-219-000306	MARTINEZ ZAMORA ANASTACIO	ARCHIVERO METALICO	S/N	S/N	S/N	B	2549	2004-03-02	MOBILIARIO Y EQUIPO DE OFICINA	3,974.00	E	2	2004-04-01	2012-11-05 09:42:48	PAPELERIA	AREA DE AGUA POTABLE	3 años 11 meses	Línea recta	3	8.94	53.64	467.18	1241-06-01-118
160	1241	6	ADMINISTRACIÓN - MOBILIARIO Y EQUIPO DE OFICINA	CHA-2-009-219-000378	MONTES DE OCA MEDINA EDUARDO	ARCHIVERO METALICO	S/N	S/N	S/N	B	2549	2004-03-02	MOBILIARIO Y EQUIPO DE OFICINA	2,788.00	E	2	2004-04-01	2012-11-05 09:42:53	PAPELERIA	AREA DE AGUA POTABLE	3 años 11 meses	Línea recta	3	6.97	41.82	325.33	1241-06-01-117
161	1241	6	ADMINISTRACIÓN - MOBILIARIO Y EQUIPO DE OFICINA	CHA-2-009-219-000322	RAMIREZ CONTRERAS FEDERICO	ARCHIVERO METALICO	S/N	S/N	S/N	B	2583	2004-03-30	MOBILIARIO Y EQUIPO DE OFICINA	2,420.00	E	11	2004-05-03	2012-11-05 09:42:49	PAPELERIA	AREA DE PATRIMONIO	3 años 11 meses	Línea recta	3	6.05	36.30	284.25	1241-06-01-119
162	1241	6	ADMINISTRACIÓN - MOBILIARIO Y EQUIPO DE OFICINA	CHA-2-009-219-000383	MORA MARIN JUAN CARLOS	OFFICE DIMENS	S/N	S/N	S/N	B	A-22128	2004-03-30	MOBILIARIO Y EQUIPO DE OFICINA	2,195.39	E	3	2004-05-05	2012-11-05 09:42:53	DE CHALCO, S.A. DE C.V.	AREA DE AGUA POTABLE	3 años 11 meses	Línea recta	3	5.49	32.94	257.98	1241-06-01-120
163	1241	6	ADMINISTRACIÓN - MOBILIARIO Y EQUIPO DE OFICINA	CHA-2-009-209-000405	MARTINEZ RAMIREZ JOSUE	ARCHIVERO METALICO	S/N	S/N	S/N	B	A-22368	2004-04-04	MOBILIARIO Y EQUIPO DE OFICINA	2,594.45	E	36	2004-06-10	2012-11-05 09:42:53	DE CHALCO, S.A. DE C.V.	AREA DE RECURSOS HUMANOS	3 años 11 meses	Línea recta	3	8.49	50.94	399.09	1241-06-01-121
164	1241	6	ADMINISTRACIÓN - MOBILIARIO Y EQUIPO DE OFICINA	CHA-2-009-219-000376	RIVERA RUEDA ANTONIO	ARCHIVERO METALICO	S/N	S/N	S/N	B	8826	2004-07-30	MOBILIARIO Y EQUIPO DE OFICINA	4,158.49	E	30	2004-08-12	2012-11-05 09:42:52	INTEGRALES DE SEGURIDAD	AREA DE AGUA POTABLE	3 años 11 meses	Línea recta	3	10.40	62.40	488.75	1241-06-01-122
165	1241	6	ADMINISTRACIÓN - MOBILIARIO Y EQUIPO DE OFICINA	CHA-2-009-219-000391	RAMIREZ CONTRERAS ISRAEL	ARCHIVERO METALICO	OMENSIO	S/N	S/N	B	23777	2004-10-05	MOBILIARIO Y EQUIPO DE OFICINA	2,906.37	E	123	2004-10-19	2012-11-05 09:42:47	DE CHALCO S.A. DE C.V.	AREA DE AGUA POTABLE	3 años 11 meses	Línea recta	3	7.27	43.62	341.72	1241-06-01-123
166	1241	6	ADMINISTRACIÓN - MOBILIARIO Y EQUIPO DE OFICINA	CHA-2-009-219-000377	REGINO PERALTA YADIS MAYLEN	ARCHIVERO METALICO	S/N	S/N	S/N	B	10	2004-11-04	MOBILIARIO Y EQUIPO DE OFICINA	2,678.00	D	27	2005-01-12	2012-11-05 09:42:51	COMERCIALIZADORA BAHENA	AREA DE AGUA POTABLE	3 años 11 meses	Línea recta	3	6.70	40.20	314.72	1241-06-01-124
167	1241	6	ADMINISTRACIÓN - MOBILIARIO Y EQUIPO DE OFICINA	CHA-2-008-216-000354	GARCIA JUAREZ JESUS	METALICO DE SEGURIDAD	S/N	S/N	S/N	B	5	2004-11-12	MOBILIARIO Y EQUIPO DE OFICINA	2,200.00	E	27	2004-12-07	2012-11-05 09:42:52	COMERCIAL	AREA DE AGUA POTABLE	3 años 11 meses	Línea recta	3	5.50	33.00	258.50	1241-06-01-126
168	1241	6	ADMINISTRACIÓN - MOBILIARIO Y EQUIPO DE OFICINA	CHA-2-009-219-000325	HERNANDEZ HERNANDEZ JOSE JOEL	METALICO DE SEGURIDAD	S/N	S/N	S/N	B	5	2004-11-12	MOBILIARIO Y EQUIPO DE OFICINA	2,200.00	E	27	2004-12-07	2012-11-05 09:42:49	COMERCIAL	AREA DE AGUA POTABLE	3 años 11 meses	Línea recta	3	5.50	33.00	258.50	1241-06-01-125
169	1241	6	ADMINISTRACIÓN - MOBILIARIO Y EQUIPO DE OFICINA	CHA-2-009-219-000348	HERNANDEZ HERNANDEZ JOSE JOEL	ESCRITORIO DE MADERA	S/N	S/N	S/N	B	6	2004-11-23	MOBILIARIO Y EQUIPO DE OFICINA	2,300.00	D	28	2004-11-30	2012-11-05 09:42:52	COMERCIAL	AREA DE AGUA POTABLE	3 años 11 meses	Línea recta	3	5.75	34.50	270.25	1241-06-01-127
170	1241	6	ADMINISTRACIÓN - MOBILIARIO Y EQUIPO DE OFICINA	CHA-2-009-213-000312	TREJO RAMIREZ ROSALBA	ARCHIVERO DE MADERA	S/N	S/N	S/N	B	6	2004-11-23	MOBILIARIO Y EQUIPO DE OFICINA	2,750.00	D	28	2004-11-30	2012-11-05 09:42:49	COMERCIAL	AREA DE ADQUISICIONES	3 años 11 meses	Línea recta	3	6.88	41.28	323.18	1241-06-01-128
171	1241	6	ADMINISTRACIÓN - MOBILIARIO Y EQUIPO DE OFICINA	CHA-2-009-213-000312	TREJO RAMIREZ ROSALBA	ARCHIVERO DE MADERA	S/N	S/N	S/N	B	6	2004-11-23	MOBILIARIO Y EQUIPO DE OFICINA	2,750.00	D	28	2004-11-30	2012-11-05 09:42:51	COMERCIAL	AREA DE ADQUISICIONES	3 años 11 meses	Línea recta	3	6.88	41.28	323.18	1241-06-01-129
172	1241	6	ADMINISTRACIÓN - MOBILIARIO Y EQUIPO DE OFICINA	CHA-2-009-224-000348	ALTAMIRANO BALBUENA RODOLFO	TIPO CLOSET	S/N	S/N	S/N	B	15	2004-12-03	MOBILIARIO Y EQUIPO DE OFICINA	13,750.00	D	42	2005-01-31	2012-11-05 09:42:50	COMERCIAL	AREA DE FACTURACIONES	3 años 11 meses	Línea recta	3	34.38	206.28	1615.06	1241-06-01-130
173	1241	6	ADMINISTRACIÓN - MOBILIARIO Y EQUIPO DE OFICINA	CHA-2-009-219-000218	NAGUAR REYNOSO JOSE MANUEL	SILLON EJECUTIVO	S/N	S/N	S/N	B	29	2004-12-27	MOBILIARIO Y EQUIPO DE OFICINA	1,700.00	D	41	2005-01-31	2012-11-05 09:42:48	COMERCIALIZADORA BAHENA	AREA DE AGUA POTABLE	3 años 11 meses	Línea recta	3	4.25	25.50	199.75	1241-06-01-132
174	1241	6	ADMINISTRACIÓN - MOBILIARIO Y EQUIPO DE OFICINA	CHA-2-009-219-000313	MARTINEZ GUZMAN ABRAHAM	EJECUTIVO	S/N	S/N	S/N	B	29	2004-12-27	MOBILIARIO Y EQUIPO DE OFICINA	1,700.00	D	41	2005-01-31	2012-11-05 09:42:48	COMERCIALIZADORA BAHENA	AREA DE AGUA POTABLE	3 años 11 meses	Línea recta	3	4.25	25.50	199.75	1241-06-01-133
175	1241	6	ADMINISTRACIÓN - MOBILIARIO Y EQUIPO DE OFICINA	CHA-2-009-213-000312	TREJO RAMIREZ ROSALBA	ARCHIVERO MADERA	S/N	S/N	S/N	B	29	2004-12-27	MOBILIARIO Y EQUIPO DE OFICINA	3,900.00	D	41	2005-01-31	2012-11-05 09:42:49	COMERCIALIZADORA BAHENA	AREA DE ADQUISICIONES	3 años 11 meses	Línea recta	3	9.75	58.50	458.25	1241-06-01-133
176	1241	6	ADMINISTRACIÓN - MOBILIARIO Y EQUIPO DE OFICINA	CHA-2-008-208-000341	MARTINEZ PONCE DIANA MARGELA	ARCHIVERO METALICO	PM ETETLE	S/N	S/N	B	23	2005-01-03	MOBILIARIO Y EQUIPO DE OFICINA	2,678.00	E	162	2005-03-31	2012-11-05 09:42:49	COMERCIAL	AREA DE RECURSOS HUMANOS	3 años 11 meses	Línea recta	3	6.70	40.20	314.72	1241-06-01-134
177	1241	6	ADMINISTRACIÓN - MOBILIARIO Y EQUIPO DE OFICINA	CHA-2-008-224-000277	ALTAMIRANO BALBUENA RODOLFO	ARCHIVERO METALICO	PM ETETLE	S/N	S/N	B	35	2005-01-31	MOBILIARIO Y EQUIPO DE OFICINA	2,678.00	E	161	2005-01-31	2012-11-05 09:42:47	COMERCIALIZADORA BAHENA	AREA DE FACTURACIONES	3 años 11 meses	Línea recta	3	6.70	40.20	314.72	1241-06-01-135
178	1241	6	ADMINISTRACIÓN - MOBILIARIO Y EQUIPO DE OFICINA	CHA-2-008-222-000307	GARCIA LOPEZ SILVIA	METALICO DE SEGURIDAD	PM ETETLE	S/N	S/N	B	35	2005-01-31	MOBILIARIO Y EQUIPO DE OFICINA	2,678.00	E	101	2005-01-31	2012-11-05 09:42:48	COMERCIALIZADORA BAHENA	AREA DI DRENAJE Y ALCANTARILLADO	3 años 11 meses	Línea recta	3	6.70	40.20	314.72	1241-06-01-136
179	1241	6	ADMINISTRACIÓN - MOBILIARIO Y EQUIPO DE OFICINA	CHA-2-009-224-000278	ALTAMIRANO BALBUENA RODOLFO	CUBERTA	S/N	S/N	S/N	B	40	2005-02-24	MOBILIARIO Y EQUIPO DE OFICINA	3,150.00	E	84	2005-02-23	2012-11-05 09:42:47	COMERCIALIZADORA BAHENA	AREA DE FACTURACIONES	3 años 11 meses	Línea recta	3	7.88	47.28	370.16	1241-06-01-137
180	1241	6	ADMINISTRACIÓN - MOBILIARIO Y EQUIPO DE OFICINA	CHA-2-009-213-000033	TREJO RAMIREZ ROSALBA	ESTACION DE TRABAJO	S/N	HWOOD	1865	S/N	136	2005-02-28	MOBILIARIO Y EQUIPO DE OFICINA	4,200.00	E	4	2005-03-01	2012-11-05 09:42:48	COMERCIAL DE OFICINA	AREA DE ADQUISICIONES	3 años 11 meses	Línea recta	3	10.

190	1241	6	ADMINISTRACIÓN - MOBILIARIO Y EQUIPO DE OFICINA	CHA-2-008-800-000874	MENDOZA LUGO ANA TERESA	MESA	S/M	S/M	S/N	8	70	2015-04-22	BALTAZAR CHAVEZ YOANA LUISA	3 400 00	E	16	2015-04-22	2015-05-25 31 06 10	FINANZAS Y ADMINISTRACIÓN	3 años 8 meses	Línea recta	3	6 50	51 00	374 00	1241-06-01 21
191	1241	6	ADMINISTRACIÓN - MOBILIARIO Y EQUIPO DE OFICINA	CHA-2-008-801-000873	ROMAN VENEGAS ROBERTO	MESA	S/M	S/M	S/N	8	70	2015-04-22	BALTAZAR CHAVEZ YOANA LUISA	3 400 00	E	16	2015-04-22	2015-05-25 31 13 08	DIRECCIÓN GENERAL	3 años 8 meses	Línea recta	3	6 50	51 00	374 00	1241-06-01 20
192	1241	6	ADMINISTRACIÓN - MOBILIARIO Y EQUIPO DE OFICINA	CHA-2-008-803-000872	HERRERA LOPEZ RAUL EDGAR	ESCRITORIO	S/M	MANHATTAN	S/N	8	57	2015-06-04	RAEN GENERAL	3 299 00	D	28	2015-05-31	2015-06-24 10 41 49	COMERCIALIZACIÓN	3 años 7 meses	Línea recta	3	6 29	48 50	354 00	1241-06-01 23
193	1241	6	ADMINISTRACIÓN - MOBILIARIO Y EQUIPO DE OFICINA	CHA-2-008-803-000873	HERRERA LOPEZ RAUL EDGAR	CREDENZA	S/M	METROPOLITAN	S/N	8	57	2015-06-04	RAEN GENERAL	3 349 00	D	28	2015-05-31	2015-06-24 10 48 03	COMERCIALIZACIÓN	3 años 7 meses	Línea recta	3	6 37	50 27	360 00	1241-06-01-24
194	1241	6	ADMINISTRACIÓN - MOBILIARIO Y EQUIPO DE OFICINA	CHA-2-008-208-000219	MARTINEZ RAMIREZ JORGE	ESCRITORIO 5N L	S/M	S/M	S/N	9	56	2015-06-02	RAEN GENERAL	2 800 00	D	27	2015-05-31	2015-06-24 10 29 37	AREA DE RECURSOS HUMANOS	3 años 7 meses	Línea recta	3	6 50	38 00	276 50	1241-06-01-22
195	1241	6	ADMINISTRACIÓN - MOBILIARIO Y EQUIPO DE OFICINA	CHA-2-008-274-000248	ALTAMIRANO BALBUENA RODOLFO	ESCRITORIO	S/M	S/M	S/N	8	212	2015-07-13	AMARO ALVAREZ EMMANUEL	5 000 00	D	1	2015-07-13	2015-08-14 09 45 45	AREA DE FACTIBILIDADES	3 años 5 meses	Línea recta	3	12 50	75 00	512 50	1241-06-01 33
196	1241	6	ADMINISTRACIÓN - MOBILIARIO Y EQUIPO DE OFICINA	CHA-2-008-081-000149	AVILA AGUIRRE YOLANDA	ESCRITORIO	S/M	S/M	S/N	8	212	2015-07-13	AMARO ALVAREZ EMMANUEL	5 000 00	D	1	2015-07-13	2015-08-14 08 34 27	CONSTRUCCIÓN	3 años 5 meses	Línea recta	3	12 50	75 00	512 50	1241-06-01 41
197	1241	6	ADMINISTRACIÓN - MOBILIARIO Y EQUIPO DE OFICINA	CHA-2-008-207-000146	AVILA GOMEZ JEVELIA	ESCRITORIO	S/M	S/M	S/N	8	212	2015-07-13	AMARO ALVAREZ EMMANUEL	5 000 00	D	1	2015-07-13	2015-08-13 11 39 09	AREA DE CONTABILIDAD	3 años 5 meses	Línea recta	3	12 50	75 00	512 50	1241-06-01 28
198	1241	6	ADMINISTRACIÓN - MOBILIARIO Y EQUIPO DE OFICINA	CHA-2-008-214-000238	DIAZ CASTAÑEDA NORMA ARACELI	ESCRITORIO	S/M	S/M	S/N	8	212	2015-07-13	AMARO ALVAREZ EMMANUEL	5 000 00	D	1	2015-07-13	2015-08-13 14 08 06	AREA DE PATRIMONIO	3 años 5 meses	Línea recta	3	12 50	75 00	512 50	1241-06-01 43
199	1241	6	ADMINISTRACIÓN - MOBILIARIO Y EQUIPO DE OFICINA	CHA-2-009-001-000250	GALICIA GUTIERREZ DAVID	ESCRITORIO	S/M	S/M	S/N	8	212	2015-07-13	AMARO ALVAREZ EMMANUEL	5 000 00	D	1	2015-07-13	2015-08-14 09 26 50	CONSTRUCCIÓN	3 años 5 meses	Línea recta	3	12 50	75 00	512 50	1241-06-01-44
200	1241	6	ADMINISTRACIÓN - MOBILIARIO Y EQUIPO DE OFICINA	CHA-2-009-001-000251	GALICIA GUTIERREZ DAVID	ESCRITORIO 2	S/M	S/M	S/N	8	212	2015-07-13	AMARO ALVAREZ EMMANUEL	5 000 00	D	1	2015-07-13	2015-08-14 10 00 19	CONSTRUCCIÓN	3 años 5 meses	Línea recta	3	12 50	75 00	512 50	1241-06-01 45
201	1241	6	ADMINISTRACIÓN - MOBILIARIO Y EQUIPO DE OFICINA	CHA-2-008-222-000223	GARCIA LOPEZ SILVIA	ESCRITORIO	S/M	S/M	S/N	8	212	2015-07-13	AMARO ALVAREZ EMMANUEL	5 000 00	D	1	2015-07-13	2015-08-14 11 28 29	AREA DE DRENAJE Y ALCANTARILLADO	3 años 5 meses	Línea recta	3	12 50	75 00	512 50	1241-06-01 32
202	1241	6	ADMINISTRACIÓN - MOBILIARIO Y EQUIPO DE OFICINA	CHA-2-008-803-000739	GUZMAN GONZALEZ JUVENAL	ESCRITORIO	S/M	S/M	S/N	8	212	2015-07-13	AMARO ALVAREZ EMMANUEL	5 000 00	D	1	2015-07-13	2015-08-13 13 39 50	COMERCIALIZACIÓN	3 años 5 meses	Línea recta	3	12 50	75 00	512 50	1241-06-01 38
203	1241	6	ADMINISTRACIÓN - MOBILIARIO Y EQUIPO DE OFICINA	CHA-2-008-803-000734	HERRERA LOPEZ RAUL EDGAR	ESCRITORIO	S/M	S/M	S/N	8	212	2015-07-13	AMARO ALVAREZ EMMANUEL	5 000 00	D	01	2015-07-13	2015-08-13 13 51 58	COMERCIALIZACIÓN	3 años 5 meses	Línea recta	3	12 50	75 00	512 50	1241-06-01-39
204	1241	6	ADMINISTRACIÓN - MOBILIARIO Y EQUIPO DE OFICINA	CHA-2-009-400-000146	MARTINEZ ESCOBAR GRISELDA	ESCRITORIO	S/M	S/M	S/N	8	212	2015-07-13	AMARO ALVAREZ EMMANUEL	5 000 00	D	1	2015-07-13	2015-08-14 09 37 00	DIRECCIÓN GENERAL	3 años 5 meses	Línea recta	3	12 50	75 00	512 50	1241-06-01-34
205	1241	6	ADMINISTRACIÓN - MOBILIARIO Y EQUIPO DE OFICINA	CHA-2-009-400-000147	MARTINEZ ESCOBAR GRISELDA	ESCRITORIO	S/M	S/M	S/N	8	212	2015-07-13	AMARO ALVAREZ EMMANUEL	5 000 00	D	1	2015-07-13	2015-08-14 09 37 58	DIRECCIÓN GENERAL	3 años 5 meses	Línea recta	3	12 50	75 00	512 50	1241-06-01-35
206	1241	6	ADMINISTRACIÓN - MOBILIARIO Y EQUIPO DE OFICINA	CHA-2-009-803-000736	MARTINEZ PALMA JOSE GEOVANY	ESCRITORIO	S/M	S/M	S/N	8	212	2015-07-13	AMARO ALVAREZ EMMANUEL	5 000 00	D	1	2015-07-13	2015-08-13 14 02 41	COMERCIALIZACIÓN	3 años 5 meses	Línea recta	3	12 50	75 00	512 50	1241-06-01-40
207	1241	6	ADMINISTRACIÓN - MOBILIARIO Y EQUIPO DE OFICINA	CHA-2-009-800-000742	MENDOZA LUGO ANA TERESA	ESCRITORIO	S/M	S/M	S/N	8	212	2015-07-13	AMARO ALVAREZ EMMANUEL	5 000 00	D	1	2015-07-13	2015-08-14 11 36 19	FINANZAS Y ADMINISTRACIÓN	3 años 5 meses	Línea recta	3	12 50	75 00	512 50	1241-06-01-37
208	1241	6	ADMINISTRACIÓN - MOBILIARIO Y EQUIPO DE OFICINA	CHA-2-009-800-000745	NAVARRO TURANZAS CARLOS ANDRES	ESCRITORIO	S/M	S/M	S/N	8	212	2015-07-13	AMARO ALVAREZ EMMANUEL	5 000 00	D	1	2015-07-13	2015-08-13 16 00 33	FINANZAS Y ADMINISTRACIÓN	3 años 5 meses	Línea recta	3	12 50	75 00	512 50	1241-06-01-36
209	1241	6	ADMINISTRACIÓN - MOBILIARIO Y EQUIPO DE OFICINA	CHA-2-008-207-000742	PALMA BARANO MAURA	ESCRITORIO	S/M	S/M	S/N	8	212	2015-07-13	AMARO ALVAREZ EMMANUEL	5 000 00	D	1	2015-07-13	2015-08-13 14 12 53	AREA DE CONTABILIDAD	3 años 5 meses	Línea recta	3	12 50	75 00	512 50	1241-06-01 29
210	1241	6	ADMINISTRACIÓN - MOBILIARIO Y EQUIPO DE OFICINA	CHA-2-008-803-000737	QUIROZ HERNANDEZ IVAN	ESCRITORIO	S/M	S/M	S/N	8	212	2015-07-13	AMARO ALVAREZ EMMANUEL	5 000 00	D	1	2015-07-13	2015-08-13 14 07 14	COMERCIALIZACIÓN	3 años 5 meses	Línea recta	3	12 50	75 00	512 50	1241-06-01 41
211	1241	6	ADMINISTRACIÓN - MOBILIARIO Y EQUIPO DE OFICINA	CHA-2-008-219-000254	ROBLES MORENO OMAR VALENTIN	ESCRITORIO	S/M	S/M	S/N	8	212	2015-07-13	AMARO ALVAREZ EMMANUEL	5 000 00	D	1	2015-07-13	2015-08-14 11 41 52	AREA DE AGUA POTABLE	3 años 5 meses	Línea recta	3	12 50	75 00	512 50	1241-06-01-31
212	1241	6	ADMINISTRACIÓN - MOBILIARIO Y EQUIPO DE OFICINA	CHA-2-008-207-000236	TAPIA VALDIVIA MIRNA	ESCRITORIO	S/M	S/M	S/N	8	212	2015-07-13	AMARO ALVAREZ EMMANUEL	5 000 00	D	1	2015-07-13	2015-08-13 14 27 07	AREA DE CONTABILIDAD	3 años 5 meses	Línea recta	3	12 50	75 00	512 50	1241-06-01-25
213	1241	6	ADMINISTRACIÓN - MOBILIARIO Y EQUIPO DE OFICINA	CHA-2-008-219-000243	TREJO RAMIREZ ROSALBA	ESCRITORIO	S/M	S/M	S/N	8	212	2015-07-13	AMARO ALVAREZ EMMANUEL	5 000 00	D	1	2015-07-13	2015-08-13 16 11 08	AREA DE ADQUISICIONES	3 años 5 meses	Línea recta	3	12 50	75 00	512 50	1241-06-01-29
214	1241	6	ADMINISTRACIÓN - MOBILIARIO Y EQUIPO DE OFICINA	CHA-2-008-219-000244	TREJO RAMIREZ ROSALBA	ESCRITORIO	S/M	S/M	S/N	8	212	2015-07-13	AMARO ALVAREZ EMMANUEL	5 000 00	D	1	2015-07-13	2015-08-14 12 56 30	AREA DE ADQUISICIONES	3 años 5 meses	Línea recta	3	12 50	75 00	512 50	1241-06-01-30
215	1241	6	ADMINISTRACIÓN - MOBILIARIO Y EQUIPO DE OFICINA	CHA-2-009-207-000741	VAZQUEZ ORTIZ DIANA AZUCENA	ESCRITORIO	S/M	S/M	S/N	8	212	2015-07-13	AMARO ALVAREZ EMMANUEL	5 000 00	D	1	2015-07-13	2015-08-13 15 11 13	AREA DE CONTABILIDAD	3 años 5 meses	Línea recta	3	12 50	75 00	512 50	1241-06-01-27
216	1241	6	ADMINISTRACIÓN - MOBILIARIO Y EQUIPO DE OFICINA	CHA-2-008-803-000784	HERRERA LOPEZ RAUL EDGAR	MODULO DE MADERA	S/M	S/M	S/N	8	78	2015-09-10	AMARO ALVAREZ EMMANUEL	14 000 00	D	14	2015-09-11	2015-10-26 14 29 34	COMERCIALIZACIÓN	3 años 3 meses	Línea recta	3	35 00	210 00	1365 00	1241-06-01 46
217	1241	6	ADMINISTRACIÓN - MOBILIARIO Y EQUIPO DE OFICINA	CHA-2-008-400-000795	MARTINEZ ESCOBAR GRISELDA	PIZARRÓN DE CRISTAL	S/M	S/M	S/N	8	FG177	2015-10-06	FRANCISCO MORENO	5 100 00	E	14	2015-10-06	2015-11-26 13 16 08	AREA DE DIRECCIÓN GENERAL	3 años 2 meses	Línea recta	3	12 75	76 50	484 50	1241-06-01-63
218	1241	6	ADMINISTRACIÓN - MOBILIARIO Y EQUIPO DE OFICINA	CHA-2-008-274-000864	RIVERA ONDERE ANA LAURA	ESCRITORIO	S/M	S/M	S/N	8	92	2015-11-24	PRESTIGIO MORENO	2 800 00	D	42	2015-11-30	2015-12-24 12 20 00	AREA DE FACTIBILIDADES	3 años 1 mes	Línea recta	3	7 00	42 00	298 00	1241-06-01 47
219	1241	6	ADMINISTRACIÓN - MOBILIARIO Y EQUIPO DE OFICINA	CHA-2-008-803-000829	ARAIZA GALVAN MONICA	BILLA TIPO BANCO	S/M	S/M	S/N	8	113	2015-12-21	VIVAR VIVAR ISABEL AURORA	2 800 00	D	17	2015-12-21	2016-01-18 12 33 21	COMERCIALIZACIÓN	3 años 0 mes	Línea recta	3	6 50	38 00	234 00	1241-06-01 48
220	1241	6	ADMINISTRACIÓN - MOBILIARIO Y EQUIPO DE OFICINA	CHA-2-008-081-000851	GALICIA GUTIERREZ DAVID	ARCHIVERO	S/M	S/M	S/N	8	113	2015-12-21	VIVAR VIVAR ISABEL AURORA	3 999 00	D	17	2015-12-21	2016-01-18 14 56 07	CONSTRUCCIÓN	3 años 0 mes	Línea recta	3	16 65	80 00	358 91	1241-06-01 49
221	1241	6	ADMINISTRACIÓN - MOBILIARIO Y EQUIPO DE OFICINA	CHA-2-008-222-000851	GARCIA LOPEZ SILVIA	ESCRITORIO	S/M	S/M	S/N	8	113	2015-12-21	VIVAR VIVAR ISABEL AURORA	5 000 00	D	17	2015-12-21	2016-01-18 15 42 53	AREA DE DRENAJE Y ALCANTARILLADO	3 años 0 mes	Línea recta	3	12 50	75 00	450 00	1241-06-01-52
222	1241	6	ADMINISTRACIÓN - MOBILIARIO Y EQUIPO DE OFICINA	CHA-2-008-803-000848	QUIRRERO MENDOZA PATRICIA	ARCHIVERO	S/M	S/M	S/N	8	113	2015-12-21	VIVAR VIVAR ISABEL AURORA	3 999 00	D	17	2015-12-21	2016-01-18 14 43 01	COMERCIALIZACIÓN	3 años 0 mes	Línea recta	3	16 65	80 00	358 91	1241-06-01-50
223	1241	6	ADMINISTRACIÓN - MOBILIARIO Y EQUIPO DE OFICINA	CHA-2-009-100-000850	LOPEZ CORTES GUADALUPE VIOLETA	ESCRITORIO	S/M	S/M	S/N	8	113	2015-12-21	VIVAR VIVAR ISABEL AURORA	5 000 00	D	17	2015-12-21	2016-01-18 15 33 22	UNIDAD DE PLANEACIÓN	3 años 0 mes	Línea recta	3	12 50	75 00	450 00	1241-06-01-11
224	1241	6	ADMINISTRACIÓN - MOBILIARIO Y EQUIPO DE OFICINA	CHA-2-008-208-000850	MARTINEZ PONCE DIANA MARICELA	ARCHIVERO	S/M	S/M	S/N	8	113	2015-12-21	VIVAR VIVAR ISABEL AURORA	3 999 00	D	17	2015-12-21	2016-01-18 14 54 17	AREA DE RECURSOS HUMANOS	3 años 0 mes	Línea recta	3	16 65	80 00	358 91	1241-06-01-05
225	1241	6	ADMINISTRACIÓN - MOBILIARIO Y EQUIPO DE OFICINA	CHA-2-008-208-000848	MARTINEZ PONCE DIANA MARICELA	ESCRITORIO	S/M	S/M	S/N	8	113	2015-12-21	VIVAR VIVAR ISABEL AURORA	5 000 00	D	17	2015-12-21	2016-01-18 15 26 38	AREA DE RECURSOS HUMANOS	3 años 0 mes	Línea recta	3	12 50	75 00	450 00	1241-06-01 12
226	1241	6	ADMINISTRACIÓN - MOBILIARIO Y EQUIPO DE OFICINA	CHA-2-008-208-000849	MARTINEZ PONCE DIANA MARICELA	ESCRITORIO	S/M	S/M	S/N	8	113	2015-12-21	VIVAR VIVAR ISABEL AURORA	5 000 00	D	17	2015-12-21	2016-01-18 15 33 16	AREA DE RECURSOS HUMANOS	3 años 0 mes	Línea recta	3	12 50	75 00	450 00	1241-06-01-13
227	1241	6	ADMINISTRACIÓN - MOBILIARIO Y EQUIPO DE OFICINA	CHA-2-008-800-000846	MENDOZA LUGO ANA TERESA	ARCHIVERO	S/M	S/M	S/N	8	113	2015-12-21	VIVAR VIVAR ISABEL AURORA	3 999 00	D	17	2015-12-21	2016-01-18 14 42 07	FINANZAS Y ADMINISTRACIÓN	3 años 0 mes	Línea recta	3	16 00	80 00	358 91	1241-06-01-06
228	1241	6	ADMINISTRACIÓN - MOBILIARIO Y EQUIPO DE OFICINA	CHA-2-008-800-000852	MENDOZA LUGO ANA TERESA	ARCHIVERO	S/M	S/M	S/N	8	113	2015-12-21	VIVAR VIVAR ISABEL AURORA	4 790 00	D	17	2015-12-21	2016-01-18 15 16 18	FINANZAS Y ADMINISTRACIÓN	3 años 0 mes	Línea recta	3	11 98	71 88	421 10	1241-06-01-10
229	1241	6	ADMINISTRACIÓN - MOBILIARIO Y EQUIPO DE OFICINA	CHA-2-008-800-000853	MENDOZA LUGO ANA TERESA	ESCRITORIO	S/M	S/M	S/N	8	113	2015-12-21	VIVAR VIVAR ISABEL AURORA	8 990 00	D	17	2015-12-21	2016-01-18 15 38 53	FINANZAS Y ADMINISTRACIÓN	3 años 0 mes	Línea recta	3	22 46	134 88	809 10	1241-06-01 51
230	1241	6	ADMINISTRACIÓN - MOBILIARIO Y EQUIPO DE OFICINA	CHA-2-009-800-000847	NAVARRO TURANZAS CARLOS ANDRES	ARCHIVERO	S/M	S/M	S/N	8	113	2015-12-21	VIVAR VIVAR ISABEL AURORA	3 999 00	D	17	2015-12-21	2016-01-18 14 44 18	FINANZAS Y ADMINISTRACIÓN	3 años 0 mes	Línea recta	3	16 00	80 00	359 91	1241-06-01-07
231	1241	6	ADMINISTRACIÓN - MOBILIARIO Y EQUIPO DE OFICINA	CHA-2-009-000-000854	INIA ARANDA ARIEL	ESCRITORIO	S/M	S/M	S/N	8	113	2015-12-21	VIVAR VIVAR ISABEL AURORA	5 000 00	D	17	2015-12-21	2016-01-18 15 00 25	UNIDAD JURÍDICA	3 años 0 mes	Línea recta	3	12 50	75 00	450 00	1241-06-01 15
232	1241	6	ADMINISTRACIÓN - MOBILIARIO Y EQUIPO DE OFICINA	CHA-2-009-000855	INIA ARANDA ARIEL	ESCRITORIO	S/M	S/M	S/N	8	113	2015-12-21	VIVAR VIVAR ISABEL AURORA	5 000 00	D	17	2015-12-21	2016-01-18 15 22 30	UNIDAD JURÍDICA	3 años 0 mes	Línea recta	3	12 50	75 00	450 00	1241-06-01 16
233	1241	6	ADMINISTRACIÓN - MOBILIARIO Y EQUIPO DE OFICINA	CHA-2-009-000856	INIA ARANDA ARIEL	ESCRITORIO	S/M	S/M	S/N	8	113	2015-12-21	VIVAR VIVAR ISABEL AURORA	5 000 00	D	17	2015-12-21	2016-01-18 15 14 11	UNIDAD JURÍDICA	3 años 0 mes	Línea recta	3	12 50	75 00	450 00	1241-06-01 17
234	1241	6	ADMINISTRACIÓN - MOBILIARIO Y EQUIPO DE OFICINA	CHA-2-008-219-000843	ROBLES MORENO OMAR VALENTIN	ARCHIVERO	S/M	S/M	S/N	8	113	2015-12-21	VIVAR VIVAR ISABEL AURORA	3 999 00	D	17	2015-12-21	2016-01-18 14 37 12	AREA DE AGUA POTABLE	3 años 0 mes	Línea recta	3	16 00	80 00	358 91	1241-06-01-08
235	1241	6	ADMINISTRACIÓN - MOBILIARIO Y EQUIPO DE OFICINA	CHA-2-008-219-000857	ROBLES MORENO OMAR VALENTIN	ESCRITORIO	S/M	S/M	S/N	8	142	2015-12-21	VIVAR VIVAR ISABEL AURORA	5 000 00	D	17	2015-12-21	2016-01-18 15 28 47	AREA DE AGUA POTABLE	3 años 0 mes	Línea recta	3	12 50	75 00	450 00	1241-06-01-14
236	1241	6	ADMINISTRACIÓN - MOBILIARIO Y EQUIPO DE OFICINA	CHA-2-008-000-000849	VALVERDE CASTILLO MARIA CARLOTA	ARCHIVERO	S/M	S/M	S/N	8	113	2015-12-21	VIVAR VIVAR ISABEL AURORA	3 999 00	D	17	2015-12-21	2016-01-18 14 50 12	CONTRALORÍA INTERNA	3 años 0 mes	Línea recta	3	16 00	80 00	358 91	1241-06-01-08
237	1241	6	ADMINISTRACIÓN - MOBILIARIO Y EQUIPO DE OFICINA	CHA-2-008-000-000853	VALVERDE CASTILLO MARIA CARLOTA	ESCRITORIO	S/M	S/M	S/N	8	113	2015-12-21	VIVAR VIVAR ISABEL AURORA	5 000 00	D	17	2015-12-21	2016-01-18 15 46 28	CONTRALORÍA INTERNA	3 años 0 mes	Línea recta	3	12 50	75 00	450 00	1241-06-01 18
238	1241	6	ADMINISTRACIÓN - MOBILIARIO Y EQUIPO DE OFICINA	CHA-2-009-000-000852	VEGA MONDRAGON EDMUNDO	ESCRITORIO	S/M	S/M	S/N	8	113	2015-12-21	VIVAR VIVAR ISABEL AURORA	5 000 00	D	17	2015-12-21	2016-01-18 15 43 01	CONTRALORÍA INTERNA	3 años 0 mes	Línea recta	3	12 50	75 00	450 00	1241-06-01-19
239	1241	6	ADMINISTRACIÓN - MOBILIARIO Y EQUIPO DE OFICINA	CHA-2-008-803-000842	ARAIZA GALVAN MONICA	BILLA TIPO BANCO	S/M	S/M	S/N	8	113	2015-12-21	VIVAR VIVAR ISABEL AURORA	2 800 00	D	17	2016-01-18	2016-01-18 12 36 43	COMERCIALIZACIÓN	3 años 0 mes	Línea recta	3	6 50	38 00	234 00	1241-06-01 53
240	1241	6	ADMINISTRACIÓN - MOBILIARIO Y EQUIPO DE OFICINA	CHA-2-009-222-000870	CAIRA GALICIA FLAVIO	ESCRITORIO	S/M	S/M	S/N	8	65	2015-12-23	PRESTIGIO MORENO	5 000 00	D	48	2015-12-31	2016-01-19 08 49 49	AREA DE DRENAJE Y ALCANTARILLADO	3 años 0 mes	Línea recta	3	12 50	75 00	450 00	1241-06-01 62
241	1241	6	ADMINISTRACIÓN - MOBILIARIO Y EQUIPO DE OFICINA	CHA-2-009-222-000869	GARCIA LOPEZ SILVIA	ESCRITORIO	S/M	S/M	S/N	8	65	2015-12-23	PRESTIGIO MORENO	5 000 00	D	48	2015-12-31	2016-01-19 08 41 08	AREA DE DRENAJE Y ALCANTARILLADO	3 años 0 mes	Línea recta	3	12 50	75 00	450 00	1241-06-01 58
242	1241	6	ADMINISTRACIÓN - MOBILIARIO Y EQUIPO DE OFICINA	CHA-2-009-803-000874	QUIRRERO MENDOZA PATRICIA	ESCRITORIO	S/M	S/M	S/N	8	65	2015-12-23	PRESTIGIO MORENO	5 000 00	D	48	2015-12-31	2016-01-19 08 36 13	COMERCIALIZACIÓN	3 años 0 mes	Línea recta	3	12 50	75 00	450 00	1241-06-01 50
243	1241	6	ADMINISTRACIÓN - MOBILIARIO Y EQUIPO DE OFICINA	CHA-2-008-803-000886	HERRERA LOPEZ RAUL EDGAR	BILLA TIPO BANCO	S/M	S/M	S/N	8	65	2015-12-23	PRESTIGIO MORENO	2 800 00	D	48	2015-12-31	2016-01-19 08 19 42	COMERCIALIZACIÓN	3 años 0 mes	Línea recta	3	6 50	38 00	234 00	1241-06-01-04
244	1241	6	ADMINISTRACIÓN - MOBILIARIO Y EQUIPO DE OFICINA	CHA-2-008-403-000872	MARTINEZ FLORES VERONICA	ESCRITORIO	S/M	S/M	S/N	8	65	2015-12-23	PRESTIGIO MORENO	5 000 00	D	48	2015-12-31	2016-01-19 09 01 49	SUBDIRECCIÓN GENERAL	3 años 0 mes	Línea recta	3	12 50	75 00	450 00	1241-06-01-60
245	1241	6	ADMINISTRACIÓN - MOBILIARIO Y EQUIPO DE OFICINA	CHA-2-008-800-000871	MENDOZA LUGO ANA TERESA	ESCRITORIO	S/M	S/M	S/N	8	65	2015-12-23	PRESTIGIO MORENO	5 000 00	D	48	2015-12-31	2016-01-19 08 31 33	FINANZAS Y ADMINISTRACIÓN	3 años 0 mes	Línea recta	3	12 50	75 00	450 00	1241-06-01 56
246	1241	6	ADMINISTRACIÓN - MOBILIARIO Y EQUIPO DE OFICINA	CHA-2-008-800-000872	MENDOZA LUGO ANA TERESA	ESCRITORIO	S/M	S/M	S/N	8	65	2015-12-23	PRESTIGIO MORENO	5 000 00	D	48	2015-12-31	2016-01-19 08 33 20	FINANZAS Y ADMINISTRACIÓN	3 años 0 mes	Línea recta	3	12 50	75 00	450 00	1241-06-01 61
247	1241	6	ADMINISTRACIÓN - MOBILIARIO Y EQUIPO DE OFICINA	CHA-2-008-219-000868	RIVERA PERALTA YADIS MAYLEN	ESCRITORIO	S/M	S/M	S/N	8	65	2015-12-23	PRESTIGIO MORENO	5 000 00	D	48	2015-12-31	2016-01-19 08 35 33	AREA DE AGUA POTABLE	3 años 0 mes	Línea recta	3	12 50	75 00	450 00	1241-06-01 55
248	1241	6	ADMINISTRACIÓN - MOBILIARIO Y EQUIPO DE OFICINA	CHA-2-008-207-000867	TAPIA VALDIVIA MIRNA	ARCHIVERO	S/M	S/M	S/N	8	65	2015-12-23	PRESTIGIO MORENO	3 999 00	D	48	2015-12-31	2016-01-19 08 27 38	AREA DE CONTABILIDAD	3 años 0 mes	Línea recta	3	16 00	80 00	358 91	1241-06-01 54
249	1241	6	ADMINISTRACIÓN - MOBILIARIO Y EQUIPO DE OFICINA	CHA-2-009-000-000873	VALVERDE CASTILLO MARIA CARLOTA	ESCRITORIO	S/M	S/M	S/N	8	65	2015-12-23	PRESTIGIO MORENO	5 000 00	D	48	2015-12-31	2016-01-19 08 58 12	CONTRALORÍA INTERNA	3 años 0 mes	Línea recta	3	12 50	75 00	450 00	1241-06-01 57
250	1241	6	ADMINISTRACIÓN - MOBILIARIO Y EQUIPO DE OFICINA	CHA-2-008-214-000892	DIAZ CASTAÑEDA NORMA ARACELI	ARCHIVERO	S/M	S/M	S/N	8	135	2017-08-29	CONSTRUCTORA RAY Y SERVICIOS	9 360 00	D	45	2017-08-31	2017-09-27 11 02 46	AREA DE PATRIMONIO	1 año 1 mes	Línea recta	3	23 40	140 40	374 40	1241-06-01 148
251	1241	6	ADMINISTRACIÓN - MOBILIARIO Y EQUIPO DE OFICINA	CHA-2-008-224-000893	ALTAMIRANO BALBUENA RODOLFO	CONSTRUCTORA DE TRES	S/M	S/M	S/N	8	107	2017-10-18	DAVID PAGE MERIDA S.A. DE C.V.	3 230 50	B	35	2017-10-24	2017-11-27 15 20 49	AREA DE FACTIBILIDADES	1 año 2 meses	Línea recta	3	13 08	78 48	183 08	1241-06-01-149
252	1241	6	ADMINISTRACIÓN - MOBILIARIO Y EQUIPO DE OFICINA	CHA-2-008-207-000897	TRUJANO ZUÑIGA SONIA	REGISTRADOR PROXIMITY	ROYAL	2200X	1407095486	8	156	2018-07-19	CONSTRUCTORA WORLD EASY S.A. DE C.V.	8 465 51	D	44	2018-02-28	2018-04-08 12 34 30	AREA DE CONTABILIDAD	0 año 10 meses	Línea recta	3	16 18	96 96	161 80	1241-06-01-13
253	1241	6	ADMINISTRACIÓN - MOBILIARIO Y EQUIPO DE OFICINA	CHA-2-000-008-000933	GARCIA LOPEZ SILVIA	METALICO DE	S/M	S/M	S/N	8	197	2018-06-30	MUEBLES RAY Y SERVICIOS	11 400 00	D	30	2018-06-30	2018-07-24 16 44 01	AREA DE DRENAJE Y ALCANTARILLADO	0 año 6 meses	Línea recta	3	27 75	166 50	166 50	1241-06-01 150
254	1241	6	ADMINISTRACIÓN - MOBILIARIO Y EQUIPO DE OFICINA	CHA-2-000-009-000935	MARTINEZ RAMIREZ JORGE	ARCHIVERO 4 GABETAS	S/M	S/M	S/N	8	1400	2018-11-07	CONSTRUCTORA HERNANDEZ	6 500 00	D	25	2018-11-

256	1243	2	EQUIPO E INSTRUMENTAL MEDICO DE LABORATORIO - MOBILIARIO Y	CHA-2-009-219-000287	REGINO PERALTA YADIS MAYLEN	MEDIDOR DE OXIGENO	INSTRUME	HI-8143	319271	B	7243	2006-02-09	PADILAS DE VELOCIDAD	11 36 1 00	E	31	2006-02-02	2012-11-05 09:42:46	AREA DE AGUA POTABLE	3 años 11 meses	Linea recta	10	84 84	569 04	1457 34	1243-02-01-04
260	1243	2	EQUIPO E INSTRUMENTAL MEDICO DE LABORATORIO - MOBILIARIO Y	CHA-2-009-219-000195	REGINO PERALTA YADIS MAYLEN	FOTOMETRO	HANNA	HI-83715	5nn	B	163	2007-05-22	MATERIALES Y OBRAS	5 315 00	E	68	0000-00-00	2012-11-05 09:42:28	AREA DE AGUA POTABLE	3 años 11 meses	Linea recta	10	26 28	175 74	1326 68	1243-02-01-14
261	1243	2	EQUIPO E INSTRUMENTAL MEDICO DE LABORATORIO - MOBILIARIO Y	CHA-2-009-219-000196	REGINO PERALTA YADIS MAYLEN	MEDIDOR DE PH	HANNA	HI-83742	124957	B	173	2007-05-15	MATERIALES Y OBRAS	4 242 00	E	68	2007-06-11	2012-11-05 09:42:43	AREA DE AGUA POTABLE	3 años 11 meses	Linea recta	10	35 35	212 10	1681 45	1243-02-01-15
262	1243	2	EQUIPO E INSTRUMENTAL MEDICO DE LABORATORIO - MOBILIARIO Y	CHA-2-009-219-000198	REGINO PERALTA YADIS MAYLEN	EQUIPO DOSIFICADOR	MILTON ROY	P141-356TI	0910028843215	B	43	2008-09-26	DISTRIBUIDORA Y LOGISTICA	7 290 00	E	115	2009-11-30	2012-11-05 09:42:41	AREA DE AGUA POTABLE	3 años 11 meses	Linea recta	10	60 75	364 50	2855 25	1243-02-01-16
263	1243	2	EQUIPO E INSTRUMENTAL MEDICO DE LABORATORIO - MOBILIARIO Y	CHA-2-009-219-000184	ORTIGOSOLLO HERNANDEZ LILIAN	DOSIFICADOR CONTROL	DOSIFICADOR	1084S1PTC1-042	0910-115771	B	305	2009-11-14	MARTINEZ JULIA	8 700 00	D	37	2009-11-30	2012-11-05 09:42:41	AREA DE AGUA POTABLE	3 años 11 meses	Linea recta	10	72 50	435 00	3407 50	1243-02-01-17
264	1243	2	EQUIPO E INSTRUMENTAL MEDICO DE LABORATORIO - MOBILIARIO Y	CHA-2-009-219-000187	REGINO PERALTA YADIS MAYLEN	EQUIPO DOSIFICADOR	MILTON ROY	P141-356TI	0910028813215	B	43	2009-11-24	DISTRIBUIDORA Y LOGISTICA	7 290 00	E	115	2009-11-30	2012-11-05 09:42:43	AREA DE AGUA POTABLE	3 años 11 meses	Linea recta	10	60 75	364 50	2855 25	1243-02-01-18
265	1243	2	EQUIPO E INSTRUMENTAL MEDICO DE LABORATORIO - MOBILIARIO Y	CHA-2-009-219-000193	HERNANDEZ CADENA JUAN	EQUIPO DOSIFICADOR	MILTON ROY	P141-356TI	0908263188[illegible]	B	47	2008-12-07	MARTINEZ DAMAR	18 724 50	E	111	2008-12-24	2012-11-05 09:42:43	AREA DE AGUA POTABLE	3 años 11 meses	Linea recta	10	156 04	936 24	7333 79	1243-02-01-19
266	1243	2	EQUIPO E INSTRUMENTAL MEDICO DE LABORATORIO - MOBILIARIO Y	CHA-2-009-219-000188	MARTINEZ CALDERON GENARO	EQUIPO DOSIFICADOR	MILTON ROY	B121398TI	0908263188[illegible]	B	47	2008-12-07	MARTINEZ DAMAR	18 724 50	E	111	2008-12-24	2012-11-05 09:42:43	AREA DE AGUA POTABLE	3 años 11 meses	Linea recta	10	156 04	936 24	7333 79	1243-02-01-19
267	1243	2	EQUIPO E INSTRUMENTAL MEDICO DE LABORATORIO - MOBILIARIO Y	CHA-2-009-219-000290	REGINO PERALTA YADIS MAYLEN	PHVOLTOMETRO	HANNA	5nn	8266447	B	79	2010-06-29	HYPOMEXA	20 751 00	D	7	2010-07-01	2012-11-05 09:42:43	AREA DE AGUA POTABLE	3 años 11 meses	Linea recta	10	172 96	1037 88	8129 88	1243-02-01-05
268	1243	2	EQUIPO E INSTRUMENTAL MEDICO DE LABORATORIO - MOBILIARIO Y	CHA-2-009-219-000292	REGINO PERALTA YADIS MAYLEN	DOSIFICADOR DE	MILTON ROY	P141-356TI	1003293480[illegible]14	B	61	2010-07-01	HYPOMEXA	9 950 00	D	3	2010-07-01	2012-11-05 09:42:43	AREA DE AGUA POTABLE	3 años 11 meses	Linea recta	10	82 92	497 52	3897 17	1243-02-01-21
269	1243	2	EQUIPO E INSTRUMENTAL MEDICO DE LABORATORIO - MOBILIARIO Y	CHA-2-009-219-000190	HERNANDEZ DE LA CRUZ ELIAS	DOSIFICADOR	MILTON ROY	P151-356 TI	1201331564[illegible]	B	685	2012-01-18	HYPOMEXA	19 890 00	E	87	2012-01-25	2012-11-05 09:42:43	AREA DE AGUA POTABLE	3 años 11 meses	Linea recta	10	165 75	994 50	7790 25	1243-02-01-22
270	1243	2	EQUIPO E INSTRUMENTAL MEDICO DE LABORATORIO - MOBILIARIO Y	CHA-2-009-219-000189	ACUNO PACHECO GERARDO	DOSIFICADOR	MILTON ROY	P151-356 TI	1108323847[illegible]	B	518	2012-02-17	HYPOMEXA	19 890 00	D	34	2012-02-21	2012-11-05 09:42:43	AREA DE AGUA POTABLE	3 años 11 meses	Linea recta	10	165 75	994 50	7790 25	1243-02-01-23
271	1243	2	EQUIPO E INSTRUMENTAL MEDICO DE LABORATORIO - MOBILIARIO Y	CHA-2-009-219-000194	GARCIA MOLASCO PEDRO	DOSIFICADOR	MILTON ROY	B141-318TI	1104315843[illegible]	B	518	2012-02-17	HYPOMEXA	19 890 00	D	34	2012-02-29	2012-11-05 09:42:43	AREA DE AGUA POTABLE	3 años 11 meses	Linea recta	10	165 75	994 50	7790 25	1243-02-01-23
272	1243	2	EQUIPO E INSTRUMENTAL MEDICO DE LABORATORIO - MOBILIARIO Y	CHA-2-009-219-000254	CADENA DELGADILLO LAURENTINO	DOSIFICADOR	MILTONROY	B121-325I	1104314061[illegible]	B	781	2012-11-29	HYPOMEXA	34 450 00	D	5	2012-12-31	2013-01-22 13:55:49	AREA DE AGUA POTABLE	3 años 11 meses	Linea recta	10	287 08	1722 48	13492 88	1243-02-01-25
273	1243	2	EQUIPO E INSTRUMENTAL MEDICO DE LABORATORIO - MOBILIARIO Y	CHA-2-009-219-000442	DE LA ROSA PEREZ JOSE BENITO	DOSIFICADOR	MILTONROY	B121-325I	1103313738[illegible]	B	781	2012-11-29	HYPOMEXA	34 450 00	D	5	2012-12-31	2013-01-22 13:55:49	AREA DE AGUA POTABLE	3 años 11 meses	Linea recta	10	287 08	1722 48	13492 88	1243-02-01-26
274	1243	2	EQUIPO E INSTRUMENTAL MEDICO DE LABORATORIO - MOBILIARIO Y	CHA-2-009-219-000551	HERNANDEZ HERNANDEZ JOSE JOEL	DOSIFICADOR	MILTONROY	B121-325I	1108323843[illegible]	B	781	2012-11-29	HYPOMEXA	34 450 00	D	5	2012-12-31	2013-01-22 13:55:49	AREA DE AGUA POTABLE	3 años 11 meses	Linea recta	10	287 08	1722 48	13492 88	1243-02-01-26
275	1243	2	EQUIPO E INSTRUMENTAL MEDICO DE LABORATORIO - MOBILIARIO Y	CHA-2-009-219-000523	MONTES DE OCA VEDINA EDUARDO	DOSIFICADOR	MILTON ROY	B121	1305358576[illegible]	M	7A	2014-01-11	GARCIA ARTEAGA VICTOR MANUEL	32,500 00	D	33	2014-01-24	2014-02-10 10:43:21	AREA DE AGUA POTABLE	2 años 11 meses	Linea recta	10	270 83	1624 98	12729 02	1243-02-01-28
276	1243	2	EQUIPO E INSTRUMENTAL MEDICO DE LABORATORIO - MOBILIARIO Y	CHA-2-009-219-000657	LOZANO MENDOZA FRANCISCO	DOSIFICADOR	MILTON ROY	C821	1308355816[illegible]	B	6	2014-02-22	CAMPUZANO	27 024 30	D	47	2014-02-28	2014-03-20 11:19:37	AREA DE AGUA POTABLE	3 años 11 meses	Linea recta	10	225 20	1351 20	10584 48	1243-02-01-30
277	1243	2	EQUIPO E INSTRUMENTAL MEDICO DE LABORATORIO - MOBILIARIO Y	CHA-2-009-219-000528	OLIVERA VERA J ARTURO TOMAS	DOSIFICADOR	MILTON ROY	C821	1308360028[illegible]	M	7	2014-02-22	CAMPUZANO	27 024 30	D	47	2014-02-28	2014-03-20 11:21:27	AREA DE AGUA POTABLE	3 años 11 meses	Linea recta	10	225 20	1351 20	10584 48	1243-02-01-31
278	1243	2	EQUIPO E INSTRUMENTAL MEDICO DE LABORATORIO - MOBILIARIO Y	CHA-2-009-219-000536	TORRES ORTIZ JOSE MARTIN	DOSIFICADOR	MILTON ROY	C821	1307362026[illegible]	B	5	2014-02-22	CAMPUZANO	27 024 30	D	47	2014-02-28	2014-03-20 11:14:00	AREA DE AGUA POTABLE	3 años 11 meses	Linea recta	10	225 20	1351 20	10584 48	1243-02-01-29
279	1243	2	EQUIPO E INSTRUMENTAL MEDICO DE LABORATORIO - MOBILIARIO Y	CHA-2-009-219-000534	CESAREO FLORIN ALFREDO	DOSIFICADOR	MILTON ROY	B121-398 SI	1407384232[illegible]	B	308	2014-06-18	INOROMM , S A DE C V	12 250 00	D	48	2014-08-31	2014-08-22 15:46:07	AREA DE AGUA POTABLE	3 años 11 meses	Linea recta	10	102 08	612 48	4797 88	1243-02-01-32
280	1243	2	EQUIPO E INSTRUMENTAL MEDICO DE LABORATORIO - MOBILIARIO Y	CHA-2-009-219-000535	APARICIO RIVERA RAMIRO	DOSIFICADOR	MILTON ROY	B121-398 ST	1407363447[illegible]	B	308	2014-06-18	INOROMM , S A DE C V	11 575 00	D	48	2014-09-22	2014-08-22 15:48:29	AREA DE AGUA POTABLE	3 años 11 meses	Linea recta	10	96 46	578 76	4533 56	1243-02-01-33
281	1243	2	EQUIPO E INSTRUMENTAL MEDICO DE LABORATORIO - MOBILIARIO Y	CHA-2-009-219-000654	MECALCO PERFA JUAN FILIBERTO	DOSIFICADOR	MILTON ROY	B121-398SI	1406381046[illegible]	B	737	2014-09-10	CONSTRUCCIONES	19 827 58	D	22	2014-09-30	2014-10-21 11:27:21	AREA DE AGUA POTABLE	3 años 11 meses	Linea recta	10	165 23	991 38	7765 81	1243-02-01-34
282	1243	2	EQUIPO E INSTRUMENTAL MEDICO DE LABORATORIO - MOBILIARIO Y	CHA-2-009-219-000651	REGINO PERALTA YADIS MAYLEN	DOSIFICADOR	MILTON ROY	B121-398SI	1404379017[illegible]	B	737	2014-09-10	CONSTRUCCIONES	21 551 72	D	22	2014-09-30	2014-10-21 14:38:17	AREA DE AGUA POTABLE	3 años 11 meses	Linea recta	10	179 60	1077 60	8441 12	1243-02-01-35
283	1243	2	EQUIPO E INSTRUMENTAL MEDICO DE LABORATORIO - MOBILIARIO Y	CHA-2-009-219-000645	HUMBERTO ORTEGA ABUNDIO	DOSIFICADOR	MILTON ROY	B121-398TI	1408385563[illegible]	B	341	2014-11-10	INOROMM , S A DE C V	12 900 00	D	41	2014-11-30	2015-01-07 13:00:24	AREA DE AGUA POTABLE	2 años 8 meses	Linea recta	10	107 50	645 00	5052 50	1243-02-01-36
284	1243	2	EQUIPO E INSTRUMENTAL MEDICO DE LABORATORIO - MOBILIARIO Y	CHA-2-009-219-000786	REGINO PERALTA YADIS MAYLEN	DOSIFICADOR DE LUZ	AMETRO LME	EN-168X	1890027	B	A29	2015-06-09	INOROMM , S A DE C V	12 882 35	E	33	2015-08-08	2015-08-19 17:25:33	AREA DE AGUA POTABLE	3 años 6 meses	Linea recta	10	107 19	643 14	4501 85	1243-02-01-46
285	1243	2	EQUIPO E INSTRUMENTAL MEDICO DE LABORATORIO - MOBILIARIO Y	CHA-2-009-219-000818	BAZ GONZALEZ FRANCISCO	DOSIFICADOR	MILTON ROY	B121-398TI	1402412726[illegible]	B	0A0898	2016-04-19	INOROMM , S A DE C V	15 999 00	E	40	2016-05-17	2016-06-23 10:26:11	AREA DE AGUA POTABLE	2 años 8 meses	Linea recta	10	133 33	799 98	4799 64	1243-02-01-07
286	1243	2	EQUIPO E INSTRUMENTAL MEDICO DE LABORATORIO - MOBILIARIO Y	CHA-2-009-219-000820	OLIVERA VERA J ARTURO TOMAS	DOSIFICADOR	MILTON ROY	C11-362TI	1403413864[illegible]	B	0A0898	2016-04-19	INOROMM , S A DE C V	22 064 80	E	40	2016-05-17	2016-06-23 11:43:32	AREA DE AGUA POTABLE	2 años 8 meses	Linea recta	10	183 87	1103 22	5883 88	1243-02-01-08
287	1243	2	EQUIPO E INSTRUMENTAL MEDICO DE LABORATORIO - MOBILIARIO Y	CHA-2-009-219-000819	YAMAMI GONZALEZ JUAN	DOSIFICADOR	MILTON ROY	C11-362TI	1403413643[illegible]	B	0A0898	2016-04-19	INOROMM , S A DE C V	22 064 80	E	40	2016-05-17	2016-06-23 10:25:21	AREA DE AGUA POTABLE	2 años 8 meses	Linea recta	10	183 87	1103 22	5883 88	1243-02-01-08
288	1243	2	EQUIPO E INSTRUMENTAL MEDICO DE LABORATORIO - MOBILIARIO Y	CHA-2-009-219-000881	PEREZ BAGUENZA DANIEL	DOSIFICADOR	MILTON ROY	B121-398SI	1402412729[illegible]	B	A02	2016-05-11	INOROMM , S A DE C V	15,999 00	E	10	2016-06-03	2016-07-06 11:23:22	AREA DE AGUA POTABLE	2 años 7 meses	Linea recta	10	133 33	799 98	4133 33	1243-02-01-10
289	1243	2	EQUIPO E INSTRUMENTAL MEDICO DE LABORATORIO - MOBILIARIO Y	CHA-2-009-219-000882	TEPEHUA VERA ROMAN	DOSIFICADOR	MILTON ROY	B121-398TI	1402412729[illegible]	B	902	2016-05-11	INOROMM , S A DE C V	15 999 00	E	10	2016-06-03	2016-07-01 13:26:48	AREA DE AGUA POTABLE	2 años 7 meses	Linea recta	10	133 33	799 98	4133 33	1243-02-01-11
290	1243	2	EQUIPO E INSTRUMENTAL MEDICO DE LABORATORIO - MOBILIARIO Y	CHA-2-009-219-000964	BAZ GONZALEZ FRANCISCO	DOSIFICADOR	LMI	B 121 398 TI	1706408412[illegible]	B	687	2018-02-26	INDUSTRIAL	32 742 00	D	39	2018-03-31	2018-04-27 10:43:17	AREA DE AGUA POTABLE	0 año 10 meses	Linea recta	10	272 85	1637 10	2728 90	1243-02-01-09
291	1243	2	EQUIPO E INSTRUMENTAL MEDICO DE LABORATORIO - MOBILIARIO Y	CHA-2-009-219-000958	CADENA DELGADILLO LAURENTINO	DOSIFICADOR	LMI	P 161 368 TI	1710638739[illegible]	B	687	2018-02-26	INDUSTRIAL	32 742 00	D	39	2018-03-31	2018-04-25 11:31:39	AREA DE AGUA POTABLE	0 año 10 meses	Linea recta	10	272 85	1637 10	2728 90	1243-02-01-40
292	1243	2	EQUIPO E INSTRUMENTAL MEDICO DE LABORATORIO - MOBILIARIO Y	CHA-2-009-219-000918	CESAREO FLORIN ALFREDO	DOSIFICADOR	LMI	P 161 368 TI	1710638739[illegible]	B	687	2018-02-26	INDUSTRIAL	32 742 00	D	39	2018-03-31	2018-04-25 11:26:29	AREA DE AGUA POTABLE	0 año 10 meses	Linea recta	10	272 85	1637 10	2728 90	1243-02-01-60
293	1243	2	EQUIPO E INSTRUMENTAL MEDICO DE LABORATORIO - MOBILIARIO Y	CHA-2-009-219-000913	CHAVEZ HERRERA GUARDO	DOSIFICADOR	LMI	P 151 398 TI	1512401286[illegible]42	B	687	2018-02-28	INDUSTRIAL	32 742 00	D	39	2018-03-31	2018-04-27 11:06:20	AREA DE AGUA POTABLE	0 año 10 meses	Linea recta	10	272 85	1637 10	2728 90	1243-02-01-75
294	1243	2	EQUIPO E INSTRUMENTAL MEDICO DE LABORATORIO - MOBILIARIO Y	CHA-2-009-219-000921	DE LA ROSA PEREZ JOSE BENITO	DOSIFICADOR	LMI	P 151 368 TI	1710638739[illegible]	B	687	2018-02-26	INDUSTRIAL	32 742 00	D	39	2018-03-31	2018-04-25 11:32:33	AREA DE AGUA POTABLE	0 año 10 meses	Linea recta	10	272 85	1637 10	2728 90	1243-02-01-83
295	1243	2	EQUIPO E INSTRUMENTAL MEDICO DE LABORATORIO - MOBILIARIO Y	CHA-2-009-219-000956	ESPINOSA FLORES PABLO	DOSIFICADOR	LMI	P 151 368 TI	1708638646[illegible]	B	687	2018-02-26	INDUSTRIAL	32 742 00	D	39	2018-03-31	2018-04-25 10:52:08	AREA DE AGUA POTABLE	0 año 10 meses	Linea recta	10	272 85	1637 10	2728 90	1243-02-01-70
296	1243	2	EQUIPO E INSTRUMENTAL MEDICO DE LABORATORIO - MOBILIARIO Y	CHA-2-009-219-000915	FLORES CELIS FRANCISCO	DOSIFICADOR	LMI	P 161 368 TI	1710638739[illegible]	B	687	2018-02-26	INDUSTRIAL	32 742 00	D	39	2018-03-31	2018-04-27 11:28:17	AREA DE AGUA POTABLE	0 año 10 meses	Linea recta	10	272 85	1637 10	2728 90	1243-02-01-81
297	1243	2	EQUIPO E INSTRUMENTAL MEDICO DE LABORATORIO - MOBILIARIO Y	CHA-2-009-219-000912	HERNANDEZ DE LA CRUZ FERMIN	DOSIFICADOR	LMI	P 151 398 TI	1512401286[illegible]33	B	687	2018-02-28	INDUSTRIAL	32 742 00	D	39	2018-03-31	2018-04-27 11:05:19	AREA DE AGUA POTABLE	0 año 10 meses	Linea recta	10	272 85	1637 10	2728 90	1243-02-01-74
298	1243	2	EQUIPO E INSTRUMENTAL MEDICO DE LABORATORIO - MOBILIARIO Y	CHA-2-009-219-000909	HERNANDEZ HERNANDEZ JOSE JOEL	DOSIFICADOR	LMI	P 151 398 TI	1512401286[illegible]33	B	687	2018-02-28	INDUSTRIAL	32 742 00	D	39	2018-03-31	2018-04-27 10:57:59	AREA DE AGUA POTABLE	0 año 10 meses	Linea recta	10	272 85	1637 10	2728 90	1243-02-01-71
299	1243	2	EQUIPO E INSTRUMENTAL MEDICO DE LABORATORIO - MOBILIARIO Y	CHA-2-009-219-000907	HERNANDEZ VILLALPANDO JORGE	DOSIFICADOR	LMI	B 121 398 TI	1509401212[illegible]3	B	687	2018-02-28	INDUSTRIAL	32 742 00	D	39	2018-03-31	2018-04-25 10:45:46	AREA DE AGUA POTABLE	0 año 10 meses	Linea recta	10	272 85	1637 10	2728 90	1243-02-01-67
300	1243	2	EQUIPO E INSTRUMENTAL MEDICO DE LABORATORIO - MOBILIARIO Y	CHA-2-009-219-000906	LOZANO MENDOZA FRANCISCO	DOSIFICADOR	LMI	B 121 398 TI	1407382894[illegible]4	B	687	2018-02-28	INDUSTRIAL	32 742 00	D	39	2018-03-31	2018-04-25 10:30:38	AREA DE AGUA POTABLE	0 año 10 meses	Linea recta	10	272 85	1637 10	2728 90	1243-02-01-64
301	1243	2	EQUIPO E INSTRUMENTAL MEDICO DE LABORATORIO - MOBILIARIO Y	CHA-2-009-219-000917	OLIVERA OLIVERA J ARTURO TOMAS	DOSIFICADOR	LMI	P 161 368 TI	1710638739[illegible]12	B	687	2018-02-28	INDUSTRIAL	32 742 00	D	39	2018-03-31	2018-04-25 11:23:29	AREA DE AGUA POTABLE	0 año 10 meses	Linea recta	10	272 85	1637 10	2728 90	1243-02-01-79
302	1243	2	EQUIPO E INSTRUMENTAL MEDICO DE LABORATORIO - MOBILIARIO Y	CHA-2-009-219-000908	ORTIZ CONTRERAS MARIO DAMASO	DOSIFICADOR	LMI	P 161 368 TI	1708638646[illegible]7	B	687	2018-02-28	INDUSTRIAL	32 742 00	D	39	2018-03-31	2018-04-25 10:45:51	AREA DE AGUA POTABLE	0 año 10 meses	Linea recta	10	272 85	1637 10	2728 90	1243-02-01-68
303	1243	2	EQUIPO E INSTRUMENTAL MEDICO DE LABORATORIO - MOBILIARIO Y	CHA-2-009-219-000923	PEREZ SANCHEZ DOMINGO PEDRO	DOSIFICADOR	LMI	P 161 368 TI	1708638646[illegible]8	B	687	2018-02-28	INDUSTRIAL	32 742 00	D	39	2018-03-31	2018-04-25 11:26:33	AREA DE AGUA POTABLE	0 año 10 meses	Linea recta	10	272 85	1637 10	2728 90	1243-02-01-65
304	1243	2	EQUIPO E INSTRUMENTAL MEDICO DE LABORATORIO - MOBILIARIO Y	CHA-2-009-219-000914	RAMIREZ CONTRERAS ABEL	DOSIFICADOR	LMI	P 151 398 TI	1512401286[illegible]46	B	687	2018-02-28	INDUSTRIAL	32 742 00	D	39	2018-03-31	2018-04-25 11:12:09	AREA DE AGUA POTABLE	0 año 10 meses	Linea recta	10	272 85	1637 10	2728 90	1243-02-01-76
305	1243	2	EQUIPO E INSTRUMENTAL MEDICO DE LABORATORIO - MOBILIARIO Y	CHA-2-009-219-000901	RAMIREZ CONTRERAS ISRAEL	DOSIFICADOR	LMI	B 121 398 TI	1509740089[illegible]4	B	687	2018-02-28	INDUSTRIAL	32 742 00	D	39	2018-03-31	2018-04-25 10:24:49	AREA DE AGUA POTABLE	0 año 10 meses	Linea recta	10	272 85	1637 10	2728 90	1243-02-01-63
306	1243	2	EQUIPO E INSTRUMENTAL MEDICO DE LABORATORIO - MOBILIARIO Y	CHA-2-009-219-000910	ROBLES MORENO OMAR VALENTIN	DOSIFICADOR	LMI	P 151 398 TI	1708638646[illegible]2	B	687	2018-02-28	INDUSTRIAL	32 742 00	D	39	2018-03-31	2018-04-25 11:00:56	AREA DE AGUA POTABLE	0 año 10 meses	Linea recta	10	272 85	1637 10	2728 90	1243-02-01-72
307	1243	2	EQUIPO E INSTRUMENTAL MEDICO DE LABORATORIO - MOBILIARIO Y	CHA-2-009-219-000911	ROBLES MORENO OMAR VALENTIN	DOSIFICADOR	LMI	P 151 398 TI	1512401286[illegible]42	B	687	2018-02-28	INDUSTRIAL	32 742 00	D	39	2018-03-31	2018-04-25 11:03:11	AREA DE AGUA POTABLE	0 año 10 meses	Linea recta	10	272 85	1637 10	2728 90	1243-02-01-73
308	1243	2	EQUIPO E INSTRUMENTAL MEDICO DE LABORATORIO - MOBILIARIO Y	CHA-2-009-219-000903	SANCHEZ DURAN JENARO GUADALUPE	DOSIFICADOR	LMI	B 121 398 TI	1509400845[illegible]2	B	687	2018-02-28	INDUSTRIAL	32 742 00	D	39	2018-03-31	2018-04-25 10:35:29	AREA DE AGUA POTABLE	0 año 10 meses	Linea recta	10	272 85	1637 10	2728 90	1243-02-01-61
309	1243	2	EQUIPO E INSTRUMENTAL MEDICO DE LABORATORIO - MOBILIARIO Y	CHA-2-009-219-000916	BOLAÑOS BALMAS LADISLAO	DOSIFICADOR	LMI	P 161 368 TI	1710638739[illegible]11	B	687	2018-02-28	INDUSTRIAL	32 742 00	D	39	2018-03-31	2018-04-25 11:18:40	AREA DE AGUA POTABLE	0 año 10 meses	Linea recta	10	272 85	1637 10	2728 90	1243-02-01-78
310	1243	2	EQUIPO E INSTRUMENTAL MEDICO DE LABORATORIO - MOBILIARIO Y	CHA-2-009-219-000902	TEPEHUA VERA ROMAN	DOSIFICADOR	LMI	P 161 368 TI	1708638646[illegible]8	B	687	2018-02-28	INDUSTRIAL	32 742 00	D	39	2018-03-31	2018-04-25 11:26:28	AREA DE AGUA POTABLE	0 año 10 meses	Linea recta	10	272 85	1637 10	2728 90	1243-02-01-64
311	1243	2	EQUIPO E INSTRUMENTAL MEDICO DE LABORATORIO - MOBILIARIO Y	CHA-2-009-219-000905	TORRES ORTIZ JOSE MARTIN	DOSIFICADOR	LMI	P 151 398 TI	1512401286[illegible]12	B	687	2018-02-28	INDUSTRIAL	32 742 00	D	39	2018-03-31	2018-04-25 10:51:25	AREA DE AGUA POTABLE	0 año 10 meses	Linea recta	10	272 85	1637 10	2728 90	1243-02-01-66
312	1243	2	EQUIPO E INSTRUMENTAL MEDICO DE LABORATORIO - MOBILIARIO Y	CHA-2-009-219-000904	TOBEANO PRADO MIGUEL	DOSIFICADOR	LMI	B 121 398 TI	1508400279[illegible]8	B	687	2018-02-28	INDUSTRIAL	32 742 00	D	39	2018-03-31	2018-04-25 10:13:04	AREA DE AGUA POTABLE	0 año 10 meses	Linea recta	10	272 85	1637 10	2728 90	1243-02-01-62
313	1243	2	EQUIPO E INSTRUMENTAL MEDICO DE LABORATORIO - MOBILIARIO Y	CHA-2-009-219-000915	YAMAMI GONZALEZ JUAN	DOSIFICADOR	LMI	P 151 398 TI	1512401286[illegible]40	B	687	2018-02-28	INDUSTRIAL	32 742 00	D	39	2018-03-31	2018-04-25 11:15:04	AREA DE AGUA POTABLE	0 año 10 meses	Linea recta	10	272 85	1637 10	2728 90	1243-02-01-77
314	1244	2	EQUIPO DE TRANSPORTE - VEHICULOS	CHA-2-008-227-000421	HINOJEROSA SANTOS MARGARITO	CAMIONETA CON REGALAS	CHEVROL ET	1994	3GCJC4H[illegible]02	R	A02824	1994-05-02	GRAMA S A DE	42 544 56	E	31	1994-05-07	2012-11-05 09:42:32	AREA DE DRENAJE Y ALCANTARILLADO	3 años 11 meses	Linea recta	10	354 54	2127 24	18843 41	1244-02-01-01
315	1244	2	EQUIPO DE TRANSPORTE - VEHICULOS	CHA-2-000-008-022-000025	CAMION VOLQUETEO ARTURO	CASTILLO CALISTO	GMC	1994	1GDT7H4J[illegible]	B	172-01724	1994-11-10	SANTANA	525 933 04		37	0000-00-00	2012-11-05 09:42:34	AREA DE DRENAJE Y ALCANTARILLADO	3 años 11 meses	Linea recta	10	4382 78	26296 68	205886 46	1244-02-01-05
316	1244	2	EQUIPO DE TRANSPORTE - VEHICULOS	CHA-2000-009-CG1-000021	BERNAL LUNA IGNACIO	SILVERADO	CHEVROL ET	2006	3GBJC34K[illegible]111[illegible]	B	A317	2006-05-16	GRAMA S A DE	200 990 00	D	35	2006-06-31	2012-11-05 09:42:37	AREA DE DRENAJE Y ALCANTARILLADO	3 años 11 meses	Linea recta	10	1724 92	10349 52	61091 12	1244-02-01-08 DONACION
317	1244	2	EQUIPO DE TRANSPORTE - VEHICULOS	CHA-2-009-222-000002	CADENA GALICIA FLAVIO	CAMIONETA	NISSAN	2010	3N6DD25T[illegible]1[illegible]20	B	V	VF06619	2010-02-12	150 686 66	D	13	2015-11-15	2015-12-24 12:50:11	AREA DE DRENAJE Y ALCANTARILLADO	3 años 11 meses	Linea recta	10	1255 75	7534 50	56920 15	1244-02-01-04
318	1244	2	EQUIPO DE TRANSPORTE - VEHICULOS	CHA-2000-009-CG1-000034	GARCIA RUIZ RUTILIADO	CAMIONETA	NISSAN	2010	3N6DD25T[illegible]1[illegible]20	B	VC11264	2010-04-10	AUTOMOTRIZ, S A	150 686 66	E	224	2010-04-30	2012-11-06 09:42:37	CONSTRUCCION	3 años 11 meses	Linea recta	10	1255 75	7534 50	56920 15	1244-02-01-04
319	1244	2	EQUIPO DE TRANSPORTE - VEHICULOS	CHA-2000-008-000003	RIVAS HADILLA JOSE ANTONIO	AUTOMOVIL TIBURON	NISSAN	2010	3N1EB31S1A[illegible]4[illegible]24	B	VC11445	2010-06-05	AUTOMOTRIZ, S A	95 862 01	D	46	2010-08-09	2012-11-05 09:42:37	DIRECCION GENERAL	3 años 11 meses	Linea recta	10	798 85	4793 10	37545 87	1244-02-01-08 RODRIGO ACTA
320	1244	2	EQUIPO DE TRANSPORTE - VEHICULOS	CHA-2000-008-CG1-000023	VALDIVIA MEZA LEONICES	CAMIONETA	NISSAN	2010	3N6DD25T[illegible]1[illegible]27	B	VC11309	2010-06-25	AUTOMOTRIZ, S A	147 929 31	E	119	2010-06-26	2012-11-05 09:42:00	CONSTRUCCION	3

328	1244	3	EQUIPO DE TRANSPORTE - MOTOCICLETAS	CHA-2-009-803 00405	NAVARRO TURANZAS CARLOS ANDRES	MOTOCICLETA	TVS	STAR SPORT 125	ME6259F448 140922	B	DG 0006	2011-08-23	MOTO MUNDO B	15 848.28	D	9	2011-08-03	2012-11-05 09:42:53	FINANZAS Y ADMINISTRACION	3 años 11 meses	Linea recta	10	132.80	797.40	6246.38	1244-05-01-01
329	1244	3	EQUIPO DE TRANSPORTE - MOTOCICLETAS	CHA-2000-008 400-00042	RIVAS PADILLA JOBE NITONIO	MOTOCICLETA	TVS	STAR SPORT 125	ME6259F448 140922	B	DG 0009	2011-08-26	MOTO MUNDO B	15 848.28	D	9	2011-08-03	2012-11-05 09:42:53	DIRECCION GENERAL	3 años 11 meses	Linea recta	10	132.80	797.40	6246.38	1244-05-01-02
330	1244	3	EQUIPO DE TRANSPORTE - MOTOCICLETAS	CHA-2000-006 DG-000039	BREMA AVILA ROBERTO	MOTOCARRO	DAZON	DZ 150 MC	XCDHCKZD4 DZ000289	B	3014	2013-02-08	DOMBOURE	24 588.10	D	44	2013-03-28	2012-11-05 14:46:32	AREA DE EDUCACION Y CALIDAD DEL AGUA	3 años 11 meses	Linea recta	10	204.73	1228.38	9622.48	1244-06-01-01
331	1244	4	EQUIPO DE TRANSPORTE - BICICLETAS	CHA-2-009-803 00926	ARAUJO ARIAS FRANCISCO MANUEL J	BICICLETA 29V21	B-CUBS	S/M	S/N	B	195	2018-04-11	RA Y SERVICIOS	4 137.93	D	31	2018-04-30	2018-05-23 13:12:11	COMERCIALIZACION	0 año 8 meses	Linea recta	10	34.48	206.88	275.84	1244-04-01-07
332	1244	4	EQUIPO DE TRANSPORTE - BICICLETAS	CHA-2000-009 00924	CADENA DE LGADILLO ALVARO	BICICLETA 29V21	B-CUBS	S/M	S/N	B	195	2018-04-11	RA Y SERVICIOS	4 137.93	D	31	2018-04-30	2018-05-23 12:46:19	COMERCIALIZACION	0 año 8 meses	Linea recta	10	34.48	206.88	275.84	1244-04-01-04
333	1244	4	EQUIPO DE TRANSPORTE - BICICLETAS	CHA-2-009-803 00921	DE LGADILLO MARTINEZ JOSE LUIS	BICICLETA 29V21	B-CUBS	S/M	S/N	B	195	2018-04-11	RA Y SERVICIOS	4 137.93	D	31	2018-04-30	2018-05-23 08:57:11	COMERCIALIZACION	0 año 8 meses	Linea recta	10	34.48	206.88	275.84	1244-04-01-02
334	1244	4	EQUIPO DE TRANSPORTE - BICICLETAS	CHA-2-009-803 00921	GAMON LOBACO ENRIQUE	BICICLETA 29V21	VELOCI	S/M	S/N	B	195	2018-04-11	RA Y SERVICIOS	4 137.93	D	31	2018-04-30	2018-05-23 13:24:41	COMERCIALIZACION	0 año 8 meses	Linea recta	10	34.48	206.88	275.84	1244-04-01-09
335	1244	4	EQUIPO DE TRANSPORTE - BICICLETAS	CHA-2-009-803 00928	MEDINA PARRA FRANCISCO ROBERTO	BICICLETA 29V21	VELOCI	S/M	S/N	B	195	2018-04-11	RA Y SERVICIOS	4 137.93	D	31	2018-04-30	2018-05-23 13:07:49	COMERCIALIZACION	0 año 8 meses	Linea recta	10	34.48	206.88	275.84	1244-04-01-08
336	1244	4	EQUIPO DE TRANSPORTE - BICICLETAS	CHA-2000-009 00-000924	MEDINA SANTIAGO ROBERTO	BICICLETA 29V21	B-CUBS	S/M	S/N	B	195	2018-04-11	RA Y SERVICIOS	4 137.93	D	31	2018-04-30	2018-05-23 12:11:08	COMERCIALIZACION	0 año 8 meses	Linea recta	10	34.48	206.88	275.84	1244-04-01-03
337	1244	4	EQUIPO DE TRANSPORTE - BICICLETAS	CHA-2-009-803 00927	SANCHEZ CADENA PEDRO	BICICLETA 29V21	VELOCI	S/M	S/N	B	195	2018-04-11	RA Y SERVICIOS	4 137.93	D	31	2018-04-30	2018-05-23 11:00:11	COMERCIALIZACION	0 año 8 meses	Linea recta	10	34.48	206.88	275.84	1244-04-01-05
338	1244	4	EQUIPO DE TRANSPORTE - BICICLETAS	CHA-2-009-803 00926	VILLALOBOS ESQUIVEL FRANCISCO	BICICLETA 29V21	B-CUBS	S/M	S/N	B	195	2018-04-11	RA Y SERVICIOS	4 137.93	D	31	2018-04-30	2018-05-23 11:20:13	COMERCIALIZACION	0 año 8 meses	Linea recta	10	34.48	206.88	275.84	1244-04-01-06
339	1246	2	HERRAMIENTAS - MAQUINARIA Y	CHA-2-009-214 00209	DIAZ CASTAÑEDA NORMA ARACELI	PARA PASTO A	POULAN	HORSE POWER 5.75		B	34296	2005-05-03	DE MEXICO S DE	3 233.91	E	11	2005-05-04	2012-11-05 09:42:44	AREA DE PATRIMONIO	3 años 11 meses	Linea recta	10	26.94	161.70	1296.83	1246-02-01-01
340	1246	2	HERRAMIENTAS - MAQUINARIA Y	CHA-2-009-001 00201	GALICIA GUTIERREZ DAVID	ESCALERA	CUPRUM	1.78-0819	S/N	B	918	2007-02-09	CONSTRUCCIONES	7 218.00	E	32	2008-01-11	2012-11-05 09:42:46	CONSTRUCCION	3 años 11 meses	Linea recta	10	18.67	110.02	867.97	1246-02-01-02
341	1246	2	HERRAMIENTAS - MAQUINARIA Y	CHA-2-009-214 00203	MORA MARIN JUAN CARLOS	TARIMA DE MT	LIMREA	S/M	S/N	B	970	2007-02-06	CONSTRUCCIONES	8 800.00	E	167	2008-01-31	2012-11-05 09:42:46	AREA DE AGUA POTABLE	3 años 11 meses	Linea recta	10	73.33	439.98	3466.83	1246-02-01-08
342	1246	2	HERRAMIENTAS - MAQUINARIA Y	CHA-2-009-214 00211	MARTINEZ ZAMORA SANTIAGO	MT INVERTER 150 HP	MITSUBISHI	F700	K36426	B	68	2011-01-14	AUTOMATION S A DE C V	68 505.77	E	50	2011-02-16	2012-11-05 09:42:44	AREA DE AGUA POTABLE	3 años 11 meses	Linea recta	10	570.88	3425.28	29831.41	1246-02-01-03
343	1246	2	HERRAMIENTAS - MAQUINARIA Y	CHA-2-009-214 00202	DIAZ CASTAÑEDA NORMA ARACELI	ESCALERA	WERNER	D-1728-DEGAMMA		B	4099	2011-08-30	ROMERO	3 254.23	D	27	2011-08-31	2012-11-05 09:42:46	AREA DE PATRIMONIO	3 años 11 meses	Linea recta	10	27.12	162.72	1274.81	1246-02-01-10
344	1246	2	HERRAMIENTAS - MAQUINARIA Y	CHA-2-009-219 00620	SOLARES SALINAS LAQUISAQ	MOTOR ELECTRICO	SIEMENS	HS100		B	2130	2014-01-07	PEMBERT S A DE	116 400.00	D	19	2014-01-15	2014-02-07 10:38:04	AREA DE AGUA POTABLE	3 años 11 meses	Linea recta	10	970.00	5820.00	45940.00	1246-02-03-14
345	1246	2	HERRAMIENTAS - MAQUINARIA Y	CHA-2-009-214 00630	DIAZ CASTAÑEDA NORMA ARACELI	DE SBRIOTADOR	TRUPER	DS-S 30X	130000801 3-A	B	2729	2014-09-19	FERRELUNA S A DE C V	5 625.00	D	17	2014-09-30	2014-10-21 14:52:18	AREA DE PATRIMONIO	3 años 11 meses	Linea recta	10	56.88	281.25	2203.18	1246-07-01-11
346	1246	2	HERRAMIENTAS - MAQUINARIA Y	CHA-2009-219 00642	HERNANDEZ MARTINEZ JUAN	HIDRAPASTO DE 3 TON	TRUPER	S/M	S/N	B	6348	2014-12-03	MATERIALES GARGOR SA DE CV	4 560.32	E	28	2014-11-18	2015-01-07 13:55:45	AREA DE AGUA POTABLE	3 años 11 meses	Linea recta	10	38.00	228.00	1797.91	1246-02-01-12
347	1246	2	HERRAMIENTAS - MAQUINARIA Y	CHA-2-009-219 00643	LOPEZ RODRIGUEZ ALBERTO	POLIPASTO DE 3 TON	TRUPER	S/M	S/N	B	6348	2014-12-03	MATERIALES GARGOR SA DE CV	4 560.32	E	28	2014-11-18	2015-01-07 14:14:09	AREA DE AGUA POTABLE	3 años 11 meses	Linea recta	10	38.00	228.00	1797.91	1246-02-01-13
348	1246	2	HERRAMIENTAS - MAQUINARIA Y	CHA-2-009-219 00686	GARCIA JUAREZ JESUS	DESCARGADORA	TRUPER	DES-33	140700006 4	B	4399	2015-03-03	FERRELUNA S A DE C V	5 625.00	D	5	2015-04-17	2015-05-21 11:06:00	AREA DE AGUA POTABLE	3 años 9 meses	Linea recta	10	46.54	281.25	2144.36	1246-02-01-05
349	1246	2	HERRAMIENTAS - MAQUINARIA Y	CHA-2-009-219 00687	MORA MARIN JUAN CARLOS	DESCARGADORA	TRUPER	DES-33	140700018 5	B	4399	2015-03-03	FERRELUNA S A DE C V	5 625.00	D	5	2015-04-17	2015-05-21 11:13:09	AREA DE AGUA POTABLE	3 años 9 meses	Linea recta	10	46.54	281.25	2144.36	1246-02-01-06
350	1246	2	HERRAMIENTAS - MAQUINARIA Y	CHA-2-009-219 300731	ROBLES MORENO OMAR VALENTIN	EQUIPO DE CORTE				B	216	2015-05-20	MARTINEZ SAMARA ANA	2 906.42	E	53	2015-06-27	2015-08-26 06:24:43	AREA DE AGUA POTABLE	3 años 7 meses	Linea recta	10	24.22	145.33	1041.53	1246-02-01-07
351	1246	2	HERRAMIENTAS - MAQUINARIA Y	CHA-2-009-219 300904	ROBLES MORENO OMAR VALENTIN	MULTIMETRO	KLEON TOOLS	S/M	S/N	B	119	2017-05-11	TRUPER S A DE C V	7 180.70	D	40	2017-05-31	2017-06-20 11:07:43	AREA DE AGUA POTABLE	3 años 7 meses	Linea recta	10	59.84	359.04	1195.90	1246-02-01-08
352	1246	4	HERRAMIENTAS - MAQUINARIA Y	CHA-2-009-219 201-000031	JUAREZ MARTINEZ VICTOR MANUEL	CORTADORA ELECTRICA	BARNES	3 508-50	264720	B	114282	1990-09-29	CASA MONROY S A DE C V	3 047.72	E	587	0000-00-00	2012-11-05 09:42:45	CONSTRUCCION	3 años 11 meses	Linea recta	10	17.02	102.12	800.04	1246-04-01-01
353	1246	4	HERRAMIENTAS - MAQUINARIA Y	CHA-2-009-219 300922	HERNANDEZ DE LOS SANTOS RAFAEL	CORTADOR	S/M	S/M	S/N	B	538	1999-06-08	COMERCIALIZADORA INDUSTRIAL	24 000.00	E	18	1999-06-08	2012-11-05 09:42:49	AREA DE AGUA POTABLE	3 años 11 meses	Linea recta	10	200.00	1200.00	9600.00	1246-04-01-38
354	1246	4	HERRAMIENTAS - MAQUINARIA Y	CHA-2-009-219 300923	RAMOS GUTIERREZ PAULINO	CABEZAL ENSAMBLADO	O ERAN	G 80	H04J16020 1	M	229	2004-08-07	CONSTRUCTORA MOSA	76 744.98	D	143	2004-08-01	2012-11-05 09:42:44	AREA DE AGUA POTABLE	3 años 11 meses	Linea recta	10	638.54	3832.24	33054.45	1246-04-01-27
355	1246	4	HERRAMIENTAS - MAQUINARIA Y	CHA-2-009-219 300921	LOPEZ RODRIGUEZ ALBERTO	DUERPO DE	BIG-TOMBAS	V3L6-12-R	H04J16020 1	B	722/223	2004-08-03	ANDRADE	197.509.98	E	47	2004-04-11	2012-11-05 09:42:44	AREA DE AGUA POTABLE	3 años 11 meses	Linea recta	10	1645.91	9875.46	73397.88	1246-04-01-38
356	1246	4	HERRAMIENTAS - MAQUINARIA Y	CHA-2-009-219 300924	RAMOS GUTIERREZ PAULINO	CABEZAL ENSAMBLADO	O ERAN	G 80	H04J16020 2	B	230	2004-08-10	CONSTRUCTORA MOSA	76 744.98	D	17	2004-06-01	2012-11-05 09:42:44	AREA DE AGUA POTABLE	3 años 11 meses	Linea recta	10	638.54	3832.24	3004.45	ROBO ACTA MC
357	1246	4	HERRAMIENTAS - MAQUINARIA Y	CHA-2-009-219 300211	LOPEZ RODRIGUEZ ALBERTO	MOTOR COMBUSTIBLE	CUMMINS	4B72R	H020041	B	940	2004-08-10	TI MEX MILENIO	121 738.13	D	1	2004-06-10	2012-11-05 09:42:44	AREA DE AGUA POTABLE	3 años 11 meses	Linea recta	10	1014.49	6086.94	47681.11	1246-04-01-40
358	1246	4	HERRAMIENTAS - MAQUINARIA Y	CHA-2000-008 218-000013	CADENA DE LGADILLO LAURITANO	MOTOR COMBUSTIBLE	CUMMINS	4B72R	H020041	B	943	2004-08-13	TERCER MILENIO	121 738.13	D	8	2004-08-18	2012-11-05 09:42:45	CONSTRUCCION	3 años 11 meses	Linea recta	10	1014.49	6086.94	47681.11	CARCAMO EXCOCHIMALPA FN
359	1246	4	HERRAMIENTAS - MAQUINARIA Y	CHA-2000-008 202-000010	CADENA GALICIA FLAVIO	MALACATE	PROACE	S/M	MX3995R244 4	B	1084	2004-10-13	PROACE	150 000.00	E	57	2004-10-20	2012-11-05 09:42:45	AREA DE DRENAJE Y ALCANTARILLADO	3 años 11 meses	Linea recta	10	1250.00	7500.00	56750.00	1246-04-01-42
360	1246	4	HERRAMIENTAS - MAQUINARIA Y	CHA-2000-009 202-000033	CADENA GALICIA FLAVIO	MALACATE	PROACE	S/M	MX3995R244 5	B	1084	2004-10-13	PROACE	150 000.00	E	57	2004-10-20	2012-11-05 09:42:45	AREA DE DRENAJE Y ALCANTARILLADO	3 años 11 meses	Linea recta	10	1250.00	7500.00	56750.00	1246-04-01-43
361	1246	4	HERRAMIENTAS - MAQUINARIA Y	CHA-2-009-219 300925	ESPINOSA FLORES PABLO	MOTOR PARA AGUA	ARAO	WT OP	21728	M	8	2004-12-03	HIDRO S A DE C	14 201.13	E	74	2004-12-20	2012-11-05 09:42:45	AREA DE AGUA POTABLE	3 años 11 meses	Linea recta	10	118.34	710.04	5962.08	1246-04-01-44
362	1246	4	HERRAMIENTAS - MAQUINARIA Y	CHA-2000-009 202-000011	CADENA GALICIA FLAVIO	MALACATE	PROACE	S/M	MX3995R241 06	M	1065	2005-01-10	PROACE	150 000.00	E	139	2005-04-22	2012-11-05 09:42:45	AREA DE DRENAJE Y ALCANTARILLADO	3 años 11 meses	Linea recta	10	1250.00	7500.00	56750.00	1246-04-01-45
363	1246	4	HERRAMIENTAS - MAQUINARIA Y	CHA-2000-009 202-000012	CADENA GALICIA FLAVIO	MALACATE	PROACE	S/M	MX3975R241 07	M	1065	2005-01-10	PROACE	150 000.00	E	139	2005-04-22	2012-11-05 09:42:45	AREA DE DRENAJE Y ALCANTARILLADO	3 años 11 meses	Linea recta	10	1250.00	7500.00	56750.00	1246-04-01-46
364	1246	4	HERRAMIENTAS - MAQUINARIA Y	CHA-2000-009 202-000016	CADENA GALICIA FLAVIO	MALACATE	PROACE	S/M	MX3995R215 1	B	1219	2005-05-20	PROACE	150 000.00	E	63	2005-11-09	2012-11-05 09:42:45	AREA DE DRENAJE Y ALCANTARILLADO	3 años 11 meses	Linea recta	10	1250.00	7500.00	56750.00	SE ENTREGA SIN CABLE DE
365	1246	4	HERRAMIENTAS - MAQUINARIA Y	CHA-2000-009 202-000020	CADENA GALICIA FLAVIO	MALACATE	PROACE	S/M	MX3995R215 2	R	1219	2005-05-20	PROACE	150 000.00	E	63	2005-11-09	2012-11-05 09:42:45	AREA DE DRENAJE Y ALCANTARILLADO	3 años 11 meses	Linea recta	10	1250.00	7500.00	56750.00	SE ENTREGA SIN CABLE DE
366	1246	4	HERRAMIENTAS - MAQUINARIA Y	CHA-2000-009 202-000017	CADENA GALICIA FLAVIO	MALACATE	PROACE	S/M	MX4165R273 3	B	1233	2005-08-12	PROACE	150 000.00	E	127	2005-10-31	2012-11-05 09:42:45	AREA DE DRENAJE Y ALCANTARILLADO	3 años 11 meses	Linea recta	10	1250.00	7500.00	56750.00	1246-04-01-49
367	1246	4	HERRAMIENTAS - MAQUINARIA Y	CHA-2000-009 202-000018	SANTILLAN DIAZ DAVID	MALACATE	PROACE	S/M	MX4165R273 2	B	1233	2005-08-12	PROACE	150 000.00	E	127	2005-10-31	2012-11-05 09:42:45	AREA DE DRENAJE Y ALCANTARILLADO	3 años 11 meses	Linea recta	10	1250.00	7500.00	56750.00	ROBO ACTA
368	1246	4	HERRAMIENTAS - MAQUINARIA Y	CHA-2000-009 202-000013	CADENA GALICIA FLAVIO	MALACATE	PROACE	S/M	MX3995R214 9	M	1253	2005-11-07	PROACE	150 000.00	D	36	2005-12-31	2012-11-05 09:42:45	AREA DE DRENAJE Y ALCANTARILLADO	3 años 11 meses	Linea recta	10	1250.00	7500.00	56750.00	1246-04-01-51
369	1246	4	HERRAMIENTAS - MAQUINARIA Y	CHA-2000-009 202-000014	CADENA GALICIA FLAVIO	MALACATE	PROACE	S/M	MX3995R214 8	M	1253	2005-11-07	PROACE	150 000.00	D	36	2005-12-31	2012-11-05 09:42:45	AREA DE DRENAJE Y ALCANTARILLADO	3 años 11 meses	Linea recta	10	1250.00	7500.00	56750.00	1246-04-01-52
370	1246	4	HERRAMIENTAS - MAQUINARIA Y	CHA-2-009-219 300316	LOZANO MENDOZA FRANCISCO	MOTOR VERTICAL DE	B K J	1NASVE	H0667282	B	1	2007-12-18	HIDROFAMS	248 392.30	E	98	2007-12-31	2012-11-05 09:42:44	AREA DE AGUA POTABLE	3 años 11 meses	Linea recta	10	2069.94	12419.64	97287.05	1246-04-01-53
371	1246	4	HERRAMIENTAS - MAQUINARIA Y	CHA-2-009-219 300317	LOZANO MENDOZA FRANCISCO	MOTOR DE SEL DE 122	CUMMINS	CWC3	89905	B	1	2007-12-18	HIDROFAMS	136 881.58	E	98	2007-12-31	2012-11-05 09:42:44	AREA DE AGUA POTABLE	3 años 11 meses	Linea recta	10	1140.71	6844.26	53613.48	1246-04-01-54
372	1246	4	HERRAMIENTAS - MAQUINARIA Y	CHA-2-009-219 300318	RUIZ MARTINEZ JULIO	BOMBA SUMERGIBLE	BAMSA	131434	S/N	B	930	2008-08-21	INTRAS	134 543.00	E	78	2008-11-24	2012-11-05 09:42:45	AREA DE AGUA POTABLE	3 años 11 meses	Linea recta	10	1121.38	6728.24	52705.38	1246-04-01-55
373	1246	4	HERRAMIENTAS - MAQUINARIA Y	CHA-2000-009 001-000011	GALICIA GUTIERREZ DAVID	RODILLO DE CONCRETO	POWER LAND	PDCG450	7C5605 4192 BL	B	1823	2010-02-04	RA	24 980.00	D	28	2010-02-26	2012-11-05 09:42:44	CONSTRUCCION	3 años 11 meses	Linea recta	10	208.00	1248.00	9708.00	1246-04-01-56
374	1246	4	HERRAMIENTAS - MAQUINARIA Y	CHA-2000-009 001-000013	JUAREZ MARTINEZ VICTOR MANUEL	AUTOCEBANTE	EVANS	ACDMG0600	31124293	B	2594	2010-02-09	CAMPENO S A DE	12 118.11	D	32	2010-02-28	2012-11-05 09:42:45	CONSTRUCCION	3 años 11 meses	Linea recta	10	101.01	606.06	5056.58	1246-04-01-57
375	1246	4	HERRAMIENTAS - MAQUINARIA Y	CHA-2000-009 001-000012	GALICIA GUTIERREZ DAVID	CORTADORA DE PISO	OMEX	SH44	GCADT-1084011	B	261	2010-04-20	TECNOCONSTRUCCIONE	25 000.00	E	212	2010-04-27	2012-11-05 09:42:44	CONSTRUCCION	3 años 11 meses	Linea recta	10	208.33	1249.98	9791.61	1246-04-01-58
376	1246	4	HERRAMIENTAS - MAQUINARIA Y	CHA-2-009-903 00001	GALARZA ORTIZ JOSE EMMANUEL	PROYECTOR	BENQ	MP-515	1L0234009K 7002	B	338	2010-06-10	TUMALAN DAZAR LUZ ELENA MARCEL	8 625.48	E	52	2010-06-16	2012-11-05 09:42:44	COMERCIALIZACION	3 años 11 meses	Linea recta	10	71.84	431.04	3376.45	1246-07-01-01
377	1246	4	HERRAMIENTAS - MAQUINARIA Y	CHA-2-009-222 000022	CADENA GALICIA FLAVIO	MOTOCIRABA DE 4	HONKER	M MAP	3H03H00319	B	46	2011-01-17	LEON URIBE LILIANA ALICIA	11 084.21	D	32	2011-01-31	2012-11-05 09:42:44	AREA DE DRENAJE Y ALCANTARILLADO	3 años 11 meses	Linea recta	10	110.84	665.04	5908.78	1246-04-01-59
378	1246	4	HERRAMIENTAS - MAQUINARIA Y	CHA-2-009-213 200118	TREJO RAMIREZ ROSALBA	CAMARA DIGITAL	SAMSUNG	EB73	0H7CX4C500 2038	B	74	2011-04-11	LEON URIBE LILIANA ALICIA	2 700.00	D	52	2011-04-30	2012-11-05 09:42:44	AREA DE ADQUISICIONES	3 años 11 meses	Linea recta	10	22.50	135.00	1087.50	1246-06-01-01
379	1246	4	HERRAMIENTAS - MAQUINARIA Y	CHA-2-009-224 200407	ALTAMIRANO BALBUENA ROGELIO	NIVEL AUTOMATICO	NIKON	AC-2B	610095	B	398	2011-04-14	LEON URIBE LILIANA ALICIA	1 720.00	D	112	2011-04-13	2012-11-05 09:42:53	AREA DE FACTIBILIDADES	3 años 11 meses	Linea recta	10	21.00	126.00	1457.00	1246-06-01-01
380	1246	4	HERRAMIENTAS - MAQUINARIA Y	CHA-2000-009 002-000007	MARTINEZ PALMA JOBE	CAMARA DIGITAL	SAMSUNG	SL800	153H0C002903 4700	B	100	2011-06-08	LEON URIBE LILIANA ALICIA	2 700.00	D	44	2011-06-31	2012-11-05 09:42:39	COMERCIALIZACION	3 años 11 meses	Linea recta	10	22.50	135.00	1057.50	1246-06-01-08
381	1246	4	HERRAMIENTAS - MAQUINARIA Y	CHA-2-009-803 300107	QUINOZ HERNANDEZ IVAN	CAMARA	SAMSUNG	ES50	S/N	B	1091	2012-07-02	LEON URIBE LILIANA ALICIA	2 900.00	D	58	2012-07-27	2012-11-05 09:42:38	COMERCIALIZACION	3 años 11 meses	Linea recta	10	24.17	145.02	1135.87	1246-06-01-02
382	1246	4	HERRAMIENTAS - MAQUINARIA Y	CHA-2-009-219 300562	HERNANDEZ ESTRADA FRANCISCO	BOMBA SUMERGIBLE	BAMSA	1841R6RH-U9U 6V6		B	1002	2013-02-13	ANDRADE	114 774.00	F	5	2013-03-04	2013-04-22 10:44:35	AREA DE AGUA POTABLE	3 años 11 meses	Linea recta	10	956.45	5738.70	44953.15	1246-04-01-60
383	1246	4	HERRAMIENTAS - MAQUINARIA Y	CHA-2-009-219 300562	HERNANDEZ CADENA JUAN	BOMBA SUMERGIBLE	ALTAMIRA	HCR25R800 7		B	E704	2013-02-13	PEMBERT S A DE	88 837.60	E	63	2013-02-21	2013-04-02 11:42:59	AREA DE AGUA POTABLE	3 años 11 meses	Linea recta	10	723.64	4340.58	34013.38	1246-04-01-61
384	1246	4	HERRAMIENTAS - MAQUINARIA Y	CHA-2-009-219 300574	RAMIREZ CONTRERAS NEO	BOMBA SUMERGIBLE	BAMSA	S/M	S/N	B	870	2013-04-08	CONSTRUCTORA JUAN	266 308.00	D	30	2013-04-30	2013-05-20 14:06:26	AREA DE AGUA POTABLE	3 años 11 meses	Linea recta	10	2220.88	13325.28	104481.18	1246-04-01-62
385	1246	4	HERRAMIENTAS - MAQUINARIA Y	CHA-2000-008 002-000004	VILLALPANDO CASTILLO HERMENEGILDO	DRAGA 35	S/M	S/M	S/N	B	180	2013-04-26	HERNANDEZ OTTO	6 150.00	E	66	2013-06-13	2013-07-19 13:22:18	AREA DE DRENAJE Y ALCANTARILLADO	3 años 11 meses	Linea recta	10	51.25	307.50	2408.75	1246-04-01-63
386	1246	4	HERRAMIENTAS - MAQUINARIA Y	CHA-2000-008 002-000041	VILLALPANDO CASTILLO HERMENEGILDO	DRAGA 35	S/M	S/M	S/N	B	180	2013-04-26	HERNANDEZ OTTO	6 150.00	E	66	2013-06-13	2013-07-19 13:20:11	AREA DE DRENAJE Y ALCANTARILLADO	3 años 11 meses	Linea recta	10	51.25	307.50	2408.75	1246-04-01-64
387	1246	4	HERRAMIENTAS - MAQUINARIA Y	CHA-2000-009 002-000042	VILLALPANDO CASTILLO HERMENEGILDO	DRAGA DE 45	S/M	S/M	S/N	B	03	2013-05-13	OLIVA FUENTES JOSE SALVADOR	8 750.00	E	47	2013-06-01	2013-07-19 13:20:09	AREA DE DRENAJE Y ALCANTARILLADO	3 años 11 meses	Linea recta	10	72.92	437.52	3427.12	1246-04-01-65
388	1246	4	HERRAMIENTAS - MAQUINARIA Y	CHA-2000-009 002-000043	VILLALPANDO CASTILLO HERMENEGILDO	DRAGA DE 45	S/M	S/M	S/N	B	03	2013-05-13	OLIVA FUENTES JOSE SALVADOR	8 750.00	E	47	2013-06-01	2013-07-19 13:22:04	AREA DE DRENAJE Y ALCANTARILLADO	3 años 11 meses	Linea recta	10	72.92	437.52	3427.12	1246-04-01-66
389	1246	4	HERRAMIENTAS - MAQUINARIA Y	CHA-2-009-219 300578	RUIZ MARTINEZ JULIO	MOTOR	LIS MOTORES	127187JB 100	U0127118739 YXXHM006	B	3388A3JV 888 1	2013-05-20	PEMBERT S A DE	78 086.00	D	58	2013-05-31	2013-07-16 09:43:05	AREA DE AGUA POTABLE	3 años 11 meses	Linea recta	10	650.82	3904.92	30948.17	1246-04-01-67
390	1246	4	HERRAMIENTAS - MAQUINARIA Y	CHA-2-009-219 300579	HERNANDEZ MARTINEZ JUAN	POLIPASTO DE 3 TON	TRUPER	S/M	S/N	B	1014	2013-06-10	CONSTRUCTORA A	2 902.50	E	80	2013-06-13	2013-07-19 11:52:29	AREA DE AGUA POTABLE	3 años 11 meses	Linea recta	10	24.19	145.14	1136.84	1246-04-01-68
391	1246	4	HERRAMIENTAS - MAQUINARIA Y	CHA-2-009-219 300575	MORA MARIN JUAN CARLOS	POLIPASTO DE 3 TON	TRUPER	S/M	S/N	B	1014	2013-06-10	CONSTRUCTORA A	2 902.50	E	80	2013-06-13	2013-07-19 11:49:36	AREA DE AGUA POTABLE	3 años 11 meses	Linea recta	10	24.19	145.14	1136.84	1246-04-01-69
392	1246	4	HERRAMIENTAS - MAQUINARIA Y	CHA-2-009-219 300580	GARCIA JUAREZ JESUS	HIDROLAVADORA	CHIEA	GBH-X1	S/N	B	1025	2013-07-01	CAMPUZANO	22 129.27	D	42	2013-07-31	2013-08-21 13:13:06	AREA DE AGUA POTABLE	3 años 11 meses	Linea recta	10	184.41	1106.46	8667.29	1246-04-01-70
393	1246	4	HERRAMIENTAS - MAQUINARIA Y	CHA-2-009-219 300586	MORA MARIN JUAN CARLOS	MAQUINA DE SOLDAR	INFRA	M12-300CD	8274153221 2	B	54	2013-07-04	OLIVA FUENTES JOSE SALVADOR	6 150.00	D	51	2013-07-31	2013-08-21 12:46:20	AREA DE DRENAJE Y ALCANTARILLADO	3 años 11 meses	Linea recta	10	51.25	307.50	2408.75	1246-04-01-71
394	1246	4	HERRAMIENTAS - MAQUINARIA Y	CHA-2000-009 002-000045	VILLALPANDO CASTILLO HERMENEGILDO	DRAGA 35	S/M	S/M	S/N	B	15	2013-07-15	OLIVA FUENTES JOSE SALVADOR	6 150.00	D	51	2013-07-31	2013-08-21 12:48:10	AREA DE DRENAJE Y ALCANTARILLADO	3 años 11 meses	Linea recta	10	51.25	307.50	2408.75	1246-04-01-72
395	1246	4	HERRAMIENTAS - MAQUINARIA Y	CHA-2000-009 002-000049	VILLALPANDO CASTILLO HERMENEGILDO	DRAGA DE 45	S/M	S/M	S/N	B	19	2013-07-15	OLIVA FUENTES JOSE SALVADOR	8 750.00	D	51	2013-07-31	2013-08-21 12:49:10	AREA DE AGUA POTABLE	3 años 11 meses	Linea recta	10	72.92	437.52	3427.12	1246-04-01-73
396	1

397	1246	4	HERRAMIENTAS - MAQUINARIA Y	CHA 2-006-219-000593	MARTINEZ GUZMAN ABRAHAM	POLIPASTO DE 1 TON	TRUPER	S/N	S/N	B	7063	2013-07-22	FERRELUNA S A DE C.V.	2 581.00	D	54	2013-07-31	2013-08-21 13:27:15	AREA DE AGUA POTABLE	3 años 11 meses	Linea recta	10	21.51	129.08	1410.91	1246-04-01-74
398	1246	4	HERRAMIENTAS - MAQUINARIA Y	CHA 2000-009-222-000709	CADENA GALICIA FLAVIO	AUTOCEBANTE	THOMPSON	4 TBC	PE40458861 999	B	267	2013-08-14	BOMBILO Y MOTOSSERRA	566.176.00	E	66	2013-08-31	2013-08-17 10:51:09	AREA DE DRENAJE Y ALCANTARILLADO	3 años 11 meses	Linea recta	10	4716.13	28306.78	221752.23	1246-04-01-76
399	1246	4	HERRAMIENTAS - MAQUINARIA Y	CHA 2000-009-222-000707	CADENA GALICIA FLAVIO	AUTOCEBANTE	THOMPSON	4 TBC	PE40458878 109	B	267	2013-08-14	BOMBILO Y MOTOSSERRA	566.176.00	E	66	2013-08-31	2013-08-17 10:51:09	AREA DE DRENAJE Y ALCANTARILLADO	3 años 11 meses	Linea recta	10	4716.13	28306.78	221752.23	1246-04-01-77
400	1246	4	HERRAMIENTAS - MAQUINARIA Y	CHA 2-009-219-000614	GARCIA JUAREZ JESUS	PLANTA DE SOLDAR	TRUPER	SOT-100/250 X	S/N	B	6013	2013-08-22	PIEDRA BUSTOS EDUARDO JAVIER	12 481.50	D	61	2013-08-31	2013-08-18 10:29:41	AREA DE AGUA POTABLE	3 años 11 meses	Linea recta	10	104.08	624.48	4860.81	1246-04-01-78
401	1246	4	HERRAMIENTAS - MAQUINARIA Y	CHA 2-009-219-000616	HERNANDEZ VILLALPANDO JORGE	MACROMODOM	LOMOT	LHLC-204MM	M120133454	B	0366	2013-08-18	MARTINEZ DANIEL	39 217.00	D	37	2013-08-26	2013-10-22 16:14:49	AREA DE AGUA POTABLE	3 años 11 meses	Linea recta	10	326.81	1960.86	15380.01	1246-04-01-79
402	1246	4	HERRAMIENTAS - MAQUINARIA Y	CHA 2000-009-222-000703	HINOSTROSA SANTOS MARGARITO	DRAGA 20	S/M	S/N	S/N	B	515	2013-11-21	DE BAZOK VE MEX	2 680.00	D	39	2013-11-21	2013-12-16 08:16:32	AREA DE DRENAJE Y ALCANTARILLADO	3 años 11 meses	Linea recta	10	22.33	133.98	1049.83	1246-04-01-81
403	1246	4	HERRAMIENTAS - MAQUINARIA Y	CHA 2000-009-222-000702	HINOSTROSA SANTOS MARGARITO	DRAGA 20	S/M	S/N	S/N	B	515	2013-11-21	DE BAZOK VE MEX	2 680.00	D	39	2013-11-10	2013-12-16 08:16:09	AREA DE DRENAJE Y ALCANTARILLADO	3 años 11 meses	Linea recta	10	22.33	133.98	1049.83	1246-04-01-80
404	1246	4	HERRAMIENTAS - MAQUINARIA Y	CHA 2-009-219-000633	DELGADILLO HERNANDEZ FELIPE	BA	S/M	S/N	S/N	B	4153	2014-04-28	PEMEX RT S A DE	134 942.00	D	26	2014-04-28	2014-05-29 14:12:14	AREA DE AGUA POTABLE	3 años 11 meses	Linea recta	10	1122.18	6733.08	52792.58	1246-04-01-02
405	1246	4	HERRAMIENTAS - MAQUINARIA Y	CHA 2-009-201-000629	GALICIA GUTIERREZ DAVID	CORTADORA DE CONCRETO	FELISA	COMANDER	003147	B	037 A	2015-04-13	CONSTRUCTORA ANDRES	24 137.93	F	67	2015-11-03	2015-12-30 18:51:59	CONSTRUCCION	3 años 8 meses	Linea recta	10	201.15	1206.90	8850.58	1246-04-01-06
406	1246	4	HERRAMIENTAS - MAQUINARIA Y	CHA 2-009-219-000673	MARTINEZ CASTILLO VICTOR	BOMBA SUMERGIBLE	S/M	S/M	1MBG008-3	B	92	2015-04-15	CONSTRUCCIONE HERMANOS	278.982.00	D	19	2015-04-30	2015-05-25 10:08:31	AREA DE AGUA POTABLE	3 años 8 meses	Linea recta	10	2321.90	13929.60	102150.40	1246-04-01-12
407	1246	4	HERRAMIENTAS - MAQUINARIA Y	CHA 2-009-219-000714	DE LA ROSA PEREZ JOSE ROBERTO	ELECTROMAG	DOROT	MUT1222	DCA0419	B	141 A	2015-04-29	GAYOSSO JESUS HERNANDEZ	47 616.04	E	14	2015-05-07	2015-06-24 09:30:52	AREA DE AGUA POTABLE	3 años 8 meses	Linea recta	10	396.80	2380.80	17458.21	1246-04-01-84
408	1246	4	HERRAMIENTAS - MAQUINARIA Y	CHA 2-009-219-000718	DELGADILLO HERNANDEZ FELIPE	ELECTROMAG	DOROT	MUT1222	DCA0476	B	141 A	2015-04-29	GAYOSSO JESUS HERNANDEZ	47 616.04	E	14	2015-05-07	2015-06-24 09:42:48	AREA DE AGUA POTABLE	3 años 8 meses	Linea recta	10	396.80	2380.80	17458.21	1246-04-01-88
409	1246	4	HERRAMIENTAS - MAQUINARIA Y	CHA 2-009-219-000717	ESPINOSA FLORES PABLO	ELECTROMAG	DOROT	MUT1222	DCA0484	B	141 A	2015-04-29	GAYOSSO JESUS HERNANDEZ	47 616.04	E	14	2015-05-07	2015-06-24 09:24:51	AREA DE AGUA POTABLE	3 años 8 meses	Linea recta	10	396.80	2380.80	17458.21	1246-04-01-82
410	1246	4	HERRAMIENTAS - MAQUINARIA Y	CHA 2-009-219-000711	GARCIA HOLASCO PEDRO	ELECTROMAG	DOROT	MUT1222	DCA0482	B	141 A	2015-04-29	GAYOSSO JESUS HERNANDEZ	47 616.04	E	14	2015-05-07	2015-06-24 09:37:31	AREA DE AGUA POTABLE	3 años 8 meses	Linea recta	10	396.80	2380.80	17458.21	1246-04-01-85
411	1246	4	HERRAMIENTAS - MAQUINARIA Y	CHA 2-009-219-000716	HERNANDEZ CADENA JUAN	ELECTROMAG	DOROT	MUT1222	DCA0421	B	141 A	2015-04-29	GAYOSSO JESUS HERNANDEZ	47 616.04	E	14	2015-05-07	2015-06-24 09:35:47	AREA DE AGUA POTABLE	3 años 8 meses	Linea recta	10	396.80	2380.80	17458.21	1246-04-01-86
412	1246	4	HERRAMIENTAS - MAQUINARIA Y	CHA 2-009-219-000719	HERNANDEZ DE LOS SANTOS RAFAEL	ELECTROMAG	DOROT	MUT1222	DCA0420	B	141 A	2015-04-29	GAYOSSO JESUS HERNANDEZ	47 616.04	E	14	2015-05-07	2015-06-24 09:33:52	AREA DE AGUA POTABLE	3 años 8 meses	Linea recta	10	396.80	2380.80	17458.21	1246-04-01-85
413	1246	4	HERRAMIENTAS - MAQUINARIA Y	CHA 2-009-219-000713	MARTINEZ CALDERON GENARO	ELECTROMAG	DOROT	MUT1222	DCA0186	B	141 A	2015-04-29	GAYOSSO JESUS HERNANDEZ	47 616.04	E	14	2015-05-07	2015-06-24 09:22:51	AREA DE AGUA POTABLE	3 años 8 meses	Linea recta	10	396.80	2380.80	17458.21	1246-04-01-83
414	1246	4	HERRAMIENTAS - MAQUINARIA Y	CHA 2-009-219-000710	ROBLES MORENO OMAR VALENTIN	MEDIDOR ULTRASONICO	MICRONC S	TF 330	12743	B	139 A	2015-04-29	GAYOSSO JESUS HERNANDEZ	120 000.00	E	13	2015-05-07	2015-06-24 09:13:27	AREA DE AGUA POTABLE	3 años 8 meses	Linea recta	10	1000.00	6000.00	44000.00	1246-04-01-04
415	1246	4	HERRAMIENTAS - MAQUINARIA Y	CHA 2-009-219-000712	ROBERTO ORTEGA AGUNDIO	ELECTROMAG	DOROT	MUT1222	DCA0422	B	141 A	2015-04-29	GAYOSSO JESUS HERNANDEZ	47 616.04	E	14	2015-05-07	2015-06-24 09:38:47	AREA DE AGUA POTABLE	3 años 8 meses	Linea recta	10	396.80	2380.80	17458.21	1246-04-01-87
416	1246	4	HERRAMIENTAS - MAQUINARIA Y	CHA 2-009-219-000677	LIBORIO RAMOS JOSE LUIS	POLIPASTO DE 1 TON	TRUPER	S/M	S/N	B	649	2015-06-04	HERNANDEZ CRUZ EDGAR	3 950.00	D	124	2015-12-31	2016-01-30 12:19:06	AREA DE AGUA POTABLE	3 años 4 meses	Linea recta	10	32.92	197.52	1382.52	1246-04-01-15
417	1246	4	HERRAMIENTAS - MAQUINARIA Y	CHA 2-009-222-000788	CADENA GALICIA FLAVIO	SUMERGIBLE 1	TRUPER	S/M	S/N	B	5467	2015-08-11	FERRELUNA S A DE C.V.	3 375.00	E	52	2015-10-27	2015-11-16 15:07:03	AREA DE DRENAJE Y ALCANTARILLADO	3 años 6 meses	Linea recta	10	28.13	168.78	1181.28	1246-04-01-14
418	1246	4	HERRAMIENTAS - MAQUINARIA Y	CHA 2-009-222-000787	HELIAS PANDO CASTILLO HERNANDEZ	SUMERGIBLE 1	TRUPER	S/M	S/N	B	5467	2015-08-11	FERRELUNA S A DE C.V.	3 375.00	E	52	2015-10-27	2015-11-26 14:57:44	AREA DE DRENAJE Y ALCANTARILLADO	3 años 6 meses	Linea recta	10	28.13	168.78	1181.28	1246-04-01-13
419	1246	4	HERRAMIENTAS - MAQUINARIA Y	CHA 2-009-201-000786	GALICIA GUTIERREZ DAVID	CAMARA	CANON	ELPH 135	21922006202 5172	B	214	2015-07-14	AMARO ALVAREZ EMMANUEL	3 180.27	D	5	2015-07-14	2015-08-19 18:00:52	CONSTRUCCION	3 años 5 meses	Linea recta	10	26.34	158.04	1079.78	1246-08-01-05
420	1246	4	HERRAMIENTAS - MAQUINARIA Y	CHA 2-009-803-000789	HERRERA LOPEZ RAUL EDGAR	CAMARA	CANON	ELPH 135	21922012006 913	B	214	2015-07-14	AMARO ALVAREZ EMMANUEL	3 180.27	D	5	2015-07-14	2015-08-19 18:07:29	COMERCIALIZACION	3 años 5 meses	Linea recta	10	26.34	158.04	1079.78	1246-08-01-08
421	1246	4	HERRAMIENTAS - MAQUINARIA Y	CHA 2-009-803-000790	MENDOZA LUGO ANA TERESA	CAMARA	CANON	ELPH 135	21872006201 157	B	214	2015-07-14	AMARO ALVAREZ EMMANUEL	3 180.27	D	5	2015-07-14	2015-08-19 18:01:00	FINANZAS Y ADMINISTRACION	3 años 5 meses	Linea recta	10	26.34	158.04	1079.78	1246-08-01-06
422	1246	4	HERRAMIENTAS - MAQUINARIA Y	CHA 2-009-680-000791	VEGA HONORATO EDUARDO	CAMARA	CANON	ELPH 135	21922012006 182	B	214	2015-07-14	AMARO ALVAREZ EMMANUEL	3 180.27	D	5	2015-07-14	2015-08-19 18:07:32	CONTRALORIA INTERNA	3 años 5 meses	Linea recta	10	26.34	158.04	1079.78	1246-08-01-07
423	1246	4	HERRAMIENTAS - MAQUINARIA Y	CHA 2-009-803-000793	HERRERA LOPEZ RAUL EDGAR	EQUIPO PARA VOLUMEN	VOLUMEX	MV-10	1173 6183 11 14	B	FA180	2015-08-03	VOLUMEX S.A. DE C.V.	23 350.00	E	2	2015-08-04	2015-08-17 13:22:33	COMERCIALIZACION	3 años 4 meses	Linea recta	10	194.58	1167.48	7783.32	VOLUMETRICA 3 CAL MAGDOR
424	1246	4	HERRAMIENTAS - MAQUINARIA Y	CHA 2-009-219-000825	GARCIA JUAREZ JESUS	LUBRICADO 21	TRUPER	S/M	S/N	B	6678	2015-10-16	FERRELUNA S A DE C.V.	6 325.00	D	12	2015-11-15	2015-12-28 11:30:17	AREA DE AGUA POTABLE	3 años 2 meses	Linea recta	10	52.71	316.29	2002.82	1246-04-01-08
425	1246	4	HERRAMIENTAS - MAQUINARIA Y	CHA 2-009-219-000826	APARICIO RIVERA ROLANDO	ELECTROMAG	DOROT	MUT1222	ECA1574	B	141 A	2015-11-04	GAYOSSO JESUS HERNANDEZ	47 616.04	D	60	2015-11-30	2015-12-28 11:30:17	AREA DE AGUA POTABLE	3 años 1 mes	Linea recta	10	396.80	2380.80	14681.61	1246-04-01-23
426	1246	4	HERRAMIENTAS - MAQUINARIA Y	CHA 2-009-219-000824	ADURO PACHECO GAMALIEL	ELECTROMAG	DOROT	MUT1222	ECA1576	B	141 A	2015-11-04	GAYOSSO JESUS HERNANDEZ	47 616.04	D	60	2015-11-30	2015-12-28 12:06:37	AREA DE AGUA POTABLE	3 años 1 mes	Linea recta	10	396.80	2380.80	14681.61	1246-04-01-21
427	1246	4	HERRAMIENTAS - MAQUINARIA Y	CHA 2-009-219-000827	BAZ GONZALEZ FRANCISCO	ELECTROMAG	DOROT	MUT1222	ECA1572	B	141 A	2015-11-04	GAYOSSO JESUS HERNANDEZ	47 616.04	D	60	2015-11-30	2015-12-28 12:10:52	AREA DE AGUA POTABLE	3 años 1 mes	Linea recta	10	396.80	2380.80	14681.61	1246-04-01-18
428	1246	4	HERRAMIENTAS - MAQUINARIA Y	CHA 2-009-219-000815	CADENA ESTRADA FRANCISCO	ELECTROMAG	DOROT	MUT1222	DCB0170	B	141 A	2015-11-04	GAYOSSO JESUS HERNANDEZ	42 854.44	D	60	2015-11-30	2015-12-28 12:28:48	AREA DE AGUA POTABLE	3 años 1 mes	Linea recta	10	357.12	2142.72	13213.45	1246-04-01-26
429	1246	4	HERRAMIENTAS - MAQUINARIA Y	CHA 2-009-219-000819	CHAVEZ HERRERA GERARDO	ELECTROMAG	DOROT	MUT1222	ECA1580	B	141 A	2015-11-04	GAYOSSO JESUS HERNANDEZ	47 616.04	D	60	2015-11-30	2015-12-28 12:04:18	AREA DE AGUA POTABLE	3 años 1 mes	Linea recta	10	396.80	2380.80	14681.61	1246-04-01-24
430	1246	4	HERRAMIENTAS - MAQUINARIA Y	CHA 2-009-219-000818	FLORES CELIS FRANCISCO	ELECTROMAG	DOROT	MUT1222	DCA0487	B	141 A	2015-11-04	GAYOSSO JESUS HERNANDEZ	42 854.44	D	60	2015-11-30	2015-12-28 12:28:06	AREA DE AGUA POTABLE	3 años 1 mes	Linea recta	10	357.12	2142.72	13213.45	1246-04-01-28
431	1246	4	HERRAMIENTAS - MAQUINARIA Y	CHA 2-009-219-000818	HERNANDEZ DE LA CRUZ FERMIN	ELECTROMAG	DOROT	MUT1222	ECA1575	B	141 A	2015-11-04	GAYOSSO JESUS HERNANDEZ	47 616.04	D	60	2015-11-30	2015-12-28 12:13:07	AREA DE AGUA POTABLE	3 años 1 mes	Linea recta	10	396.80	2380.80	14681.61	1246-04-01-19
432	1246	4	HERRAMIENTAS - MAQUINARIA Y	CHA 2-009-219-000811	HERNANDEZ MARTINEZ JUAN	ELECTROMAG	DOROT	MUT1222	DBU0471	B	141 A	2015-11-04	GAYOSSO JESUS HERNANDEZ	42 854.44	D	60	2015-11-30	2015-12-28 12:34:51	AREA DE AGUA POTABLE	3 años 1 mes	Linea recta	10	357.12	2142.72	13213.45	1246-04-01-27
433	1246	4	HERRAMIENTAS - MAQUINARIA Y	CHA 2-009-219-000823	LOAEZA SANCHEZ ANGEL	ELECTROMAG	DOROT	MUT1222	DCA0425	B	141 A	2015-11-04	GAYOSSO JESUS HERNANDEZ	42 854.44	D	60	2015-11-30	2015-12-28 12:51:12	AREA DE AGUA POTABLE	3 años 1 mes	Linea recta	10	357.12	2142.72	13213.45	1246-04-01-34
434	1246	4	HERRAMIENTAS - MAQUINARIA Y	CHA 2-009-219-000820	LOZANO MENDOZA FRANCISCO	ELECTROMAG	DOROT	MUT1222	ECA1574	B	141 A	2015-11-04	GAYOSSO JESUS HERNANDEZ	47 616.04	D	60	2015-11-30	2015-12-28 12:01:11	AREA DE AGUA POTABLE	3 años 1 mes	Linea recta	10	396.80	2380.80	14681.61	1246-04-01-18
435	1246	4	HERRAMIENTAS - MAQUINARIA Y	CHA 2-009-219-000820	LOZANO MENDOZA FRANCISCO	ELECTROMAG	DOROT	MUT1222	DCA0424	B	141 A	2015-11-04	GAYOSSO JESUS HERNANDEZ	42 854.44	D	60	2015-11-30	2015-12-28 12:42:25	AREA DE AGUA POTABLE	3 años 1 mes	Linea recta	10	357.12	2142.72	13213.45	1246-04-01-33
436	1246	4	HERRAMIENTAS - MAQUINARIA Y	CHA 2-009-219-000804	MARTINEZ CASTILLO VICTOR	ELECTROMAG	DOROT	MUT1222	ECA1578	B	141 A	2015-11-04	GAYOSSO JESUS HERNANDEZ	47 616.04	D	60	2015-11-30	2015-12-28 11:39:28	AREA DE AGUA POTABLE	3 años 1 mes	Linea recta	10	396.80	2380.80	14681.61	1246-04-01-22
437	1246	4	HERRAMIENTAS - MAQUINARIA Y	CHA 2-009-219-000818	MARTINEZ GUZMAN ABRAHAM	ELECTROMAG	DOROT	MUT1222	DBU0380	B	141 A	2015-11-04	GAYOSSO JESUS HERNANDEZ	42 854.44	D	60	2015-11-30	2015-12-28 12:37:14	AREA DE AGUA POTABLE	3 años 1 mes	Linea recta	10	357.12	2142.72	13213.45	1246-04-01-31
438	1246	4	HERRAMIENTAS - MAQUINARIA Y	CHA 2-009-219-000813	MARTINEZ ZAMORA SILVIANO	ELECTROMAG	DOROT	MUT1222	DBU0164	B	141 A	2015-11-04	GAYOSSO JESUS HERNANDEZ	42 854.44	D	60	2015-11-30	2015-12-28 12:33:12	AREA DE AGUA POTABLE	3 años 1 mes	Linea recta	10	357.12	2142.72	13213.45	1246-04-01-25
439	1246	4	HERRAMIENTAS - MAQUINARIA Y	CHA 2-009-219-000822	MONTES DE OCA MEDINA EDUARDO	ELECTROMAG	DOROT	MUT1222	DCD185	B	141 A	2015-11-04	GAYOSSO JESUS HERNANDEZ	42 854.44	D	60	2015-11-30	2015-12-28 12:49:03	AREA DE AGUA POTABLE	3 años 1 mes	Linea recta	10	357.12	2142.72	13213.45	1246-04-01-29
440	1246	4	HERRAMIENTAS - MAQUINARIA Y	CHA 2-009-219-000805	OLIVERA OLIVERA ARTURO TOMAS	ELECTROMAG	DOROT	MUT1222	ECA1577	B	141 A	2015-11-04	GAYOSSO JESUS HERNANDEZ	47 616.04	D	60	2015-11-30	2015-12-28 11:48:00	AREA DE AGUA POTABLE	3 años 1 mes	Linea recta	10	396.80	2380.80	14681.61	1246-04-01-21
441	1246	4	HERRAMIENTAS - MAQUINARIA Y	CHA 2-009-219-000808	ORTIZ CONTRERAS MARIO DAMASO	ELECTROMAG	DOROT	MUT1222	ECA1569	B	141 A	2015-11-04	GAYOSSO JESUS HERNANDEZ	47 616.04	D	60	2015-11-30	2015-12-28 11:56:54	AREA DE AGUA POTABLE	3 años 1 mes	Linea recta	10	396.80	2380.80	14681.61	1246-04-01-10
442	1246	4	HERRAMIENTAS - MAQUINARIA Y	CHA 2-009-219-000814	RAMOS GUTIERREZ PAULINO	ELECTROMAG	DOROT	MUT1222	DCB0415	B	141 A	2015-11-04	GAYOSSO JESUS HERNANDEZ	42 854.44	D	60	2015-11-30	2015-12-28 12:26:11	AREA DE AGUA POTABLE	3 años 1 mes	Linea recta	10	357.12	2142.72	13213.45	1246-04-01-32
443	1246	4	HERRAMIENTAS - MAQUINARIA Y	CHA 2-009-219-000821	PEYES SALAS ANTONIO	ELECTROMAG	DOROT	MUT1222	DCA0189	B	141 A	2015-11-04	GAYOSSO JESUS HERNANDEZ	42 854.44	D	60	2015-11-30	2015-12-28 12:47:07	AREA DE AGUA POTABLE	3 años 1 mes	Linea recta	10	357.12	2142.72	13213.45	1246-04-01-30
444	1246	4	HERRAMIENTAS - MAQUINARIA Y	CHA 2-009-219-000807	TORRES ORTIZ JOSE MARTIN	ELECTROMAG	DOROT	MUT1222	ECA1573	B	141 A	2015-11-04	GAYOSSO JESUS HERNANDEZ	47 616.04	D	60	2015-11-30	2015-12-28 11:55:47	AREA DE AGUA POTABLE	3 años 1 mes	Linea recta	10	396.80	2380.80	14681.61	1246-04-01-17
445	1246	4	HERRAMIENTAS - MAQUINARIA Y	CHA 2-009-219-000804	HERNANDEZ CADENA JUAN	TERMOMAGNE	SIEMENS	4BH	A3511111834	B	101	2015-12-04	CONSTRUCTORES	130 000.00	D	57	2015-12-31	2016-01-18 16:37:05	AREA DE AGUA POTABLE	3 años 0 meses	Linea recta	10	1083.33	6499.98	38000.00	1246-04-01-11
446	1246	4	HERRAMIENTAS - MAQUINARIA Y	CHA 2-009-219-000867	MORA MARIN JUAN CARLOS	BOMBA SUMERGIBLE	TRUPER	S/M	S/N	B	119	2017-05-11	RA + SERVICIOS	6 441.16	D	40	2017-05-31	2017-06-20 12:29:11	AREA DE AGUA POTABLE	1 año 7 meses	Linea recta	10	53.43	320.58	1015.17	1246-04-01-35
447	1246	4	HERRAMIENTAS - MAQUINARIA Y	CHA 2-009-219-000894	GARCIA LOAEZA ROMAN	CORTADORA DE GASOLINA	AKSI	S/M	S/N	B	171	2017-10-17	RA + SERVICIOS	7 140.11	D	34	2017-10-31	2017-11-27 15:26:10	AREA DE AGUA POTABLE	1 año 2 meses	Linea recta	10	59.50	357.00	833.01	1246-04-01-88
448	1246	4	HERRAMIENTAS - MAQUINARIA Y	CHA 2-009-219-000895	RUIZ FLORES ALBERTO	CORTADORA DE GASOLINA	AKSI	S/M	S/N	B	171	2017-10-17	RA + SERVICIOS	7 140.11	D	34	2017-10-31	2017-11-27 15:30:31	AREA DE AGUA POTABLE	1 año 2 meses	Linea recta	10	59.50	357.00	833.01	1246-04-01-90
449	1246	5	MAQUINARIA, OTROS EQUIPOS Y HERRAMIENTAS - EQUIPO MEDIANA	CHA 2000-009-222-000705	SANTOS GOMEZ MARCO ANTONIO	PLANTA PURIFICADORA	ACQUAMAK	S/M	S/N	B	406	2011-11-11	HYPOMEX	78 950.00	D	7	2012-11-01	2012-11-20 09:12:53	AREA DE OCUPACION Y CALIDAD DEL AGUA	3 años 11 meses	Linea recta	10	654.58	3927.48	30765.38	1246-10-01-01
450	1246	6	HERRAMIENTAS - EQUIPO DE RADIO Y	CHA 2-009-219-000588	RAMOS GUTIERREZ PAULINO	RADIO PORTATIL	MOTOROLA	P110	188FTC0214	B	0284	1994-07-22	ELECTROMOVIL PLUS S.A. DE C.V.	1,998.14	D	59	0000-00-00	2013-07-24 11:12:18	AREA DE AGUA POTABLE	3 años 11 meses	Linea recta	10	16.58	99.48	779.42	1246-06-01-02
451	1246	6	HERRAMIENTAS - EQUIPO DE RADIO Y	CHA 2-009-219-000965	TORRES ORTIZ JOSE MARTIN	RADIO BASE	MOTOROLA	7378W8764	7378W8764	B	0764	1992-04-01	ELECTROMOVIL PLUS S.A. DE C.V.	2,637.00	E	59	0000-00-00	2013-07-24 11:09:57	AREA DE AGUA POTABLE	3 años 11 meses	Linea recta	10	23.64	141.84	1111.14	INCLUYE FUENTE DE PODER
452	1246	6	HERRAMIENTAS - EQUIPO DE RADIO Y	CHA 2000-009-222-000002	CASTILLO CALINTO ARTURO	TRANSMISOR	MOTOROLA	MXM2MD7D2A	139FUXC0445	B	166	1993-03-01	ELECTROMOVIL PLUS S.A. DE C.V.	1,838.98	E	93	1993-03-16	2012-11-05 09:42:40	AREA DE DRENAJE Y ALCANTARILLADO	3 años 11 meses	Linea recta	10	15.49	92.94	727.98	1246-06-01-03
453	1246	6	HERRAMIENTAS - EQUIPO DE RADIO Y	CHA 2-009-219-000910	BOLAIRES SALINAS LADISLAO	TRANSMISOR	MOTOROLA	DEMAA73A9AA	778TSA2261	B	108	1994-05-01	ENLACE B + DE	2 595.00	E	124	1994-05-19	2012-11-05 09:42:42	AREA DE AGUA POTABLE	3 años 11 meses	Linea recta	10	21.28	127.74	1000.09	1246-06-01-04
454	1246	6	HERRAMIENTAS - EQUIPO DE RADIO Y	CHA 2000-009-222-000032	BALAS VALTONDA LUIS MERAIN	RADIO	MOTOROLA	MCX9AC2KQ2A	198TUJA678	B	141	1994-07-20	ENLACE B + DE	1,805.00	E	119	1994-07-22	2012-11-05 09:09:20	AREA DE DRENAJE Y ALCANTARILLADO	3 años 11 meses	Linea recta	10	15.68	95.28	746.18	1246-06-01-06
455	1246	6	HERRAMIENTAS - EQUIPO DE RADIO Y	CHA 2-009-219-000151	MEDINA GARCIA ALBERTO	TRANSMISOR	MOTOROLA	PMOR C2KNJAA	198TUJA675	B	141	1994-07-20	ENLACE B + DE	1,630.00	E	119	1994-07-22	2012-11-05 09:42:41	AREA DE AGUA POTABLE	3 años 11 meses	Linea recta	10	13.58	81.48	630.38	1246-06-01-05
456	1246	6	HERRAMIENTAS - EQUIPO DE RADIO Y	CHA 2-009-219-000137	MONTES DE OCA MEDINA EDUARDO	TRANSMISOR	MOTOROLA	PMOR C2KNJAA	168TTS3046	B	480	1995-06-17	ENLACE TELEFONIA	2 400.00	E	83	1995-08-17	2012-11-05 09:42:41	AREA DE AGUA POTABLE	3 años 11 meses	Linea recta	10	20.00	120.00	940.00	1246-06-01-07
457	1246	6	HERRAMIENTAS - EQUIPO DE RADIO Y	CHA 2000-009-201-000004	BERNAL LUNA IGNACIO	TRANSMISOR	MOTOROLA	LMH34KDC9AA7 AN	422FBG2232	B	2943	2001-05-17	COMUNICACION	2 954.60	E	63	2001-05-21	2012-11-05 09:42:39	CONSTRUCCION	3 años 11 meses	Linea recta	10	24.62	147.72	1157.20	1246-06-01-08
458	1246	6	HERRAMIENTAS - EQUIPO DE RADIO Y	CHA 2-009-219-000171	FLORES CELIS FRANCISCO	TRANSMISOR	MOTOROLA	LMH34KDC9AA7 AN	422FBG1546	B	2942	2001-05-17	COMUNICACION	2 954.60	E	63	2001-05-21	2012-11-05 09:42:40	AREA DE AGUA POTABLE	3 años 11 meses	Linea recta	10	24.62	147.72	1157.20	1246-06-01-09
459	1246	6	HERRAMIENTAS - EQUIPO DE RADIO Y	CHA 2-009-219-000126	MARTINEZ ZAMORA SILVIANO	TRANSMISOR	MOTOROLA	LMH34KDC9AA7 AN	422FAW1563	B	2944	2001-05-17	COMUNICACION	2 954.60	E	63	2001-05-21	2012-11-05 09:42:40	AREA DE AGUA POTABLE	3 años 11 meses	Linea recta	10	24.62	147.72	1157.20	1246-06-01-10
460	1246	6	HERRAMIENTAS - EQUIPO DE RADIO Y	CHA 2-009-214-000147	DIAZ CASTAÑEDA NORMA ARACELI	TRANSMISOR	MOTOROLA	P8110S3BA2	777-FAJA362	B	651	2003-01-03	COMUNICACION	4 930.00	F	54	2003-01-05	2012-11-05 09:42:41	AREA DE PATRIMONIO	3 años 11 meses	Linea recta	10	40.42	242.52	1990.52	1246-06-01-11
461	1246	6	HERRAMIENTAS - EQUIPO DE RADIO Y	CHA 2-009-219-000173	ROBLES MORENO OMAR VALENTIN	TRANSMISOR	MOTOROLA	LMH34KDC9AA7 AN	422YDC4093	B	640	2004-01-13	ASESORIA EN COMUNICACION	4 800.00	E	123	2004-01-29	2012-11-05 09:42:39	AREA DE AGUA POTABLE	3 años 11 meses	Linea recta	10	40.00	240.00	1880.00	1246-06-01-12
462	1246	6	HERRAMIENTAS - EQUIPO DE RADIO Y	CHA 2000-009-001-000036	GARCIA RUIZ REYNALDO	TRANSMISOR	MOTOROLA	LMH34KDC9AA7 AN	422YDN0867	B	906	2004-06-12	ASESORIA EN COMUNICACION	4 950.00	E	106	2004-11-18	2012-11-05 09:42:40	CONSTRUCCION	3 años 11 meses	Linea recta	10	41.25	247.50	1938.75	1246-06-01-14
463	1246	6	HERRAMIENTAS - EQUIPO DE RADIO Y	CHA 2000-009-001-000026	VALDIVIA MEZA LEONIDES	TRANSMISOR	MOTOROLA	S/M	103TDC9539	B	956	2004-06

465	1246	6	HERRAMIENTAS - EQUIPO DE RADIO Y COMUNICACIÓN	CHA-2-009-219-000172	AQUINO PACHECO DESIDERIO	RADIO TRANSMISOR	MAG-ONE	LAMSHKIDCBAA77	027790 2133	B	4145	2006-06-01	COMPUTADORAS Y EQUIPO INTERUALES Y	2 166 67	E	20	2006-06-07	2012-11-05 09:42:41	AREA DE AGUA POTABLE	3 años 11 meses	Línea recta	10	18.75	406.50	387.71	1246-06-01-17
467	1246	6	HERRAMIENTAS - EQUIPO DE RADIO Y COMUNICACIÓN	CHA-2-009-219-000184	ORTIZ ATENCIO ENRIQUE	ALIMENTACIÓN	ASTRON	A6B20A	20805044	B	1384	2007-01-26	ASESORIA EN COMUNICACIÓN	1 827 00	E	33	2006-01-11	2012-11-05 09:42:41	AREA DE AGUA POTABLE	3 años 11 meses	Línea recta	10	11.23	61.38	715.62	1246-06-01-18
468	1246	6	HERRAMIENTAS - EQUIPO DE RADIO Y COMUNICACIÓN	CHA-2-009-219-000129	GALICIA DE LOGADILLO HORACIO	TRANSMISOR RADIO	KENWOOD	TK2202	6 H02981	B	1380	2007-01-10	ASESORIA EN COMUNICACIÓN	4 485 00	E	33	2006-01-11	2012-11-05 09:42:41	AREA DE AGUA POTABLE	3 años 11 meses	Línea recta	10	37.38	224.28	1758.68	1246-06-01-19
469	1246	6	HERRAMIENTAS - EQUIPO DE RADIO Y COMUNICACIÓN	CHA-2-009-219-000143	MONTES DE OCA VETRINA JOSE ALBERTO	TRANSMISOR RADIO	KENWOOD	TK2202L	9020 4436	B	1367	2006-07-21	ASESORIA EN COMUNICACIÓN	4 312 00	E	124	2006-07-28	2012-11-05 09:42:41	AREA DE AGUA POTABLE	3 años 11 meses	Línea recta	10	36.93	215.58	1686.63	1246-06-01-22
470	1246	6	HERRAMIENTAS - EQUIPO DE RADIO Y COMUNICACIÓN	CHA-2-009-219-000141	LOZADA SANCHEZ MIGUEL	TRANSMISOR RADIO	KENWOOD	TK2202L	9020 6677	B	1367	2006-07-21	ASESORIA EN COMUNICACIÓN	4 312 00	E	124	2006-07-28	2012-11-05 09:42:41	AREA DE AGUA POTABLE	3 años 11 meses	Línea recta	10	36.93	215.58	1686.63	1246-06-01-21
471	1246	6	HERRAMIENTAS - EQUIPO DE RADIO Y COMUNICACIÓN	CHA-2-009-219-000139	ORTIZ CONTRERAS MARIO DAMIAN	TRANSMISOR RADIO	KENWOOD	TK2202L	9020 4432	B	1367	2006-07-21	ASESORIA EN COMUNICACIÓN	4 312 00	E	124	2006-07-28	2012-11-05 09:42:41	AREA DE AGUA POTABLE	3 años 11 meses	Línea recta	10	36.93	215.58	1686.63	1246-06-01-30
472	1246	6	HERRAMIENTAS - EQUIPO DE RADIO Y COMUNICACIÓN	CHA-2-009-219-000181	RUIZ MARTINEZ JULIO	TRANSMISOR RADIO	KENWOOD	TK2202L	9020 4453	B	1367	2006-07-21	ASESORIA EN COMUNICACIÓN	4 312 00	E	124	2006-07-28	2012-11-05 09:42:41	AREA DE AGUA POTABLE	3 años 11 meses	Línea recta	10	36.93	215.58	1686.63	1246-06-01-24
473	1246	6	HERRAMIENTAS - EQUIPO DE RADIO Y COMUNICACIÓN	CHA-2-009-219-000145	MARTINEZ ZAMORA ERNESTADO	TRANSMISOR RADIO	KENWOOD	TK2202L	9020 5078	B	1367	2006-07-21	ASESORIA EN COMUNICACIÓN	4 312 00	E	124	2006-06-29	2012-11-05 09:42:41	AREA DE AGUA POTABLE	3 años 11 meses	Línea recta	10	36.93	215.58	1686.63	1246-06-01-23
474	1246	6	HERRAMIENTAS - EQUIPO DE RADIO Y COMUNICACIÓN	CHA-2-009-219-000149	HERNANDEZ HERNANDEZ JOSE JOEL	TRANSMISOR RADIO	KENWOOD	TK2202L	9020 5080	B	1367	2006-07-21	MANTENIMIENTO Y SOPORTE	4 312 00	E	124	2010-02-27	2012-11-05 09:42:41	AREA DE AGUA POTABLE	3 años 11 meses	Línea recta	10	36.93	215.58	1686.63	1246-06-01-24
475	1246	6	HERRAMIENTAS - EQUIPO DE RADIO Y COMUNICACIÓN	CHA-2-009-091-000139	VELAZQUEZ MARCIAL ALBERTO	TRANSMISOR RADIO	KENWOOD	TK2202	9080911	B	1797	2006-03-01	ASESORIA EN COMUNICACIÓN	4 312 00	E	88	2006-10-27	2012-11-05 09:42:41	CONSTRUCCION	3 años 11 meses	Línea recta	10	36.93	215.58	1686.63	1246-06-01-26
476	1246	6	HERRAMIENTAS - EQUIPO DE RADIO Y COMUNICACIÓN	CHA-2-009-219-000124	CADENA ESTRADA FRANCISCO	TRANSMISOR RADIO	MOTOROLA	PRO9150	432YDL0832	B	1415	2006-04-18	ASESORIA EN COMUNICACIÓN	4 312 00	E	88	2006-12-11	2012-11-05 09:42:41	AREA DE AGUA POTABLE	3 años 11 meses	Línea recta	10	36.93	215.58	1686.63	CARCAMO SAN LUCAS 08
477	1246	6	HERRAMIENTAS - EQUIPO DE RADIO Y COMUNICACIÓN	CHA-2-009-009-001-000021	GALICIA GUTIERREZ DAVID	TRANSMISOR RADIO	KENWOOD	TK2202L	8050 4545	B	1499	2006-06-07	ASESORIA EN COMUNICACIÓN	4 312 00	D	66	2006-12-31	2012-11-05 09:42:41	CONSTRUCCION	3 años 11 meses	Línea recta	10	36.93	215.58	1686.63	1246-06-01-28
478	1246	6	HERRAMIENTAS - EQUIPO DE RADIO Y COMUNICACIÓN	CHA-2-009-219-000155	PEREZ SANCHEZ DIONISIO NEHE	TRANSMISOR RADIO	MOTOROLA	LAMSHKCDBAA1AN	019THJG582	B	32	2006-02-10	CABRERA VALENCIA CESAR	5 800 00	D	71	2006-06-30	2012-11-05 09:42:41	AREA DE AGUA POTABLE	3 años 11 meses	Línea recta	10	48.67	280.02	2193.37	1246-06-01-29
479	1246	6	HERRAMIENTAS - EQUIPO DE RADIO Y COMUNICACIÓN	CHA-2-009-224-000148	ALTAMIRANO BALBUENA RODOLFO	TRANSMISOR RADIO	MOTOROLA	EP 350	1338HZ1238	B	81	2010-02-02	CABRERA VALENCIA CESAR	4 000 00	D	25	2010-02-27	2012-11-05 09:42:41	AREA DE FACTURACIONES	3 años 11 meses	Línea recta	10	33.33	199.98	1566.63	1246-06-01-33
480	1246	6	HERRAMIENTAS - EQUIPO DE RADIO Y COMUNICACIÓN	CHA-2-009-219-000149	MARTINEZ CASTILLO VICTOR	TRANSMISOR RADIO	MOTOROLA	EP 350	1338HZ1238	B	81	2010-02-02	MANTENIMIENTO Y SOPORTE	4 000 00	D	25	2010-02-27	2012-11-05 09:42:41	AREA DE AGUA POTABLE	3 años 11 meses	Línea recta	10	33.33	199.98	1566.63	1246-06-01-32
481	1246	6	HERRAMIENTAS - EQUIPO DE RADIO Y COMUNICACIÓN	CHA-2-009-219-000147	RAMIREZ RUEDA ANTONIO	TRANSMISOR RADIO	MOTOROLA	EP 350	1338HZ1238	B	81	2010-02-02	MANTENIMIENTO Y SOPORTE	4 000 00	D	25	2010-02-27	2012-11-05 09:42:41	AREA DE AGUA POTABLE	3 años 11 meses	Línea recta	10	33.33	199.98	1566.63	1246-06-01-30
482	1246	6	HERRAMIENTAS - EQUIPO DE RADIO Y COMUNICACIÓN	CHA-2-009-219-000152	TOBCANO PRADO MIGUEL	TRANSMISOR RADIO	MOTOROLA	EP 350	1338HZ1248	B	81	2010-02-02	MANTENIMIENTO Y SOPORTE	4 000 00	D	25	2010-02-27	2012-11-05 09:42:41	AREA DE AGUA POTABLE	3 años 11 meses	Línea recta	10	33.33	199.98	1566.63	1246-06-01-31
483	1246	6	HERRAMIENTAS - EQUIPO DE RADIO Y COMUNICACIÓN	CHA-2-009-009-001-000037	GALICIA GUTIERREZ DAVID	TRANSMISOR RADIO	MOTOROLA	EP 350	1338HZ1238	B	81	2010-02-02	CABRERA VALENCIA CESAR	4 000 00	D	25	2010-02-28	2012-11-05 09:42:41	CONSTRUCCION	3 años 11 meses	Línea recta	10	33.33	199.98	1566.63	1246-06-01-34
484	1246	6	HERRAMIENTAS - EQUIPO DE RADIO Y COMUNICACIÓN	CHA-2-009-219-000118	APARICIO RIVERA ROLANDO	RADIO PORTATIL	icom	IC-F16	558893	B	109	2010-07-16	CABRERA VALENCIA CESAR	1 300 00	D	64	2010-07-31	2012-11-05 09:42:41	AREA DE AGUA POTABLE	3 años 11 meses	Línea recta	10	11.67	256.02	1958.33	1246-06-01-35
485	1246	6	HERRAMIENTAS - EQUIPO DE RADIO Y COMUNICACIÓN	CHA-2-009-009-002-000005	CADENA GALICIA FLAVIO	RADIO PORTATIL	KENWOOD	TK-2180	601288	B	109	2010-07-16	MANTENIMIENTO Y SOPORTE	6 500 00	D	44	2010-07-31	2012-11-05 09:42:41	AREA DE DRENAJE Y ALCANTARILLADO	3 años 11 meses	Línea recta	10	54.17	325.02	2545.87	1246-06-01-36
486	1246	6	HERRAMIENTAS - EQUIPO DE RADIO Y COMUNICACIÓN	CHA-2-009-219-000185	ORTIZ ATENCIO ENRIQUE	ANTENA	HUSTLER	S/N	S/N	B	2335	2011-10-10	ASESORIA EN COMUNICACIÓN	4 848 50	D	52	2011-12-30	2012-11-05 09:42:41	AREA DE AGUA POTABLE	3 años 11 meses	Línea recta	10	40.41	242.46	1889.36	1246-06-01-37
487	1246	6	HERRAMIENTAS - EQUIPO DE RADIO Y COMUNICACIÓN	CHA-2-009-219-000186	ORTIZ ATENCIO ENRIQUE	TRANSMISOR RADIO	VERTEX	VX7200	1E798004	B	2336	2011-10-10	ASESORIA EN COMUNICACIÓN	6 573 10	D	52	2012-01-25	2012-11-05 09:42:41	AREA DE AGUA POTABLE	3 años 11 meses	Línea recta	10	54.78	328.68	2514.51	1246-06-01-38
488	1246	6	HERRAMIENTAS - EQUIPO DE RADIO Y COMUNICACIÓN	CHA-2-009-219-000173	FRANCO CADENA VALENTIN	RADIO	VERTEX	VX231	1H1B464180	B	2340	2011-10-18	ASESORIA EN COMUNICACIÓN	3 650 00	D	52	2011-10-31	2012-11-05 09:42:41	AREA DE AGUA POTABLE	3 años 11 meses	Línea recta	10	30.42	182.52	1429.62	REPOSICION POR PERDIDA
489	1246	6	HERRAMIENTAS - EQUIPO DE RADIO Y COMUNICACIÓN	CHA-2-009-009-001-000005	BUENO VILLEGAS LEONARDO	RADIO	VERTEX	VX231	1E332456	B	2340	2011-10-18	ASESORIA EN COMUNICACIÓN	3 650 00	D	52	2011-12-30	2012-11-05 09:42:41	CONSTRUCCION	3 años 11 meses	Línea recta	10	30.42	182.52	1429.62	1246-06-01-45
490	1246	6	HERRAMIENTAS - EQUIPO DE RADIO Y COMUNICACIÓN	CHA-2-009-219-000124	HERNANDEZ DE LA CRUZ HERMAN	RADIO	VERTEX	VX231	1E332457	B	2340	2011-10-18	ASESORIA EN COMUNICACIÓN	3 650 00	D	52	2011-12-30	2012-11-05 09:42:41	AREA DE AGUA POTABLE	3 años 11 meses	Línea recta	10	30.42	182.52	1429.62	1246-06-01-46
491	1246	6	HERRAMIENTAS - EQUIPO DE RADIO Y COMUNICACIÓN	CASTILLO CALOTO ARTURO	RADIO	VERTEX	VX231	1E332453	B	2340	2011-10-18	ASESORIA EN COMUNICACIÓN	3 650 00	D	52	2011-12-30	2012-11-05 09:42:41	AREA DE DRENAJE Y ALCANTARILLADO	3 años 11 meses	Línea recta	10	30.42	182.52	1429.62	1246-06-01-47
492	1246	6	HERRAMIENTAS - EQUIPO DE RADIO Y COMUNICACIÓN	CHA-2-009-009-002-000008	CERVANTES ORTIZ J CRUZ GUILLERMO	RADIO	VERTEX	VX231	1E332414	B	2340	2011-10-18	ASESORIA EN COMUNICACIÓN	3 650 00	D	52	2011-12-31	2012-11-05 09:42:41	CONSTRUCCION	3 años 11 meses	Línea recta	10	30.42	182.52	1429.62	1246-06-01-43
493	1246	6	HERRAMIENTAS - EQUIPO DE RADIO Y COMUNICACIÓN	CHA-2-009-219-000148	DE LA ROSA PEREZ JOSE BENITO	RADIO	KENWOOD		8050 2403	B	2340	2011-10-18	ASESORIA EN COMUNICACIÓN	3 650 00	D	52	2011-12-31	2012-11-05 09:42:41	AREA DE AGUA POTABLE	3 años 11 meses	Línea recta	10	30.42	182.52	1429.62	1246-06-01-44
494	1246	6	HERRAMIENTAS - EQUIPO DE RADIO Y COMUNICACIÓN	CHA-2-009-219-000117	MORA MARIN JUAN CARLOS	RADIO	VERTEX	VX231	1E332454	B	2340	2011-10-18	ASESORIA EN COMUNICACIÓN	3 650 00	D	52	2011-12-31	2012-11-05 09:42:41	AREA DE AGUA POTABLE	3 años 11 meses	Línea recta	10	30.42	182.52	1429.62	1246-06-01-39
495	1246	6	HERRAMIENTAS - EQUIPO DE RADIO Y COMUNICACIÓN	CHA-2-009-219-000123	PERA ROJAS NOE	RADIO	VERTEX	VX231	1E332280	B	2340	2011-10-18	ASESORIA EN COMUNICACIÓN	3 650 00	D	52	2011-12-31	2012-11-05 09:42:41	AREA DE AGUA POTABLE	3 años 11 meses	Línea recta	10	30.42	182.52	1429.62	1246-06-01-41
496	1246	6	HERRAMIENTAS - EQUIPO DE RADIO Y COMUNICACIÓN	CHA-2-009-219-000157	ROB FLORES ALBERTO	RADIO	VERTEX	VX231	1E332279	B	2340	2011-10-18	ASESORIA EN COMUNICACIÓN	3 650 00	D	52	2011-12-31	2012-11-05 09:42:41	AREA DE AGUA POTABLE	3 años 11 meses	Línea recta	10	30.42	182.52	1429.62	1246-06-01-42
497	1246	6	HERRAMIENTAS - EQUIPO DE RADIO Y COMUNICACIÓN	CHA-2-009-009-002-000007	GARCIA LOAEZA AGUSTIN	TRANSMISOR RADIO	VERTEX	VX7200	4B1H825408	B	2381	2012-02-07	ASESORIA EN COMUNICACIÓN	5 500 00	D	57	2012-03-31	2012-11-05 09:42:41	AREA DE DRENAJE Y ALCANTARILLADO	3 años 11 meses	Línea recta	10	45.86	275.20	2154.48	1246-06-01-50
498	1246	6	HERRAMIENTAS - EQUIPO DE RADIO Y COMUNICACIÓN	CHA-2-009-009-002-000006	HINOSTROSA SANTOS MARGARITO	TRANSMISOR RADIO	VERTEX	VX7200	4B1H825407	B	2381	2012-02-07	ASESORIA EN COMUNICACIÓN	5 500 00	D	57	2012-03-31	2012-11-05 09:42:41	AREA DE DRENAJE Y ALCANTARILLADO	3 años 11 meses	Línea recta	10	45.86	275.20	2154.48	1246-06-01-55
499	1246	6	HERRAMIENTAS - EQUIPO DE RADIO Y COMUNICACIÓN	CHA-2-009-219-000167	MAGANA REYNOSO JOSE MANUEL	EQUIPO REPETIDOR	VERTEX	VX7000	8E1T00021	B	2379	2012-02-07	ASESORIA EN COMUNICACIÓN	49 500 00	D	57	2012-03-31	2012-11-05 09:42:41	AREA DE AGUA POTABLE	3 años 11 meses	Línea recta	10	412.50	2475.00	19357.50	1246-06-01-48
500	1246	6	HERRAMIENTAS - EQUIPO DE RADIO Y COMUNICACIÓN	CHA-2-009-219-000140	MARTINEZ GUZMAN ABRAHAM	TRANSMISOR RADIO	KENWOOD	TK2202		B	2380	2012-02-07	ASESORIA EN COMUNICACIÓN	3 850 00	D	57	2012-03-31	2012-11-05 09:42:41	AREA DE AGUA POTABLE	3 años 11 meses	Línea recta	10	32.08	192.48	1507.86	REPOSICION DEL C. ANTONIO
501	1246	6	HERRAMIENTAS - EQUIPO DE RADIO Y COMUNICACIÓN	CHA-2-009-219-000158	MONTES DE OCA VEDINA EDUARDO	TRANSMISOR RADIO	VERTEX	VX231	1H1B464153	B	2380	2012-02-07	ASESORIA EN COMUNICACIÓN	3 850 00	D	57	2012-03-31	2012-11-05 09:42:41	AREA DE AGUA POTABLE	3 años 11 meses	Línea recta	10	32.08	192.48	1507.86	1246-06-01-51
502	1246	6	HERRAMIENTAS - EQUIPO DE RADIO Y COMUNICACIÓN	CHA-2-009-009-002-000004	MORALES ALCANTARA JOSE LUIS	TRANSMISOR RADIO	VERTEX	VX231	1H1B464151	B	2380	2012-02-07	ASESORIA EN COMUNICACIÓN	3 850 00	D	57	2012-03-31	2012-11-05 09:42:41	AREA DE DRENAJE Y ALCANTARILLADO	3 años 11 meses	Línea recta	10	32.08	192.48	1507.86	1246-06-01-52
503	1246	6	HERRAMIENTAS - EQUIPO DE RADIO Y COMUNICACIÓN	CHA-2-009-009-001-000026	NOLASCO BOCOFA CATERINO	TRANSMISOR RADIO	VERTEX	VX231	1H1B464155	B	2380	2012-02-07	ASESORIA EN COMUNICACIÓN	3 850 00	D	57	2012-03-31	2012-11-05 09:42:41	CONSTRUCCION	3 años 11 meses	Línea recta	10	32.08	192.48	1507.86	1246-06-01-54
504	1246	6	HERRAMIENTAS - EQUIPO DE RADIO Y COMUNICACIÓN	CHA-2-009-009-002-000002	VEGA MORENACION EDUARDO	TRANSMISOR RADIO	VERTEX	VX7200	4B1H825406	B	2381	2012-02-07	ASESORIA EN COMUNICACIÓN	5 500 00	D	57	2012-03-31	2012-11-05 09:42:41	CONTRALORIA INTERNA	3 años 11 meses	Línea recta	10	45.86	275.20	2154.48	1246-06-01-57
505	1246	6	HERRAMIENTAS - EQUIPO DE RADIO Y COMUNICACIÓN	CHA-2-009-009-002-000001	VILLALPANDO CASTILLO HERNANDO	TRANSMISOR RADIO	VERTEX	VX231	1H1B464157	B	2380	2012-02-07	ASESORIA EN COMUNICACIÓN	3 850 00	D	57	2012-03-31	2012-11-05 09:42:41	AREA DE DRENAJE Y ALCANTARILLADO	3 años 11 meses	Línea recta		32.08	192.48	1507.86	1246-06-01-53
														17,625,045.88												

DIRECTOR GENERAL

DR. SERGIO O. RAMIREZ HERNANDEZ

Firma (??)

SUBDIRECTOR DE ADMON Y TESORERIA

LIC. JESUS PEREZ ALBARRAN

Firma (??)

COMISARIO

C. ALEJANDRO MARTINEZ PEÑA

Firma (??)

CONTRALOR INTERNO MUNICIPAL

LIC. JORGE SANCHEZ RAMIREZ

Firma (??)

Nota: El listado de los bienes muebles deberá integrarse en una sola hoja de Excel, de manera consecutiva y sin subfolios.

ORGANISMO DESCENTRALIZADO
DE AGUA POTABLE ALCANTARILLADO
Y SANEAMIENTO
O.D.A.P.A.S. CHALCO
R.F.C. SAP920211-178

ORGANISMO DESCENTRALIZADO
DE AGUA POTABLE ALCANTARILLADO
Y SANEAMIENTO
O.D.A.P.A.S. CHALCO
R.F.C. SAP920211-178

ORGANISMO DESCENTRALIZADO
DE AGUA POTABLE ALCANTARILLADO
Y SANEAMIENTO
O.D.A.P.A.S. CHALCO
R.F.C. SAP920211-178

ORGANISMO DESCENTRALIZADO
DE AGUA POTABLE ALCANTARILLADO
Y SANEAMIENTO
O.D.A.P.A.S. CHALCO
R.F.C. SAP920211-178

Cuenta Pública 2018
Inventario de Bienes Muebles de Bajo Costo
(Pesos)

ODAPAS

1.- MUNICIPIO CHALCO
2.- NUMERO 2009
3.- AYUNTAMIENTO / DIF / ODAS (x) / IMCUFIDE / OTROS
ESPECIFICAR_____
4.- FECHA 31 DE DICIEMBRE DE 2018

INVENTARIO DE BIENES MUEBLES DE BAJO COSTO

5	6	7	8	9	10	11	12	13	14				15			16	17	18
NUM PROG	PARTIDA DEL GASTO	CONCEPTO DE LA PARTIDA DEL GASTO	NUMERO INVENTARIO	NOMBRE DEL MUEBLE	MARCA	MODELO	NUMERO DE SERIE	ESTADO DE USO	FACTURA				POLIZA			MOVIMIENTO DE ALTA	DEPENDENCIA RESPONSABLE	COMENTARIOS
									NUMERO	FECHA	PROVEEDOR	COSTO	TIPO	NUMERO	FECHA			
1	5111	MUEBLES Y ENSERES	BC-CHA-2-009-207-000509	MESA DE MADERA	S/M	S/M	S/N	B	20	2004-12-27	IMPULSORA COMERCIAL	720.00	D	42	0000-00-00	2012-11-05	AREA DE CONTABILIDAD	
2	5111	MUEBLES Y ENSERES	BC-CHA-2-009-207-000762	SILLA	S/M	S/M	S/N	B	212	2015-07-13	AMARO ALVAREZ	2,400.00	D	1	2015-07-13	2015-08-14	AREA DE CONTABILIDAD	
3	5111	MUEBLES Y ENSERES	BC-CHA-2-009-207-000763	SILLA	S/M	S/M	S/N	B	212	2015-07-13	AMARO ALVAREZ	2,400.00	D	1	2015-07-13	2015-08-14	AREA DE CONTABILIDAD	
4	5111	MUEBLES Y ENSERES	BC-CHA-2-009-207-000764	SILLA	S/M	S/M	S/N	B	212	2015-07-13	AMARO ALVAREZ	2,400.00	D	1	2015-07-13	2015-08-14	AREA DE CONTABILIDAD	
5	5111	MUEBLES Y ENSERES	BC-CHA-2-009-207-000765	SILLA	S/M	S/M	S/N	B	212	2015-07-13	AMARO ALVAREZ	2,400.00	D	1	2015-07-13	2015-08-14	AREA DE CONTABILIDAD	
6	5151	BIENES INFORMATICOS	BC-CHA-2-009-209-000013	MONITOR DE 20	LG	W2043TE	012UXPH1Y264	B	480	2011-03-22	GUERRERO CRUZ JULIO	1,724.14	E	3	2011-04-07	2012-11-05	AREA DE RECURSOS	
7	5111	MUEBLES Y ENSERES	BC-CHA-2-009-209-000487	SILLON EJECUTIVO	S/M	Z-800	S/N	B	591	2004-02-16	DISEÑOFICINA	1,200.00	E	70	0000-00-00	2012-11-05	AREA DE RECURSOS	
8	5111	MUEBLES Y ENSERES	BC-CHA-2-009-209-000495	SILLA ANATÓMICA	S/M	DW-CAJERO	S/N	B	501	2004-01-13	DISEÑOFICINA	900.00	E	101	0000-00-00	2012-11-05	AREA DE RECURSOS	
9	5112	ADJUDICACIONES E INDEMNIZACIONES DE	BC-CHA-2-009-209-000508	SILLON CACODERAS	S/M	BRAZOS D	S/N	B	606	2004-02-20	DISEÑOFICINA	800.00	E	15	0000-00-00	2012-11-05	AREA DE RECURSOS	
10	5111	MUEBLES Y ENSERES	BC-CHA-2-009-213-000468	EXTINGUIDOR DE POLVO	S/M	S/M	S/N	B	2605	1992-08-06	JUAN TECLA RAMIREZ	207.00	E	243	0000-00-00	2012-11-05	AREA DE ADQUISICIONE	
11	5111	MUEBLES Y ENSERES	BC-CHA-2-009-213-000469	EXTINGUIDOR DE POLVO	S/M	S/M	S/N	B	2970	1993-01-05	JUAN TECLA RAMIREZ	225.00	E	117	0000-00-00	2012-11-05	AREA DE ADQUISICIONE	
12	5111	MUEBLES Y ENSERES	BC-CHA-2-009-213-000471	ANAQUEL METÁLICO 3	S/M	S/M	S/N	B	022/025	2001-01-29	LA FRAGUA	925.00	E	1	0000-00-00	2012-11-05	AREA DE ADQUISICIONE	
13	5112	ADJUDICACIONES E INDEMNIZACIONES DE	BC-CHA-2-009-213-000473	ANAQUEL METÁLICO 3	S/M	S/M	S/N	B	022/025	2001-06-29	LA FRAGUA	925.00	E	1	0000-00-00	2012-11-05	AREA DE ADQUISICIONE	
14	5111	MUEBLES Y ENSERES	BC-CHA-2-009-213-000479	CUADRO DE LA IMAGEN DE LA	S/M	S/M	S/N	B	125	2004-11-29	ARTICULOS RELIGIOSOS	1,166.00	D	143	0000-00-00	2012-11-05	AREA DE ADQUISICIONE	
15	5151	BIENES INFORMATICOS	BC-CHA-2-009-213-000531	MULTIFUNCIONAL	HEWLETT PACKARD	F4480	CN04AC130K	B	8987	2010-08-09	MEL-GOM	1,250.00	D	42	0000-00-00	2012-11-05	AREA DE ADQUISICIONE	
16	5111	MUEBLES Y ENSERES	BC-CHA-2-009-213-000631	ARCHIVERO	S/M	S/M	S/N	B	A1	2014-02-07	LUNA SANTIAGO	1,878.00	E	61	2014-02-12	2014-04-15	AREA DE ADQUISICIONE	
17	5111	MUEBLES Y ENSERES	BC-CHA-2-009-213-000761	SILLA	S/M	S/M	S/N	B	212	2015-07-13	AMARO ALVAREZ	2,400.00	D	1	2015-07-13	2015-08-14	AREA DE ADQUISICIONE	
18	5111	MUEBLES Y ENSERES	BC-CHA-2-009-213-000766	SILLA	S/M	S/M	S/N	B	212	2015-07-13	AMARO ALVAREZ	2,400.00	D	1	2015-07-13	2015-08-14	AREA DE ADQUISICIONE	
19	5111	MUEBLES Y ENSERES	BC-CHA-2-009-213-000841	SILLA OPERATIVA	S/M	S/M	S/N	B	113	2015-12-15	VIVAR VIVAR ISABEL	2,400.00	D	17	2015-12-21	2016-01-18	AREA DE ADQUISICIONE	
20	5111	MUEBLES Y ENSERES	BC-CHA-2-009-214-000472	ANAQUEL METÁLICO 3	S/M	S/M	S/N	B	022/025	2001-01-29	LA FRAGUA	925.00	E	1	0000-00-00	2012-11-05	AREA DE PATRIMONIO	
21	5151	BIENES INFORMATICOS	BC-CHA-2-009-214-000542	IMPRESORA	HEWLETT PACKARD	1102	VNB4F90184	B	24517	2012-08-08	TONY TIENDAS S.A. DE C.V.	1,292.00	E	16	0000-00-00	2012-11-05	AREA DE PATRIMONIO	
22	5151	BIENES INFORMATICOS	BC-CHA-2-009-214-000571	MONITOR LED 25	S/M	S/M	S/N	B	2788	2013-03-21	GERARDO GARCIA	2,241.38	D	32	2013-03-21	2013-04-22	AREA DE PATRIMONIO	
23	5191	OTROS BIENES MUEBLES	BC-CHA-2-009-214-000572	SILLA EJECUTIVA	S/M	5646HGF	S/N	B	135	2013-03-08	LUNA SANTIAGO	1,999.34	E	69	2013-04-04	2013-05-20	AREA DE PATRIMONIO	
24	5111	MUEBLES Y ENSERES	BC-CHA-2-009-214-000707	LOCKER	S/M	S/M	S/N	B	42	2015-04-28	SOLORIO ROJAS JOSE	1,620.00	E	23	2015-05-13	2015-06-24	AREA DE PATRIMONIO	
25	5111	MUEBLES Y ENSERES	BC-CHA-2-009-219-000451	SILLA SECRETARIAL	S/M	S/M	S/N	B	651	2007-06-01	DISEÑOFICINA	870.00	E	14	0000-00-00	2012-11-05	AREA DE AGUA POTABLE	
26	5111	MUEBLES Y ENSERES	BC-CHA-2-009-219-000454	ESCRITORIO ESTUDIANTIL	S/M	S/M	S/N	B	826	2007-11-30	DISEÑOFICINA	800.00	E	45	0000-00-00	2012-11-05	AREA DE AGUA POTABLE	
27	5111	MUEBLES Y ENSERES	BC-CHA-2-009-219-000474	SILLON SEMIEJECUTIVO	S/M	BRAZOS	S/N	B	5469	2001-05-15	OFFICE WORK S.A. DE C.V.	1,228.00	E	51	2001-05-15	2012-11-05	AREA DE AGUA POTABLE	
28	5112	ADJUDICACIONES E INDEMNIZACIONES DE	BC-CHA-2-009-219-000475	SILLON EJECUTIVO	S/M	S/M	S/N	B	5	1993-03-08	COMERCIALIZADORA NIFE	400.00	E	48	0000-00-00	2012-11-05	AREA DE AGUA POTABLE	

ORGANISMO DESCENTRALIZADO DE AGUA POTABLE ALCANTARILLADO Y SANEAMIENTO O.D.A.P.A.S. CHALCO R.F.C. SAP920211-178

DIRECTOR GENERAL
DR. SERGIO O. RAMÍREZ HERNÁNDEZ
Firma (19)

SUBDIRECTOR DE ADMON. Y TESORERÍA
LIC. JESÚS PÉREZ ALBARRÁN
Firma (19)

COMISARIO
C. ALEJANDRO MARTÍNEZ PEÑA
Firma (19)

CONTRALOR INTERNO MUNICIPAL
LIC. JORGE SÁNCHEZ RAMÍREZ
Firma (19)

ORGANISMO DESCENTRALIZADO DE AGUA POTABLE ALCANTARILLADO Y SANEAMIENTO O.D.A.P.A.S. CHALCO R.F.C. SAP920211-178

ORGANISMO DESCENTRALIZADO
DE AGUA POTABLE ALCANTARILLADO
Y SANEAMIENTO
O.D.A.P.A.S. CHALCO
R.F.C. SAP920211-178

ORGANISMO DESCENTRALIZADO
DE AGUA POTABLE ALCANTARILLADO
Y SANEAMIENTO
O.D.A.P.A.S. CHALCO
R.F.C. SAP920211-173

Cuenta Pública 2018

Inventario de Bienes Muebles de Bajo Costo

(Pesos)

ODAPAS

1.- MUNICIPIO CHALCO

2.- NUMERO 2009

3.- AYUNTAMIENTO / DIF / ODAS X / IMCUFIDE / OTROS

4.- FECHA 31 DE DICIEMBRE DE 2018

ESPECIFICAR_____

INVENTARIO DE BIENES MUEBLES DE BAJO COSTO

5	6	7	8	9	10	11	12	13	14				15			16	17	18
NUM PROC	PARTIDA DEL GASTO	CONCEPTO DE LA PARTIDA DEL GASTO	NUMERO INVENTARIO	NOMBRE DEL MUEBLE	MARCA	MODELO	NUMERO DE SERIE	ESTADO DE USO	FACTURA				POLIZA			MOVIMIENTO DE ALTA	DEPENDENCIA RESPONSABLE	COMENTARIOS
									NUMERO	FECHA	PROVEEDOR	COSTO	TIPO	NUMERO	FECHA			
29	5111	MUEBLES Y ENSERES	BC-CHA-2-009-219-000478	SILLA SECRETARIAL	S/M	S/M	S/N	B	20	2004-12-27	IMPULSORA COMERCIAL	830 00	D	42	0000-00-00	2012-11-05	AREA DE AGUA POTABLE	
30	5111	MUEBLES Y ENSERES	BC-CHA-2-009-219-000480	CUADRO DE LA IMAGEN DE LA	S/M	S/M	S/N	B	125	2004-11-29	ARTICULOS RELIGIOSOS	1,166 00	D	143	0000-00-00	2012-11-05	AREA DE AGUA POTABLE	
31	5111	MUEBLES Y ENSERES	BC-CHA-2-009-219-000484	SILLA EJECUTIVA	S/N	MOON PLUS	S/N	B	547	2007-02-08	DISEÑOFICINA	1,340 00	E	6	0000-00-00	2012-11-05	AREA DE AGUA POTABLE	
32	5111	MUEBLES Y ENSERES	BC-CHA-2-009-219-000504	FUENTE DE PODER P/RADIO	ASTROM	RS-12A	20110078 8	B	4533	2001-12-14	SISTEMAS INTEGRALES	1,105 00		123	0000-00-00	2012-11-05	AREA DE AGUA POTABLE	
33	5111	MUEBLES Y ENSERES	BC-CHA-2-009-219-000513	CABALLETE TUBULAR 2	S/M	S/M	S/N	B	114282	1992-08-29	CASA MONROY S.A. DE C.V.	305 00	E	597	0000-00-00	2012-11-05	AREA DE AGUA POTABLE	
34	5111	MUEBLES Y ENSERES	BC-CHA-2-009-219-000515	SILLÓN EJECUTIVO	S/M	9400	S/N	B	806	2004-02-20	DISEÑOFICINA	900 00	E	15	0000-00-00	2012-11-05	AREA DE AGUA POTABLE	
35	5651	EQUIPO Y APARATOS PARA COMUNICACIÓN	BC-CHA-2-009-219-000521	FUENTE DE ALIMENTACIÓN	ASTRON	SL-11A	20808009 3	B	32	2009-02-10	SERVICIO Y MANTENIMIENT	1,400 00	D	71	0000-00-00	2012-11-05	AREA DE AGUA POTABLE	
36	5191	OTROS BIENES MUEBLES	BC-CHA-2-009-219-000522	BICICLETA R-28	MERCURIO	S/M	S/N	B	1480	2009-10-27	COMERCIALIZA DORA	1,199 00	E	35	0000-00-00	2012-11-05	AREA DE AGUA POTABLE	
37	5111	MUEBLES Y ENSERES	BC-CHA-2-009-219-000538	SILLA SECRETARIAL	S/M	S/M	S/N	B	3415	2012-01-19	DISEÑOFICINA	1,250 00	D	33	0000-00-00	2012-11-05	AREA DE AGUA POTABLE	
38	5671	HERRAMIENTAS, MÁQUINA HERRAMIENTA Y EQUIPO	BC-CHA-2-009-219-000559	ARRANCADOR	SIEMENS		3RH1921-1DA11	B	B-878	2013-02-20	GARCIA ARTEAGA	2,155 50	E	89	2013-02-22	2013-04-02	AREA DE AGUA POTABLE	
39	5191	OTROS BIENES MUEBLES	BC-CHA-2-009-219-000605	BICICLETA	STAR BIKE	S/M	S/N	B	165	2013-04-06	LUNA SANTIAGO	1,395 00	D	39	2013-04-30	2013-08-23	AREA DE AGUA POTABLE	
40	5191	OTROS BIENES MUEBLES.	BC-CHA-2-009-219-000606	BICICLETA	STAR BIKE	S/M	S/N	B	165	2013-04-08	LUNA SANTIAGO	1,395 00	D	39	2013-04-30	2013-08-23	AREA DE AGUA POTABLE	
41	5191	OTROS BIENES MUEBLES	BC-CHA-2-009-219-000607	BICICLETA	LINEA 7	KRON R-26	S/N	B	220	2013-06-20	LUNA SANTIAGO	1,364 00	I	65	2013-07-31	2013-08-23	AREA DE AGUA POTABLE	
42	5671	HERRAMIENTAS, MÁQUINA HERRAMIENTA Y EQUIPO	BC-CHA-2-009-219-000647	ESCALERA	TRUPER	A-20	SIN NUMERO	B	3490	2014-12-02	FERRELUNA, S.A. DE C.V.	2,350 00	D	38	2014-12-31	2015-01-28	AREA DE AGUA POTABLE	
43	5111	MUEBLES Y ENSERES	BC-CHA-2-009-219-000682	LOCKER	S/M	S/M	S/N	B	42	2015-04-28	SOLORIO ROJAS JOSE	1,620 00	E	23	2015-05-13	2015-06-23	AREA DE AGUA POTABLE	
44	5111	MUEBLES Y ENSERES	BC-CHA-2-009-219-000693	LOCKER	S/M	S/M	S/N	B	42	2015-04-28	SOLORIO ROJAS JOSE	1,620 00	E	23	2015-05-13	2015-06-23	AREA DE AGUA POTABLE	
45	5111	MUEBLES Y ENSERES	BC-CHA-2-009-219-000700	LOCKER	S/M	S/M	S/N	B	42	2015-04-28	SOLORIO ROJAS JOSE	1,620 00	E	23	2015-05-13	2015-06-23	AREA DE AGUA POTABLE	
46	5111	MUEBLES Y ENSERES.	BC-CHA-2-009-219-000706	LOCKER	S/M	S/M	S/N	B	42	2015-04-28	SOLORIO ROJAS JOSE	1,620 00	E	23	2015-05-13	2015-06-24	AREA DE AGUA POTABLE	
47	5111	MUEBLES Y ENSERES	BC-CHA-2-009-219-000708	LOCKER	S/M	S/M	S/N	B	42	2015-04-28	SOLORIO ROJAS JOSE	1,620 00	E	23	2015-05-13	2015-06-24	AREA DE AGUA POTABLE	
48	5111	MUEBLES Y ENSERES	BC-CHA-2-009-219-000709	LOCKER	S/M	S/M	S/N	B	42	2015-04-28	SOLORIO ROJAS JOSE	1,620 00	E	23	2015-05-13	2015-06-24	AREA DE AGUA POTABLE	
49	5111	MUEBLES Y ENSERES	BC-CHA-2-009-219-000842	SILLA OPERATIVA	S/M	S/M	S/N	B	113	2015-12-21	VIVAR VIVAR ISABEL	2,400 00	D	17	2015-12-21	2016-01-18	AREA DE AGUA POTABLE	
50	5671	HERRAMIENTAS, MÁQUINA HERRAMIENTA Y EQUIPO	BC-CHA-2-009-222-000650	ESCALERA	TRUPER	A-20	SIN NUMERO	B	3490	2014-12-02	FERRELUNA, S.A. DE C.V.	2,350 00	D	38	2014-12-31	2015-01-28	AREA DE DRENAJE Y	ROBO ACTA AME/CHA/00/MPI/000/0
51	5111	MUEBLES Y ENSERES	BC-CHA-2-009-222-000681	LOCKER	S/M	S/M	S/N	B	42	2015-04-28	SOLORIO ROJAS JOSE	1,620 00	E	23	2015-05-13	2015-06-23	AREA DE DRENAJE Y	
52	5111	MUEBLES Y ENSERES	BC-CHA-2-009-222-000683	LOCKER	S/M	S/M	S/N	B	42	2015-04-28	SOLORIO ROJAS JOSE	1,620 00	E	23	2015-06-23	2015-06-23	AREA DE DRENAJE Y	
53	5111	MUEBLES Y ENSERES	BC-CHA-2-009-222-000685	LOCKER	S/M	S/M	S/N	B	42	2015-04-28	SOLORIO ROJAS JOSE	1,620 00	E	23	2015-05-13	2015-06-23	AREA DE DRENAJE Y	
54	5111	MUEBLES Y ENSERES	BC-CHA-2-009-222-000691	LOCKER	S/M	S/M	S/N	B	42	2015-04-28	SOLORIO ROJAS JOSE	1,620 00	E	23	2015-05-13	2015-06-23	AREA DE DRENAJE Y	
55	5111	MUEBLES Y ENSERES	BC-CHA-2-009-222-000695	LOCKER	S/M	S/M	S/N	B	42	2015-04-28	SOLORIO ROJAS JOSE	1,620 00	E	23	2015-05-13	2015-06-23	AREA DE DRENAJE Y	
56	5111	MUEBLES Y ENSERES	BC-CHA-2-009-222-000696	LOCKER	S/M	S/M	S/N	B	42	2015-04-28	SOLORIO ROJAS JOSE	1,620 00	E	23	2015-05-13	2015-06-23	AREA DE DRENAJE Y	

ORGANISMO DESCENTRALIZADO DE AGUA POTABLE ALCANTARILLADO Y SANEAMIENTO O.D.A.P.A.S. CHALCO R.F.C. SAP920211-178

DIRECTOR GENERAL

SERGIO O. RAMÍREZ HERNÁNDEZ

Firma (19)

SUBDIRECTOR DE ADMON. Y TESORERÍA

LIC. JESÚS PÉREZ ALBARRAN

Firma (19)

COMISARIO

C. ALEJANDRO MARTÍNEZ PEÑA

Firma (19)

CONTRALOR INTERNO MUNICIPAL

LIC. JORGE SANCHEZ RAMÍREZ

Firma (19)

ORGANISMO DESCENTRALIZADO DE AGUA POTABLE ALCANTARILLADO Y SANEAMIENTO O.D.A.P.A.S. CHALCO R.F.C. SAP920211-178

ORGANISMO DESCENTRALIZADO
DE AGUA POTABLE ALCANTARILLADO
Y SANEAMIENTO
O.D.A.P.A.S. CHALCO
R.F.C. SAP920211-178

ORGANISMO DESCENTRALIZADO
DE AGUA POTABLE ALCANTARILLADO
Y SANEAMIENTO
O.D.A.P.A.S. CHALCO
R.F.C. SAP920211-178

Cuenta Pública 2018

Inventario de Bienes Muebles de Bajo Costo

(Pesos)

ODAPAS

1.- MUNICIPIO CHALCO
2.- NUMERO 2009
3.- AYUNTAMIENTO / DIF / ODAS (X) / IMCUFIDE / OTROS — ESPECIFICAR_____
4.- FECHA 31 DE DICIEMBRE DE 2018

INVENTARIO DE BIENES MUEBLES DE BAJO COSTO

5	6	7	8	9	10	11	12	13	14				15			16	17	18
NUM PROG	PARTIDA DEL GASTO	CONCEPTO DE LA PARTIDA DEL GASTO	NUMERO INVENTARIO	NOMBRE DEL MUEBLE	MARCA	MODELO	NUMERO DE SERIE	ESTADO DE USO	FACTURA				POLIZA			MOVIMIENTO DE ALTA	DEPENDENCIA RESPONSABLE	COMENTARIOS
									NUMERO	FECHA	PROVEEDOR	COSTO	TIPO	NUMERO	FECHA			
57	5111	MUEBLES Y ENSERES.	BC-CHA-2-009-222-000697	LOCKER	S/M	S/M	S/N	B	42	2015-04-28	SOLORIO ROJAS JOSE	1,620.00	E	23	2015-05-13	2015-06-23	AREA DE DRENAJE Y	
58	5112	ADJUDICACIONES E INDEMNIZACIONES DE	BC-CHA-2-009-222-000701	LOCKER	S/M	S/M	S/N	B	42	2015-04-28	SOLORIO ROJAS JOSE	1,620.00	E	23	2015-05-13	2015-06-24	AREA DE DRENAJE Y	
59	5111	MUEBLES Y ENSERES.	BC-CHA-2-009-222-000704	LOCKER	S/M	S/M	S/N	B	42	2015-04-28	SOLORIO ROJAS JOSE	1,620.00	E	23	2015-05-13	2015-06-24	AREA DE DRENAJE Y	
60	5111	MUEBLES Y ENSERES.	BC-CHA-2-009-222-000770	SILLA	S/M	S/M	S/N	B	212	2015-07-13	AMARO ALVAREZ	2,400.00	D	1	2015-07-13	2015-08-14	AREA DE DRENAJE Y	
61	5112	ADJUDICACIONES E INDEMNIZACIONES DE	BC-CHA-2-009-222-000774	SILLA	S/M	S/M	S/N	B	212	2015-07-13	AMARO ALVAREZ	2,400.00	D	1	2015-07-13	2015-08-14	AREA DE DRENAJE Y	
62	5111	MUEBLES Y ENSERES	BC-CHA-2-009-222-000843	SILLA OPERATIVA	S/M	S/M	S/N	B	65	2015-12-31	MORENO PRESTEGUI	2,400.00	D	48	2015-12-31	2016-01-18	AREA DE DRENAJE Y	
63	5111	MUEBLES Y ENSERES	BC-CHA-2-009-224-000520	ESTADAL TELESCOPICO	S/M	S/M	S/N	B	76	2007-05-24	MP	820.00	E	145	0000-00-00	2012-11-05	AREA DE FACTIBILIDADE	
64	5231	EQUIPO DE FOTO, CINE Y GRABACIÓN	BC-CHA-2-009-224-000598	CAMARA	SAMSUNG	ES90	A2KHC9AC904NB	B	128	2013-03-04	LUNA SANTIAGO	1,676.00	E	67	2013-03-21	2013-08-23	AREA DE FACTIBILIDADE	
65	5151	BIENES INFORMATICOS	BC-CHA-2-009-224-000641	ESCANER	EPSON	J232D	RZAW008738	B	00M9604298332	2014-09-26	OFICEMAX	1,577.00	E	11	2014-09-26	2014-11-27	AREA DE FACTIBILIDADE	
66	5111	MUEBLES Y ENSERES	BC-CHA-2-009-224-000773	SILLA	S/M	S/M	S/N	B	212	2015-07-13	AMARO ALVAREZ	2,400.00	D	1	2015-07-13	2015-08-14	AREA DE FACTIBILIDADE	
67	5111	MUEBLES Y ENSERES	BC-CHA-2-009-224-000802	LIBRERO	S/M	S/M	S/N	B	32	2015-11-24	MORENO PRESTEGUI	1,200.00	D	42	2015-11-30	2015-12-24	AREA DE FACTIBILIDADE	
68	5111	MUEBLES Y ENSERES.	BC-CHA-2-009-224-000844	SILLA OPERATIVA	S/M	S/M	S/N	B	113	2015-12-21	VIVAR VIVAR ISABEL	2,400.00	D	17	2015-12-21	2016-01-18	AREA DE FACTIBILIDADE	
69	5111	MUEBLES Y ENSERES.	BC-CHA-2-009-A00-000720	SILLON EJECUTIVO	S/M	ITALIAN	S/N	B	56	2015-05-04	COMERCIALIZADORA EN	2,300.00	D	27	2015-05-31	2015-06-24	DIRECCIÓN GENERAL	
70	5111	MUEBLES Y ENSERES.	BC-CHA-2-009-A00-000728	ARCHIVERO DE 3 CAJONES	S/M	S/M	S/N	B	56	2015-05-04	COMERCIALIZADORA EN	1,900.00	D	27	2015-05-31	2015-06-25	DIRECCIÓN GENERAL	
71	5111	MUEBLES Y ENSERES	BC-CHA-2-009-A00-000730	ARCHIVERO DE 3 CAJONES	S/M	S/M	S/N	B	56	2015-05-04	COMERCIALIZADORA EN	1,900.00	D	27	2015-05-31	2015-06-25	DIRECCIÓN GENERAL	
72	5111	MUEBLES Y ENSERES	BC-CHA-2-009-A00-000768	SILLA	S/M	S/M	S/N	B	212	2015-07-13	AMARO ALVAREZ	2,400.00	D	1	2015-07-13	2015-08-14	DIRECCION GENERAL	
73	5111	MUEBLES Y ENSERES	BC-CHA-2-009-A00-000769	SILLA	S/M	S/M	S/N	B	212	2015-07-13	AMARO ALVAREZ	2,400.00	D	1	2015-07-13	2015-08-14	DIRECCIÓN GENERAL	
74	5111	MUEBLES Y ENSERES	BC-CHA-2-009-A01-000721	SILLON EJECUTIVO	S/M	NY	S/N	B	56	2015-05-04	COMERCIALIZADORA EN	1,300.00	D	27	2015-05-31	2015-06-24	SUBDIRECCION GENERAL	
75	5151	BIENES INFORMÁTICOS	BC-CHA-2-009-B00-000467	MONITOR DE 17	SAMSUNG	740NW	HA17H9NQA8853-	B	110	2009-02-07	SOLUCIONES EN SOFTWARE	1,478.00	E	29	0000-00-00	2012-11-05	FINANZAS Y ADMINISTRACI	
76	5111	MUEBLES Y ENSERES	BC-CHA-2-009-B00-000760	SILLA	S/M	S/M	S/N	B	212	2015-07-13	AMARO ALVAREZ	2,400.00	D	1	2015-07-13	2015-08-14	FINANZAS Y ADMINISTRACI	
77	5111	MUEBLES Y ENSERES	BC-CHA-2-009-B00-000767	SILLA	S/M	S/M	S/N	B	212	2015-07-13	AMARO ALVAREZ	2,400.00	D	1	2015-07-13	2015-08-14	FINANZAS Y ADMINISTRACI	
78	5151	BIENES INFORMATICOS.	BC-CHA-2-009-B03-000003	REGULADOR	COMPLET	MT700	1011240095	B	549	2010-07-27	TUMALAN GUIZAR	1,379.30	E	56	0000-00-00	2012-11-05	COMERCIALIZACIÓN	
79	5111	MUEBLES Y ENSERES	BC-CHA-2-009-B03-000481	MESA PLEGABLE	S/M	S/M	S/N	B	B1018-008735	2006-02-24	TIENDAS SORIANA , S.A.	956.00	E	152	0000-00-00	2012-11-05	COMERCIALIZACIÓN	
80	5111	MUEBLES Y ENSERES	BC-CHA-2-009-B03-000494	SILLA ANATÓMICA	S/M	DW-CAJERO	S/N	B	501	2004-01-13	DISEÑOFICINA	900.00	E	101	0000-00-00	2012-11-05	COMERCIALIZACIÓN	
81	5111	MUEBLES Y ENSERES	BC-CHA-2-009-B03-000519	MESA DE MADERA CON	S/M	S/M	S/N	B	29	2004-12-27	COMERCIALIZADORA BAHENA	720.00	D	41	0000-00-00	2012-11-05	COMERCIALIZACIÓN	
82	5111	MUEBLES Y ENSERES	BC-CHA-2-009-B03-000724	LIBRERO	S/M	METROPOLITAN	S/N	B	57	2015-05-04	COMERCIALIZADORA EN	1,890.00	D	28	2015-05-31	2015-06-24	COMERCIALIZACIÓN	
83	5111	MUEBLES Y ENSERES	BC-CHA-2-009-B03-000755	SILLA	S/M	S/M	S/N	B	212	2015-07-13	AMARO ALVAREZ	2,400.00	D	1	2015-07-13	2015-08-14	COMERCIALIZACIÓN	
84	5111	MUEBLES Y ENSERES	BC-CHA-2-009-B03-000756	SILLA	S/M	S/M	S/N	B	212	2015-07-13	AMARO ALVAREZ	2,400.00	D	1	2015-07-13	2015-08-14	COMERCIALIZACIÓN	
85	5111	MUEBLES Y ENSERES	BC-CHA-2-009-B03-000757	SILLA	S/M	S/M	S/N	B	212	2015-07-13	AMARO ALVAREZ	2,400.00	D	1	2015-07-13	2015-08-14	COMERCIALIZACIÓN	

ORGANISMO DESCENTRALIZADO DE AGUA POTABLE ALCANTARILLADO Y SANEAMIENTO O.D.A.P.A.S. CHALCO R.F.C. SAP920211-178

DIRECTOR GENERAL
DR. SERGIO O. RAMÍREZ HERNÁNDEZ
Firma (19)

SUBDIRECTOR DE ADMON. Y TESORERÍA
LIC. JESÚS PÉREZ ALBARRÁN
Firma (19)

COMISARIO
C. ALEJANDRO MARTÍNEZ PEÑA
Firma (19)

CONTRALOR INTERNO MUNICIPAL
LIC. JORGE SÁNCHEZ RAMÍREZ
Firma (19)

ORGANISMO DESCENTRALIZADO DE AGUA POTABLE ALCANTARILLADO Y SANEAMIENTO O.D.A.P.A.S. CHALCO R.F.C. SAP920211-178

ORGANISMO DESCENTRALIZADO
DE AGUA POTABLE ALCANTARILLADO
Y SANEAMIENTO
O.D.A.P.A.S. CHALCO
R.F.C. SAP920211-178

ORGANISMO DESCENTRALIZADO
DE AGUA POTABLE ALCANTARILLADO
Y SANEAMIENTO
O.D.A.P.A.S. CHALCO
R.F.C. SAP920211-178

Cuenta Pública 2018

Inventario de Bienes Muebles de Bajo Costo

(Pesos)

ODAPAS

4.- FECHA 31 DE DICIEMBRE DE 2018

1.- MUNICIPIO CHALCO

2.- NUMERO 2009

3.- AYUNTAMIENTO / DIF / ODAS X / IMCUFIDE / OTROS

ESPECIFICAR_____

INVENTARIO DE BIENES MUEBLES DE BAJO COSTO

5	6	7	8	9	10	11	12	13	14				15			16	17	18
NUM PROG	PARTIDA DEL GASTO	CONCEPTO DE LA PARTIDA DEL GASTO	NUMERO INVENTARIO	NOMBRE DEL MUEBLE	MARCA	MODELO	NUMERO DE SERIE	ESTADO DE USO	FACTURA				POLIZA			MOVIMIENTO DE ALTA	DEPENDENCIA RESPONSABLE	COMENTARIOS
									NUMERO	FECHA	PROVEEDOR	COSTO	TIPO	NUMERO	FECHA			
86	5111	MUEBLES Y ENSERES	BC-CHA-2-009-B03-000758	SILLA	S/M	S/M	S/N	B	212	2015-07-13	AMARO ALVAREZ	2,400 00	D	1	2015-07-13	2015-08-14	COMERCIALIZACIÓN	
87	5111	MUEBLES Y ENSERES	BC-CHA-2-009-B03-000759	SILLA	S/M	S/M	S/N	B	212	2015-07-13	AMARO ALVAREZ	2,400 00	D	1	2015-07-13	2015-08-14	COMERCIALIZACIÓN	
88	5151	BIENES INFORMATICOS	BC-CHA-2-009-C01-000029	MONITOR DE 20	emachines	E200HVB	ETG3Z0W001115	B	348	2011-11-26	LEÓN URIBE LILIANA ALICIA	1,465 01	D	39	2011-11-30	2012-11-05	CONSTRUCCIÓN	
89	5111	MUEBLES Y ENSERES	BC-CHA-2-009-C01-000680	LOCKER	S/M	S/M	S/N	B	42	2015-04-28	SOLORIO ROJAS JOSE	1,620 00	E	23	2015-05-13	2015-06-23	CONSTRUCCIÓN	
90	5111	MUEBLES Y ENSERES	BC-CHA-2-009-C01-000684	LOCKER	S/M	S/M	S/N	B	42	2015-04-28	SOLORIO ROJAS JOSE	1,620 00	E	23	2015-05-13	2015-06-23	CONSTRUCCIÓN	
91	5111	MUEBLES Y ENSERES	BC-CHA-2-009-C01-000686	LOCKER	S/M	S/M	S/N	B	42	2015-04-28	SOLORIO ROJAS JOSE	1,620 00	E	23	2015-05-13	2015-06-23	CONSTRUCCIÓN	
92	5111	MUEBLES Y ENSERES	BC-CHA-2-009-C01-000687	LOCKER	S/M	S/M	S/N	B	42	2015-04-28	SOLORIO ROJAS JOSE	1,620 00	E	23	2015-05-13	2015-06-23	CONSTRUCCIÓN	
93	5111	MUEBLES Y ENSERES	BC-CHA-2-009-C01-000688	LOCKER	S/M	S/M	S/N	B	42	2015-04-28	SOLORIO ROJAS JOSE	1,620 00	E	23	2015-05-13	2015-06-23	CONSTRUCCIÓN	
94	5111	MUEBLES Y ENSERES	BC-CHA-2-009-C01-000689	LOCKER	S/M	S/M	S/N	B	42	2015-04-28	SOLORIO ROJAS JOSE	1,620 00	E	23	2015-05-13	2015-06-23	CONSTRUCCIÓN	
95	5111	MUEBLES Y ENSERES	BC-CHA-2-009-C01-000692	LOCKER	S/M	S/M	S/N	B	42	2015-04-28	SOLORIO ROJAS JOSE	1,620 00	E	23	2015-05-13	2015-06-23	CONSTRUCCIÓN	
96	5111	MUEBLES Y ENSERES	BC-CHA-2-009-C01-000694	LOCKER	S/M	S/M	S/N	B	42	2015-04-28	SOLORIO ROJAS JOSE	1,620 00	E	42	2015-05-13	2015-06-23	CONSTRUCCIÓN	
97	5111	MUEBLES Y ENSERES	BC-CHA-2-009-C01-000699	LOCKER	S/M	S/M	S/N	B	42	2015-04-28	SOLORIO ROJAS JOSE	1,620 00	E	23	2015-05-13	2015-06-23	CONSTRUCCIÓN	
98	5111	MUEBLES Y ENSERES	BC-CHA-2-009-C01-000702	LOCKER	S/M	S/M	S/N	B	42	2015-04-28	SOLORIO ROJAS JOSE	1,620 00	E	23	2015-05-13	2015-06-24	CONSTRUCCIÓN	
99	5111	MUEBLES Y ENSERES	BC-CHA-2-009-C01-000703	LOCKER	S/M	S/M	S/N	B	42	2015-04-28	SOLORIO ROJAS JOSE	1,620 00	E	23	2015-05-13	2015-06-24	CONSTRUCCIÓN	
100	5111	MUEBLES Y ENSERES	BC-CHA-2-009-C01-000705	LOCKER	S/M	S/M	S/N	B	42	2015-04-28	SOLORIO ROJAS JOSE	1,620 00	E	23	2015-05-13	2015-06-24	CONSTRUCCIÓN	
101	5111	MUEBLES Y ENSERES	BC-CHA-2-009-C01-000726	ARCHIVERO DE 3 CAJONES	S/M	S/M	S/N	B	56	2015-05-04	COMERCIALIZADORA EN	1,900 00	D	27	2015-05-31	2015-06-25	CONSTRUCCIÓN	
102	5111	MUEBLES Y ENSERES	BC-CHA-2-009-C01-000771	SILLA	S/M	S/M	S/N	B	212	2015-07-13	AMARO ALVAREZ	2,400 00	D	1	2015-07-13	2015-08-14	CONSTRUCCIÓN	
103	5111	MUEBLES Y ENSERES	BC-CHA-2-009-C01-000772	SILLA	S/M	S/M	S/N	B	212	2015-07-13	AMARO ALVAREZ	2,400 00	D	1	2015-07-13	2015-08-14	CONSTRUCCIÓN	
104	5111	MUEBLES Y ENSERES	BC-CHA-2-009-D00-000729	ARCHIVERO DE 3 CAJONES	S/M	S/M	S/N	B	56	2015-05-04	COMERCIALIZADORA EN	1,900 00	D	27	2015-05-31	2015-06-25	UNIDAD JURÍDICA	
105	5111	MUEBLES Y ENSERES	BC-CHA-2-009-E00-000511	TORRE PARA COMPUTADORA	S/M	S/M	S/N	B	858	2008-02-06	DISEÑOFICINA	900 00	E	123	0000-00-00	2012-11-05	UNIDAD DE PLANEACIÓN	
106	5151	BIENES INFORMATICOS	BC-CHA-2-009-G00-000456	MONITOR DE 17	SAMSUNG	740NW	HA17H9NQA08811	B	109	2009-02-07	SOLUCIONES EN SOFTWARE	1,478 00	E	21	0000-00-00	2012-11-05	CONTRALORÍA INTERNA	
107	5111	MUEBLES Y ENSERES	BC-CHA-2-009-G00-000727	ARCHIVERO DE 3 CAJONES	S/M	S/M	S/N	B	56	2015-05-04	COMERCIALIZADORA EN	1,900 00	D	27	2015-05-31	2015-06-25	CONTRALORÍA INTERNA	
108	5151	BIENES INFORMATICOS	BC-CHA-2000-009-207-000828	LECTOR DE CODIGO DE	SYMBOL	LS2208	MM7LBL	B	58	2015-08-13	GUERRERO CRUZ JULIO	1,637 06	E	34	2015-10-14	2015-12-31	AREA DE CONTABILIDAD	
109	5151	BIENES INFORMATICOS	BC-CHA-2000-009-224-000934	NOBREAK	SMARTBITT	SMARTBITT NB 750	221709505441	B	221	2018-07-02	COMERCIALIZADORA Y	2,873 11	D	25	2018-07-31	2018-08-21	AREA DE FACTIBILIDADE	
110	5111	MUEBLES Y ENSERES	BC-CHA-2000-009-B03-000698	LOCKER	S/M	S/M	S/N	B	42	2015-04-28	SOLORIO ROJAS JOSE	1,620 00	E	23	2015-05-13	2015-06-23	COMERCIALIZACIÓN	
111	5111	MUEBLES Y ENSERES	BC-CHA-2000-009-C01-000690	LOCKER	S/M	S/M	S/N	B	42	2015-04-28	SOLORIO ROJAS JOSE	1,620 00	E	23	2015-05-13	2015-06-23	CONSTRUCCIÓN	
112	5151	BIENES INFORMATICOS	BC-CHA-2000-009-E00-000007	MONITOR 18 5	LG	W1943SV	103NDMT1J403	B	295	2011-10-10	LEÓN URIBE LILIANA ALICIA	1,470 74	D	35	0000-00-00	2012-11-05	UNIDAD DE PLANEACIÓN	
											TOTAL:	183,900.58						

ORGANISMO DESCENTRALIZADO DE AGUA POTABLE ALCANTARILLADO Y SANEAMIENTO O.D.A.P.A.S. CHALCO R.F.C. SAP920211-178

DIRECTOR GENERAL

DR. SERGIO O. RAMÍREZ HERNÁNDEZ

Firma (19)

SUBDIRECTOR DE ADMOS. Y TESORERÍA

LIC. JESÚS PÉREZ ALBARRÁN

Firma (19)

COMISARIO

C. ALEJANDRO MARTÍNEZ PEÑA

Firma (19)

CONTRALOR INTERNO MUNICIPAL

LIC. JORGE SÁNCHEZ RAMÍREZ

Firma (19)

ORGANISMO DESCENTRALIZADO DE AGUA POTABLE ALCANTARILLADO Y SANEAMIENTO O.D.A.P.A.S. CHALCO R.F.C. SAP920211-178

ORGANISMO DESCENTRALIZADO
DE AGUA POTABLE ALCANTARILLADO
Y SANEAMIENTO
O.D.A.P.A.S. CHALCO
R.F.C. SAP920211-178

ORGANISMO DESCENTRALIZADO
DE AGUA POTABLE ALCANTARILLADO
Y SANEAMIENTO
O.D.A.P.A.S. CHALCO
R.F.C. SAP920211-178

Cuenta Pública 2018
Hoja de Trabajo para la Conciliación Físico Contable de los Bienes Muebles
(Pesos)

NOMBRE DEL ENTE : ODAS 2009

HOJA DE TRABAJO PARA LA CONCILIACIÓN FÍSICO CONTABLE DE BIENES MUEBLES EN LA CUENTA PÚBLICA CORRESPONDIENTE AL EJERCICIO 2018

DATOS GENERALES DEL BIEN			INFORMACIÓN FINANCIERA					INFORMACIÓN ADMINISTRATIVA EN INVENTARIOS			OBSERVACIONES
			POLIZA			MOVIMIENTOS		COSTO EN EL INVENTARIO	MOVIMIENTOS		
CUENTA	NÚMERO DE INVENTARIO	NOMBRE DEL BIEN	TIPO Y NÚMERO	FECHA	COSTO	ALTAS	BAJAS		ALTAS	BAJAS	
(3)	(4)	(5)	(6)	(7)	(8)	(9)	(10)	(11)	(12)	(13)	(14)
1241-04-01-01	CHA-2000-009-C01-000001	UNIDAD CENTRAL DE PROCESAMIENTO	E 100	1994-07-16	3,609.00	2012-11-05 09:42:36		3,609.00	2012-11-05 09:42:36		CONSTRUCCIÓN
1241-04-01-56	CHA-2-009-213-000331	CENTRO MOVIL PARA COMPUTADORA	D16	1998-03-12	1,399.00	2012-11-05 09:42:49		1,399.00	2012-11-05 09:42:49		ÁREA DE ADQUISICIONES
1241-04-01-57	CHA-2-009-224-000016	PLOTTER	D1	2002-12-12	32,862.50	2012-11-05 09:42:35		32,862.50	2012-11-05 09:42:35		ÁREA DE FACTIBILIDADES
1241-04-01-58	CHA-2-009-B03-000094	UNIDAD CENTRAL DE PROCESAMIENTO	D7	2004-09-14	10,800.00	2012-11-05 09:42:38		10,800.00	2012-11-05 09:42:38		COMERCIALIZACIÓN
1241-04-01-59	CHA-2-009-B03-000038	UNIDAD CENTRAL DE PROCESAMIENTO	E39	2005-03-11	10,250.00	2012-11-05 09:42:35		10,250.00	2012-11-05 09:42:35		COMERCIALIZACIÓN
1241-04-01-61	CHA-2-009-D00-000019	IMPRESORA LÁSER	E29	2006-06-30	3,895.00	2012-11-05 09:42:35		3,895.00	2012-11-05 09:42:35		UNIDAD JURÍDICA
1241-04-01-62	CHA-2-009-B03-000018	ESCÁNER	E54	2006-06-09	18,918.00	2012-11-05 09:42:35		18,918.00	2012-11-05 09:42:35		COMERCIALIZACIÓN
1241-04-01-63	CHA-2-009-B03-000058	IMPRESORA LASER	D23	2006-12-20	2,500.00	2012-11-05 09:42:36		2,500.00	2012-11-05 09:42:36		COMERCIALIZACIÓN
1241-04-01-64	CHA-2-009-D00-000069	UNIDAD CENTRAL DE PROCESAMIENTO	E143	2007-09-17	8,556.36	2012-11-05 09:42:36		8,556.36	2012-11-05 09:42:36		UNIDAD JURÍDICA
1241-04-01-65	CHA-2-009-E00-000039	UNIDAD CENTRAL DE PROCESAMIENTO	E 85	2007-02-28	10,781.74	2012-11-05 09:42:35		10,781.74	2012-11-05 09:42:35		UNIDAD DE PLANEACIÓN
1241-04-01-67	CHA-2-009-G00-000054	UNIDAD CENTRAL DE PROCESAMIENTO	E 183	2008-01-30	6,955.65	2012-11-05 09:42:36		6,955.65	2012-11-05 09:42:36		CONTRALORÍA INTERNA
1241-04-01-66	CHA-2-009-213-000021	UNIDAD CENTRAL DE PROCESAMIENTO	E 183	2008-01-31	6,955.65	2012-11-05 09:42:35		6,955.65	2012-11-05 09:42:35		ÁREA DE ADQUISICIONES
1241-04-01-68	CHA-2-009-209-000033	NO BREAK	E 11	2009-09-08	6,956.53	2012-11-05 09:42:35		6,956.53	2012-11-05 09:42:35		ÁREA DE RECURSOS HUMANOS
1241-04-01-69	CHA-2-009-B03-000104	ESCANER	D 7	2010-04-13	17,745.00	2012-11-05 09:42:38		17,745.00	2012-11-05 09:42:38		COMERCIALIZACIÓN
1241-04-01-71	CHA-2-009-222-000045	COMPUTADORA	E 56	2010-07-23	7,327.59	2012-11-05 09:42:36		7,327.59	2012-11-05 09:42:36		ÁREA DE DRENAJE Y ALCANTARILLADO
1241-04-01-72	CHA-2-009-D00-000083	COMPUTADORA	E 56	2010-07-23	7,327.59	2012-11-05 09:42:36		7,327.59	2012-11-05 09:42:36		UNIDAD JURÍDICA
1241-04-01-70	CHA-2-009-213-000048	COMPUTADORA	E 56	2010-07-23	7,327.59	2012-11-05 09:42:36		7,327.59	2012-11-05 09:42:36		ÁREA DE ADQUISICIONES
1241-04-01-73	CHA-2-009-B03-000034	COMPUTADORA LAP TOP	E 84	2010-11-29	8,929.00	2012-11-05 09:42:35		8,929.00	2012-11-05 09:42:35		COMERCIALIZACIÓN
1241-04-01-74	CHA-2-009-209-000014	CPU	E 3	2011-04-07	3,879.31	2012-11-05 09:42:35		3,879.31	2012-11-05 09:42:35		ÁREA DE RECURSOS HUMANOS
1241-04-01-75	CHA-2-009-G00-000011	IMPRESORA LÁSER	D 44	2011-05-31	3,534.65	2012-11-05 09:42:35		3,534.65	2012-11-05 09:42:35		CONTRALORÍA INTERNA

SUBDIRECTOR DE ADMÓN. Y TESORERÍA

LIC. JESÚS PÉREZ ALBARRÁN
Firma (15)

ORGANISMO DESCENTRALIZADO
DE AGUA POTABLE ALCANTARILLADO
Y SANEAMIENTO
O.D.A.P.A.S. CHALCO
R.F.C. SAP920211-178

Cuenta Pública 2018
Hoja de Trabajo para la Conciliación Fisico Contable de los Bienes Muebles
(Pesos)

NOMBRE DEL ENTE : ODAS 2009

HOJA DE TRABAJO PARA LA CONCILIACIÓN FÍSICO CONTABLE DE BIENES MUEBLES EN LA CUENTA PÚBLICA CORRESPONDIENTE AL EJERCICIO 2018

DATOS GENERALES DEL BIEN			INFORMACIÓN FINANCIERA					INFORMACIÓN ADMINISTRATIVA EN INVENTARIOS			OBSERVACIONES
CUENTA	NÚMERO DE INVENTARIO	NOMBRE DEL BIEN	POLIZA			MOVIMIENTOS		COSTO EN EL INVENTARIO	MOVIMIENTOS		
			TIPO Y NUMERO	FECHA	COSTO	ALTAS	BAJAS		ALTAS	BAJAS	
(3)	(4)	(5)	(6)	(7)	(8)	(9)	(10)	(11)	(12)	(13)	(14)
1241-05-01-01	CHA-2-009-B03-000176	BAFLE DE 15	D 42	2011-06-30	7,866.00	2012-11-05 09:42:42		7,866.00	2012-11-05 09:42:42		COMERCIALIZACIÓN
1241-04-01-76	CHA-2-009-B03-000006	IMPRESORA LASER	D 42	2011-08-31	3,534.65	2012-11-05 09:42:35		3,534.65	2012-11-05 09:42:35		COMERCIALIZACIÓN
1241-05-01-09	CHA-2-009-219-000178	GENERADOR ELCTRICO Y ELECTRONICO	D 10	2011-07-08	10,183.66	2012-11-05 09:42:42		10,183.66	2012-11-05 09:42:42		ÁREA DE AGUA POTABLE
1241-04-01-77	CHA-2000-009-207-000015	IMPRESORA	E 17	2011-09-07	3,275.86	2012-11-05 09:42:38		3,275.86	2012-11-05 09:42:38		ÁREA DE CONTABILIDAD
1241-04-01-78	CHA-2-009-B00-000086	EQUIPO DE COMPUTO	E 17	2011-09-07	7,068.97	2012-11-05 09:42:37		7,068.97	2012-11-05 09:42:37		FINANZAS Y ADMINISTRACIÓN
1241-04-01-80	CHA-2000-009-207-000034	IMPRESORA	D 40	2011-08-31	3,485.95	2012-11-05 09:42:34		3,485.95	2012-11-05 09:42:34		ÁREA DE CONTABILIDAD
1241-05-01-10	CHA-2-009-214-000179	DVR	D 32	2011-08-31	6,275.00	2012-11-05 09:42:42		6,275.00	2012-11-05 09:42:42		ÁREA DE PATRIMONIO
1241-04-01-81	CHA-2-009-E00-000080	IMPRESORA	D 31	2011-10-31	3,485.95	2012-11-05 09:42:37		3,485.95	2012-11-05 09:42:37		UNIDAD DE PLANEACIÓN
1241-04-01-82	CHA-2-009-219-000083	COMPUTADORA	D 37	2011-11-30	8,325.54	2012-11-05 09:42:37		8,325.54	2012-11-05 09:42:37		ÁREA DE AGUA POTABLE
1241-04-01-83	CHA-2-009-209-000088	COMPUTADORA	D 69	2011-12-30	13,000.00	2012-11-05 09:42:37		13,000.00	2012-11-05 09:42:37		ÁREA DE RECURSOS HUMANOS
1241-04-01-85	CHA-2-009-214-000095	COMPUTADORA	E 38	2012-01-17	8,362.07	2012-11-05 09:42:38		8,362.07	2012-11-05 09:42:38		ÁREA DE PATRIMONIO
1241-04-01-86	CHA-2-009-B00-000105	COMPUTADORA	E 38	2012-01-17	8,362.07	2012-11-05 09:42:38		8,362.07	2012-11-05 09:42:38		FINANZAS Y ADMINISTRACIÓN
1241-04-01-84	CHA-2-009-219-000106	COMPUTADORA	E 38	2012-01-17	8,362.07	2012-11-05 09:42:38		8,362.07	2012-11-05 09:42:38		ÁREA DE AGUA POTABLE
1241-04-01-87	CHA-2000-009-209-000027	COMPUTADORA	E 18	2012-02-03	8,189.66	2012-11-05 09:42:38		8,189.66	2012-11-05 09:42:38		ÁREA DE RECURSOS HUMANOS
1241-04-01-88	CHA-2-009-224-000081	COMPUTADORA	E 76	2012-02-29	20,689.66	2012-11-05 09:42:37		20,689.66	2012-11-05 09:42:37		ÁREA DE FACTIBILIDADES
1241-05-01-11	CHA-2-009-B03-000180	BAFLE AMPLIFICADO	D 27	2012-04-23	3,870.69	2012-11-05 09:42:42		3,870.69	2012-11-05 09:42:42		COMERCIALIZACIÓN
1241-04-01-06	CHA-2-009-B00-000079	IMPRESORA	D 47	2012-07-31	3,485.95	2012-11-05 09:42:37		3,485.95	2012-11-05 09:42:37		FINANZAS Y ADMINISTRACIÓN
1241-04-01-05	CHA-2-009-214-000093	MONITOR LED 22	E 41	2007-07-24	3,879.31	2012-11-05 09:42:37		3,879.31	2012-11-05 09:42:37		ÁREA DE PATRIMONIO
1241-04-01-04	CHA-2-009-B00-000092	CPU PROCESADOR	E 41	2015-07-24	18,293.10	2012-11-05 09:42:37		18,293.10	2012-11-05 09:42:37		FINANZAS Y ADMINISTRACIÓN
1241-04-01-09	CHA-2-009-224-000547	CPU	E 8	2012-10-04	18,293.10	2012-11-21 11:17:46		18,293.10	2012-11-21 11:17:46		ÁREA DE FACTIBILIDADES

SUBDIRECTOR DE ADMON. Y TESORERÍA

LIC. JESÚS PEREZ ALBARRÁN
Firma (15)

ORGANISMO DESCENTRALIZADO
DE AGUA POTABLE ALCANTARILLADO
Y SANEAMIENTO
O.D.A.P.A.S. CHALCO
R.F.C. SAP920211-178

Cuenta Pública 2018
Hoja de Trabajo para la Conciliación Físico Contable de los Bienes Muebles
(Pesos)

NOMBRE DEL ENTE : ODAS 2009

HOJA DE TRABAJO PARA LA CONCILIACIÓN FÍSICO CONTABLE DE BIENES MUEBLES EN LA CUENTA PÚBLICA CORRESPONDIENTE AL EJERCICIO 2018

DATOS GENERALES DEL BIEN			INFORMACIÓN FINANCIERA					INFORMACIÓN ADMINISTRATIVA EN INVENTARIOS			OBSERVACIONES
			POLIZA			MOVIMIENTOS			MOVIMIENTOS		
CUENTA	NÚMERO DE INVENTARIO	NOMBRE DEL BIEN	TIPO Y NUMERO	FECHA	COSTO	ALTAS	BAJAS	COSTO EN EL INVENTARIO	ALTAS	BAJAS	
(3)	(4)	(5)	(6)	(7)	(8)	(9)	(10)	(11)	(12)	(13)	(14)
1241-04-01-10	CHA-2-009-224-000548	MONITOR LED 22	E 8	2012-10-04	3,879.31	2012-11-21 11:20:01		3,879.31	2012-11-21 11:20:01		ÁREA DE FACTIBILIDADES
1241-04-01-13	CHA-2000-009-E00-000007	EQUIPO DE COMPUTO	E 58	2013-02-15	5,603.45	2013-04-01 14:25:28		5,603.45	2013-04-01 14:25:28		UNIDAD DE PLANEACIÓN
1241-04-01-12	CHA-2-009-213-000556	EQUIPO DE COMPUTO	E 58	2013-02-15	5,603.45	2013-04-01 14:19:23		5,603.45	2013-04-01 14:19:23		ÁREA DE ADQUISICIONES
1241-04-01-15	CHA-2-009-219-000570	EQUIPO DE COMPUTO	D 27	2013-03-21	5,603.45	2013-04-22 11:04:18		5,603.45	2013-04-22 11:04:18		ÁREA DE AGUA POTABLE
1241-05-01-12	CHA-2-009-214-000573	NO BREAK	D 25	2013-04-25	4,396.55	2013-05-20 13:30:13		4,396.55	2013-05-20 13:30:13		ÁREA DE PATRIMONIO
1241-04-01-18	CHA-2-009-214-000577	EQUIPO DE COMPUTO	D 55	2013-05-31	4,698.28	2013-07-16 09:53:09		4,698.28	2013-07-16 09:53:09		ÁREA DE PATRIMONIO
1241-04-01-21	CHA-2-009-213-000644	COMPUTADORA	E 34	2014-11-19	14,400.00	2015-01-07 14:32:06		14,400.00	2015-01-07 14:32:06		ÁREA DE ADQUISICIONES
1241-04-01-22	CHA-2-009-222-000649	IMPRESORA LASER	E 25	2014-12-17	11,380.00	2015-01-28 10:52:13		11,380.00	2015-01-28 10:52:13		ÁREA DE DRENAJE Y ALCANTARILLADO
1241-04-01-23	CHA-2-009-B03-000652	SERVIDOR	E 28	2014-12-17	38,000.00	2015-01-28 11:05:33		38,000.00	2015-01-28 11:05:33		COMERCIALIZACIÓN
1241-04-01-26	CHA-2-009-C01-000676	IMPRESORA MULTIFUNCIONAL L555	D 35	2015-04-30	6,850.00	2015-05-27 12:20:19		6,850.00	2015-05-27 12:20:19		CONSTRUCCIÓN
1241-04-01-27	CHA-2-009-A00-000677	IMPRESORA MULTIFUNCIONAL L210	D 35	2015-04-30	5,262.07	2015-05-27 12:23:09		5,262.07	2015-05-27 12:23:09		DIRECCIÓN GENERAL
1241-05-01-02	CHA-2-009-B00-000678	NO BREAK	D 35	2015-04-30	2,950.00	2015-05-27 12:26:18		2,950.00	2015-05-27 12:26:18		FINANZAS Y ADMINISTRACIÓN
1241-04-01-96	CHA-2-009-B03-000668	MONITOR	D 38	2015-03-31	3,850.00	2015-04-23 16:34:34		3,850.00	2015-04-23 16:34:34		COMERCIALIZACIÓN
1241-04-01-92	CHA-2-009-B03-000661	MONITOR	D 38	2015-03-31	3,850.00	2015-04-23 15:49:23		3,850.00	2015-04-23 15:49:23		COMERCIALIZACIÓN
1241-04-01-104	CHA-2-009-B03-000664	CPU PROCESADOR	D 38	2015-03-31	22,420.00	2015-04-23 16:23:49		22,420.00	2015-04-23 16:23:49		COMERCIALIZACIÓN
1241-04-01-24	CHA-2-009-B03-000653	MONITOR	D 38	2015-03-31	3,850.00	2015-04-23 15:24:42		3,850.00	2015-04-23 15:24:42		COMERCIALIZACIÓN
1241-04-01-97	CHA-2-009-B03-000651	MONITOR	D 38	2015-03-31	3,850.00	2015-04-23 15:17:12		3,850.00	2015-04-23 15:17:12		COMERCIALIZACIÓN
1241-04-01-25	CHA-2-009-B03-000652	CPU PROCESADOR	D 38	2015-03-31	22,420.00	2015-04-23 15:21:28		22,420.00	2015-04-23 15:21:28		COMERCIALIZACIÓN
1241-04-01-103	CHA-2-009-B03-000662	CPU PROCESADOR	D 38	2015-03-31	22,420.00	2015-04-23 15:52:39		22,420.00	2015-04-23 15:52:39		COMERCIALIZACIÓN
1241-04-01-93	CHA-2-009-B03-000663	MONITOR	D 38	2015-03-31	3,850.00	2015-04-23 16:20:18		3,850.00	2015-04-23 16:20:18		COMERCIALIZACIÓN

SUBDIRECTOR DE ADMÓN. Y TESORERÍA

LIC. JESÚS PEREZ ALBARRÁN
Firma (15)

ORGANISMO DESCENTRALIZADO
DE AGUA POTABLE ALCANTARILLADO
Y SANEAMIENTO
O.D.A.P.A.S. CHALCO
R.F.C. SAP920211-178

Cuenta Pública 2018
Hoja de Trabajo para la Conciliación Físico Contable de los Bienes Muebles
(Pesos)

NOMBRE DEL ENTE : ODAS 2009

HOJA DE TRABAJO PARA LA CONCILIACIÓN FÍSICO CONTABLE DE BIENES MUEBLES EN LA CUENTA PÚBLICA CORRESPONDIENTE AL EJERCICIO 2018

DATOS GENERALES DEL BIEN			INFORMACIÓN FINANCIERA					INFORMACIÓN ADMINISTRATIVA EN INVENTARIOS			OBSERVACIONES
			PÓLIZA			MOVIMIENTOS			MOVIMIENTOS		
CUENTA	NÚMERO DE INVENTARIO	NOMBRE DEL BIEN	TIPO Y NÚMERO	FECHA	COSTO	ALTAS	BAJAS	COSTO EN EL INVENTARIO	ALTAS	BAJAS	
(3)	(4)	(5)	(6)	(7)	(8)	(9)	(10)	(11)	(12)	(13)	(14)
1241-04-01-99	CHA-2-009-B03-000654	CPU PROCESADOR	D 38	2015-03-31	22,420.00	2015-04-23 15:27:21		22,420.00	2015-04-23 15:27:21		COMERCIALIZACIÓN
1241-04-01-90	CHA-2-009-B03-000655	MONITOR	D 38	2015-03-31	3,850.00	2015-04-23 15:30:17		3,850.00	2015-04-23 15:30:17		COMERCIALIZACIÓN
1241-04-01-100	CHA-2-009-B03-000656	CPU PROCESADOR	D 38	2015-03-31	22,420.00	2015-04-23 15:32:52		22,420.00	2015-04-23 15:32:52		COMERCIALIZACIÓN
1241-04-01-91	CHA-2-009-B03-000657	MONITOR	D 38	2015-03-31	3,850.00	2015-04-23 15:36:02		3,850.00	2015-04-23 15:36:02		COMERCIALIZACIÓN
1241-04-01-101	CHA-2-009-B03-000658	CPU PROCESADOR	D 38	2015-03-31	22,420.00	2015-04-23 15:40:24		22,420.00	2015-04-23 15:40:24		COMERCIALIZACIÓN
1241-04-01-98	CHA-2-009-B03-000659	MONITOR	D 38	2015-03-31	3,850.00	2015-04-23 15:43:18		3,850.00	2015-04-23 15:43:18		COMERCIALIZACIÓN
1241-04-01-102	CHA-2-009-B03-000660	CPU PROCESADOR	D 38	2015-03-31	22,420.00	2015-04-23 15:45:40		22,420.00	2015-04-23 15:45:40		COMERCIALIZACIÓN
1241-04-01-94	CHA-2-009-B03-000665	MONITOR	D 38	2015-03-31	3,850.00	2015-04-23 16:26:21		3,850.00	2015-04-23 16:26:21		COMERCIALIZACIÓN
1241-04-01-105	CHA-2-009-B03-000666	CPU PROCESADOR	D 38	2015-03-31	22,420.00	2015-04-23 16:28:54		22,420.00	2015-04-23 16:28:54		COMERCIALIZACIÓN
1241-04-01-95	CHA-2000-009-207-000667	MONITOR	D 38	2015-03-31	3,850.00	2015-04-23 16:32:04		3,850.00	2015-04-23 16:32:04		ÁREA DE CONTABILIDAD
1241-04-01-35	CHA-2-009-B03-000732	IMPRESORA LASERJET	E 9	2015-06-04	11,380.00	2015-07-08 14:19:04		11,380.00	2015-07-08 14:19:04		COMERCIALIZACIÓN
1241-04-01-28	CHA-2-009-B03-000733	IMPRESORA LASERJET	E 9	2015-06-04	11,380.00	2015-07-08 14:23:51		11,380.00	2015-07-08 14:23:51		COMERCIALIZACIÓN
1241-05-01-05	CHA-2-009-219-000824	REFRIGERADOR	E 48	2015-11-24	8,165.50	2015-12-28 08:48:31		8,165.50	2015-12-28 08:48:31		ÁREA DE AGUA POTABLE
1241-04-01-42	CHA-2-009-B03-000778	COMPUTADORA	D 2	2015-07-14	15,642.65	2015-08-17 12:51:47		15,642.65	2015-08-17 12:51:47		COMERCIALIZACIÓN
1241-04-01-36	CHA-2-009-207-000776	COMPUTADORA	D 2	2015-07-14	15,642.65	2015-08-17 12:34:26		15,642.65	2015-08-17 12:34:26		ÁREA DE CONTABILIDAD
1241-04-01-41	CHA-2-009-B03-000777	COMPUTADORA	D 2	2015-07-14	15,642.65	2015-08-17 12:46:14		15,642.65	2015-08-17 12:46:14		COMERCIALIZACIÓN
1241-04-01-43	CHA-2-009-B03-000784	COMPUTADORA	D 2	2015-07-14	15,642.65	2015-08-17 14:44:45		15,642.65	2015-08-17 14:44:45		COMERCIALIZACIÓN
1241-04-01-40	CHA-2-009-A01-000779	COMPUTADORA	D 2	2015-07-14	15,642.65	2015-08-17 12:58:01		15,642.65	2015-08-17 12:58:01		SUBDIRECCIÓN GENERAL
1241-04-01-39	CHA-2-009-B00-000782	COMPUTADORA	D 2	2015-07-14	15,642.65	2015-08-17 14:35:18		15,642.65	2015-08-17 14:35:18		FINANZAS Y ADMINISTRACIÓN
1241-04-01-38	CHA-2-009-B00-000780	COMPUTADORA	D 2	2015-07-14	15,642.65	2015-08-17 14:15:38		15,642.65	2015-08-17 14:15:38		FINANZAS Y ADMINISTRACIÓN
1241-04-01-44	CHA-2-009-D00-000781	COMPUTADORA	D 2	2015-07-14	15,642.65	2015-08-17 14:32:40		15,642.65	2015-08-17 14:32:40		UNIDAD JURÍDICA

SUBDIRECTOR DE ADMÓN. Y TESORERÍA

LIC. JESÚS PÉREZ ALBARRÁN
(Firma (15))

ORGANISMO DESCENTRALIZADO
DE AGUA POTABLE ALCANTARILLADO
Y SANEAMIENTO
O.D.A.P.A.S. CHALCO
R.F.C. SAP920211-178

Cuenta Pública 2018
Hoja de Trabajo para la Conciliación Fisico Contable de los Bienes Muebles
(Pesos)

NOMBRE DEL ENTE : ODAS 2009

HOJA DE TRABAJO PARA LA CONCILIACIÓN FÍSICO CONTABLE DE BIENES MUEBLES EN LA CUENTA PÚBLICA CORRESPONDIENTE AL EJERCICIO 2018

DATOS GENERALES DEL BIEN			INFORMACIÓN FINANCIERA					INFORMACIÓN ADMINISTRATIVA EN INVENTARIOS			OBSERVACIONES
			POLIZA			MOVIMIENTOS			MOVIMIENTOS		
CUENTA	NÚMERO DE INVENTARIO	NOMBRE DEL BIEN	TIPO Y NÚMERO	FECHA	COSTO	ALTAS	BAJAS	COSTO EN EL INVENTARIO	ALTAS	BAJAS	
(3)	(4)	(5)	(6)	(7)	(8)	(9)	(10)	(11)	(12)	(13)	(14)
1241-04-01-29	CHA-2-009-207-000775	COMPUTADORA	D 2	2015-07-14	15,642.65	2015-08-17 12:15:24		15,642.65	2015-08-17 12:15:24		ÁREA DE CONTABILIDAD
1241-04-01-30	CHA-2000-009-207-000829	IMPRESORA	E 34	2015-10-14	2,706.94	2015-12-31 11:28:39		2,706.94	2015-12-31 11:28:39		ÁREA DE CONTABILIDAD
1241-04-01-31	CHA-2000-009-207-000830	ESCANER	E 34	2015-10-14	25,000.00	2015-12-31 11:31:17		25,000.00	2015-12-31 11:31:17		ÁREA DE CONTABILIDAD
1241-04-01-32	CHA-2-009-B00-000827	IMPRESORA	D 69	2015-11-30	28,900.00	2015-12-30 19:42:10		28,900.00	2015-12-30 19:42:10		FINANZAS Y ADMINISTRACIÓN
1241-04-01-48	CHA-2-009-C01-000831	EQUIPO DE COMPUTO	D 17	2015-12-21	9,999.00	2016-01-18 12:17:47		9,999.00	2016-01-18 12:17:47		CONSTRUCCIÓN
1241-04-01-50	CHA-2-009-A00-000838	COMPUTADORA	D 17	2015-12-21	15,999.00	2016-01-18 13:14:43		15,999.00	2016-01-18 13:14:43		DIRECCIÓN GENERAL
1241-04-01-47	CHA-2-009-B00-000836	EQUIPO DE COMPUTO	D 17	2015-12-21	9,999.00	2016-01-18 13:01:16		9,999.00	2016-01-18 13:01:16		FINANZAS Y ADMINISTRACIÓN
1241-04-01-45	CHA-2-009-207-000833	EQUIPO DE COMPUTO	D 17	2015-12-21	9,999.00	2016-01-18 12:46:37		9,999.00	2016-01-18 12:46:37		ÁREA DE CONTABILIDAD
1241-04-01-46	CHA-2-009-219-000834	EQUIPO DE COMPUTO	D 17	2015-12-21	9,999.00	2016-01-18 12:52:33		9,999.00	2016-01-18 12:52:33		ÁREA DE AGUA POTABLE
1241-04-01-33	CHA-2-009-G00-000832	EQUIPO DE COMPUTO	D 17	2015-12-21	9,999.00	2016-01-18 12:43:43		9,999.00	2016-01-18 12:43:43		CONTRALORÍA INTERNA
1241-04-01-49	CHA-2-009-G00-000835	EQUIPO DE COMPUTO	D 17	2015-12-21	9,999.00	2016-01-18 12:55:57		9,999.00	2016-01-18 12:55:57		CONTRALORÍA INTERNA
1241-04-01-34	CHA-2-009-G00-000837	COMPUTADORA	D 17	2015-12-21	15,999.00	2016-01-18 13:12:27		15,999.00	2016-01-18 13:12:27		CONTRALORÍA INTERNA
1241-05-01-04	CHA-2-009-A00-000865	PANTALLA	D 48	2015-12-31	7,000.00	2016-01-19 08:14:03		7,000.00	2016-01-19 08:14:03		DIRECCIÓN GENERAL
1241-04-01-51	CHA-2-009-207-000883	ESCANER	E 42	2016-12-30	24,137.93	2017-01-24 16:01:42		24,137.93	2017-01-24 16:01:42		ÁREA DE CONTABILIDAD
1241-04-01-53	CHA-2-009-G00-000886	COMPUTADORA	D 37	2017-04-30	18,340.00	2017-05-24 15:21:41		18,340.00	2017-05-24 15:21:41		CONTRALORÍA INTERNA
1241-04-01-52	CHA-2-009-209-000885	IMPRESORA	D 32	2017-04-30	18,200.00	2017-05-24 14:07:41		18,200.00	2017-05-24 14:07:41		AREA DE RECURSOS HUMANOS
1241-05-01-07	CHA-2-009-214-000884	SWITCH	D 31	2017-04-30	9,000.00	2017-05-24 14:03:09		9,000.00	2017-05-24 14:03:09		ÁREA DE PATRIMONIO
1241-04-01-54	CHA-2-009-D00-000890	IMPRESORA	E 24	2017-06-12	6,896.55	2017-07-28 15:18:27		6,896.55	2017-07-28 15:18:27		UNIDAD JURÍDICA
1241-04-01-55	CHA-2-009-207-000891	COMPUTADORA	E 25	2017-06-12	20,689.65	2017-07-28 15:39:31		20,689.65	2017-07-28 15:39:31		ÁREA DE CONTABILIDAD
1241-05-01-06	CHA-2-009-214-000889	SWITCH	E 31	2017-06-20	9,000.00	2017-07-28 14:40:35		9,000.00	2017-07-28 14:40:35		ÁREA DE PATRIMONIO

SUBDIRECTOR DE ADMÓN. Y TESORERÍA

LIC. JESÚS PEREZ ALBARRAN
(Firma) (15)

ORGANISMO DESCENTRALIZADO
DE AGUA POTABLE ALCANTARILLADO
Y SANEAMIENTO
O.D.A.P.A.S. CHALCO
R.F.C. SAP920211-178

Cuenta Pública 2018
Hoja de Trabajo para la Conciliación Físico Contable de los Bienes Muebles
(Pesos)

NOMBRE DEL ENTE : ODAS 2009

HOJA DE TRABAJO PARA LA CONCILIACIÓN FÍSICO CONTABLE DE BIENES MUEBLES EN LA CUENTA PÚBLICA CORRESPONDIENTE AL EJERCICIO 2018

DATOS GENERALES DEL BIEN			INFORMACIÓN FINANCIERA					INFORMACIÓN ADMINISTRATIVA EN INVENTARIOS			OBSERVACIONES
			POLIZA			MOVIMIENTOS			MOVIMIENTOS		
CUENTA	NÚMERO DE INVENTARIO	NOMBRE DEL BIEN	TIPO Y NUMERO	FECHA	COSTO	ALTAS	BAJAS	COSTO EN EL INVENTARIO	ALTAS	BAJAS	
(3)	(4)	(5)	(6)	(7)	(8)	(9)	(10)	(11)	(12)	(13)	(14)
1241-04-01-106	CHA-2-009-G00-000896	ESCANER	E 25	2017-11-29	25,000.00	2018-01-09 11:28:28		25,000.00	2018-01-09 11:28:28		CONTRALORÍA INTERNA
1241-05-01-14	CHA-2-009-207-000898	CAJA REGISTRADORA	D 44	2018-02-28	6,465.52	2018-04-09 12:59:24		6,465.52	2018-04-09 12:59:24		ÁREA DE CONTABILIDAD
1241-04-01-107	CHA-2-009-G00-000899	MULTIFUNCIONAL	D 46	2018-02-28	9,346.00	2018-04-09 13:08:27		9,346.00	2018-04-09 13:08:27		CONTRALORÍA INTERNA
1241-04-01-108	CHA-2-009-224-000932	MULTIFUNCIONAL	D 39	2018-06-30	7,648.30	2018-07-24 16:39:18		7,648.30	2018-07-24 16:39:18		ÁREA DE FACTIBILIDADES
					1,157,358.22						
1241-06-01-67	CHA-2-009-219-000376	ESCRITORIO METÁLICO	E 107	1993-01-21	484.00	2012-11-05 09:42:51		484.00	2012-11-05 09:42:51		ÁREA DE AGUA POTABLE
1241-06-01-01	CHA-2-009-219-000281	ESCRITORIO METÁLICO	E 107	1993-01-21	484.00	2012-11-05 09:42:47		484.00	2012-11-05 09:42:47		ÁREA DE AGUA POTABLE
1241-06-01-64	CHA-2-009-219-000303	ESCRITORIO METÁLICO	E 107	1993-01-21	484.00	2012-11-05 09:42:48		484.00	2012-11-05 09:42:48		ÁREA DE AGUA POTABLE
1241-06-01-65	CHA-2-009-219-000308	ESCRITORIO METÁLICO	E 107	1993-01-21	484.00	2012-11-05 09:42:48		484.00	2012-11-05 09:42:48		ÁREA DE AGUA POTABLE
1241-06-01-63	CHA-2-009-219-000285	ESCRITORIO METÁLICO	E 107	1993-01-21	484.00	2012-11-05 09:42:47		484.00	2012-11-05 09:42:47		ÁREA DE AGUA POTABLE
1241-06-01-66	CHA-2-009-219-000339	ESCRITORIO METÁLICO	E 107	1993-01-21	484.00	2012-11-05 09:42:49		484.00	2012-11-05 09:42:49		ÁREA DE AGUA POTABLE
1241-06-01-68	CHA-2-009-219-000353	ESCRITORIO METÁLICO	E 107	1993-01-21	484.00	2012-11-05 09:42:50		484.00	2012-11-05 09:42:50		ÁREA DE AGUA POTABLE
1241-06-01-73 ARCHIVERO DE MADERA	CHA-2-009-219-000394	ESCRITORIO SECRETARIAL	E 48	1993-03-10	975.00	2012-11-05 09:42:52		975.00	2012-11-05 09:42:52		ÁREA DE AGUA POTABLE
1241-06-01-72	CHA-2-009-219-000290	ESCRITORIO METÁLICO	E 48	1993-03-10	975.00	2012-11-05 09:42:47		975.00	2012-11-05 09:42:47		ÁREA DE AGUA POTABLE
1241-06-01-70	CHA-2-009-219-000289	ESCRITORIO DE MADERA	E 48	1993-03-10	650.00	2012-11-05 09:42:47		650.00	2012-11-05 09:42:47		ÁREA DE AGUA POTABLE
1241-06-01-69	CHA-2-009-219-000287	ESCRITORIO METÁLICO	E 48	1993-03-10	650.00	2012-11-05 09:42:47		650.00	2012-11-05 09:42:47		ÁREA DE AGUA POTABLE
1241-06-01-71	CHA-2-009-219-000321	ESCRITORIO METÁLICO	E 48	1993-03-10	650.00	2012-11-05 09:42:49		650.00	2012-11-05 09:42:49		ÁREA DE AGUA POTABLE
1241-06-01-75	CHA-2-009-A00-000380	TELEFONO	E 66	1994-02-10	561.00	2012-11-05 09:42:52		561.00	2012-11-05 09:42:52		DIRECCIÓN GENERAL
1241-06-01-79	CHA-2-009-219-000335	ESCRITORIO SEMIEJECUTIVO.	E 123	1994-02-18	1,140.00	2012-11-05 09:42:49		1,140.00	2012-11-05 09:42:49		ÁREA DE AGUA POTABLE
1241-06-01-81	CHA-2-009-219-000377	ESCRITORIO EJECUTIVO	E 123	1994-02-18	1,140.00	2012-11-05 09:42:51		1,140.00	2012-11-05 09:42:51		ÁREA DE AGUA POTABLE

SUBDIRECTOR DE ADMÓN. Y TESORERÍA

LIC. JESÚS PÉREZ ALBARRÁN
Firma (15)

ORGANISMO DESCENTRALIZADO
DE AGUA POTABLE ALCANTARILLADO
Y SANEAMIENTO
O.D.A.P.A.S. CHALCO
R.F.C. SAP920211-178

Cuenta Pública 2018
Hoja de Trabajo para la Conciliación Fisico Contable de los Bienes Muebles
(Pesos)

NOMBRE DEL ENTE : ODAS 2009

HOJA DE TRABAJO PARA LA CONCILIACIÓN FÍSICO CONTABLE DE BIENES MUEBLES EN LA CUENTA PÚBLICA CORRESPONDIENTE AL EJERCICIO 2018

DATOS GENERALES DEL BIEN			INFORMACIÓN FINANCIERA					INFORMACIÓN ADMINISTRATIVA EN INVENTARIOS			OBSERVACIONES
CUENTA	NÚMERO DE INVENTARIO	NOMBRE DEL BIEN	POLIZA			MOVIMIENTOS		COSTO EN EL INVENTARIO	MOVIMIENTOS		
			TIPO Y NUMERO	FECHA	COSTO	ALTAS	BAJAS		ALTAS	BAJAS	
(3)	(4)	(5)	(6)	(7)	(8)	(9)	(10)	(11)	(12)	(13)	(14)
1241-06-01-76	CHA-2-009-214-000352	ESCRITORIO SEMIEJECUTIVO	E 123	1994-02-18	1,140.00	2012-11-05 09:42:50		1,140.00	2012-11-05 09:42:50		ÁREA DE PATRIMONIO
1241-06-01-77	CHA-2-009-214-000362	ESCRITORIO EJECUTIVO	E 123	1994-02-18	1,140.00	2012-11-05 09:42:51		1,140.00	2012-11-05 09:42:51		ÁREA DE PATRIMONIO
1241-06-01-84	CHA-2000-009-E00-000005	SILLÓN EJECUTIVO DE RESPALDO BAJO T/PLIANA C/NEGRO	E 123	1994-02-18	850.00	2012-11-05 09:42:49		850.00	2012-11-05 09:42:49		UNIDAD DE PLANEACIÓN
1241-06-01-80	CHA-2-009-219-000337	ESCRITORIO SEMIEJECUTIVO	E 123	1994-02-18	1,140.00	2012-11-05 09:42:49		1,140.00	2012-11-05 09:42:49		ÁREA DE AGUA POTABLE
1241-06-01-78	CHA-2-009-219-000282	ESCRITORIO EJECUTIVO	E 123	1994-02-18	1,140.00	2012-11-05 09:42:47		1,140.00	2012-11-05 09:42:47		ÁREA DE AGUA POTABLE
1241-06-01-82	CHA-2-009-219-000356	ESCRITORIO EJECUTIVO	E 123	1994-02-18	3,350.00	2012-11-05 09:42:51		3,350.00	2012-11-05 09:42:51		ÁREA DE AGUA POTABLE
1241-06-01-85	CHA-2-009-214-000343	ESCRITORIO EJECUTIVO	E 123	1994-02-18	1,995.00	2012-11-05 09:42:49		1,995.00	2012-11-05 09:42:49		ÁREA DE PATRIMONIO
1241-06-01-86	CHA-2-009-219-000366	PIZARRÓN DE CERÁMICA	E 159	1994-03-24	480.00	2012-11-05 09:42:51		480.00	2012-11-05 09:42:51		ÁREA DE AGUA POTABLE
1241-06-01-87	CHA-2-009-219-000293	ARCHIVERO METÁLICO 4 GAVETAS C/ARENA	E 52	1994-06-09	965.00	2012-11-05 09:42:47		965.00	2012-11-05 09:42:47		ÁREA DE AGUA POTABLE
1241-06-01-88	CHA-2-009-219-000305	ESCRITORIO SECRETARIAL	E 7	1995-02-07	710.00	2012-11-05 09:42:48		710.00	2012-11-05 09:42:48		ÁREA DE AGUA POTABLE
1241-06-01-89	CHA-2-009-219-000365	ESCRITORIO	E 7	1995-02-07	750.00	2012-11-05 09:42:51		750.00	2012-11-05 09:42:51		ÁREA DE AGUA POTABLE
1241-06-01-91	CHA-2-009-219-000300	ESCRITORIO EJECUTIVO	E 29	1995-08-04	889.00	2012-11-05 09:42:48		889.00	2012-11-05 09:42:48		ÁREA DE AGUA POTABLE
1241-06-01-92	CHA-2-009-B03-000357	LIBRERO DE MADERA EN 2 MÓDULOS	E 29	1997-02-07	2,600.00	2012-11-05 09:42:51		2,600.00	2012-11-05 09:42:51		COMERCIALIZACIÓN
1241-06-01-93	CHA-2-009-224-000398	ENGARGOLADORA	E 9	1997-05-01	2,350.00	2012-11-05 09:42:53		2,350.00	2012-11-05 09:42:53		ÁREA DE FACTIBILIDADES
1241-06-01-95	CHA-2-009-219-000311	ARCHIVERO METÁLICO DE 4 GAVETAS C/ARENA	E 54	1997-05-21	3,129.40	2012-11-05 09:42:48		3,129.40	2012-11-05 09:42:48		ÁREA DE AGUA POTABLE
1241-06-01-94	CHA-2-009-213-000395	ARCHIVERO METÁLICO	E 54	1997-05-21	3,129.40	2012-11-05 09:42:53		3,129.40	2012-11-05 09:42:53		ÁREA DE ADQUISICIONES
1241-06-01-96	CHA-2000-009-A00-000046	ARCHIVERO METÁLICO DE 4 GAVETAS C/NEGRO	E 13	1997-11-06	2,259.74	2012-11-05 09:42:48		2,259.74	2012-11-05 09:42:48		DIRECCIÓN GENERAL
1241-06-01-97	CHA-2-009-G00-000387	SILLA SECRETARIAL T/VINYL C/NEGRO	D 11	1999-07-31	1,140.00	2012-11-05 09:42:52		1,140.00	2012-11-05 09:42:52		CONTRALORÍA INTERNA
1241-06-01-98	CHA-2-009-219-000296	SILLÓN EJECUTIVO	E 36	2001-03-10	1,500.00	2012-11-05 09:42:48		1,500.00	2012-11-05 09:42:48		ÁREA DE AGUA POTABLE
1241-06-01-99	CHA-2-009-219-000283	SILLÓN EJECUTIVO	E 18	2001-05-24	1,286.40	2012-11-05 09:42:47		1,286.40	2012-11-05 09:42:47		ÁREA DE AGUA POTABLE

SUBDIRECTOR DE ADMON. Y TESORERÍA

LIC. JESÚS PÉREZ ALBARRÁN
Firma (15)

ORGANISMO DESCENTRALIZADO
DE AGUA POTABLE ALCANTARILLADO
Y SANEAMIENTO
O.D.A.P.A.S. CHALCO
R.F.C. SAP920211-178

Cuenta Pública 2018
Hoja de Trabajo para la Concilación Físico Contable de los Bienes Muebles
(Pesos)

NOMBRE DEL ENTE : ODAS 2009

HOJA DE TRABAJO PARA LA CONCILIACIÓN FÍSICO CONTABLE DE BIENES MUEBLES EN LA CUENTA PÚBLICA CORRESPONDIENTE AL EJERCICIO 2018

DATOS GENERALES DEL BIEN			INFORMACIÓN FINANCIERA					INFORMACIÓN ADMINISTRATIVA EN INVENTARIOS			OBSERVACIONES
CUENTA	NÚMERO DE INVENTARIO	NOMBRE DEL BIEN	POLIZA		COSTO	MOVIMIENTOS		COSTO EN EL INVENTARIO	MOVIMIENTOS		
			TIPO Y NÚMERO	FECHA		ALTAS	BAJAS		ALTAS	BAJAS	
(3)	(4)	(5)	(6)	(7)	(8)	(9)	(10)	(11)	(12)	(13)	(14)
1241-06-01-100	CHA-2-009-219-000399	SILLÓN EJECUTIVO	E 51	2001-05-17	1,610.00	2012-11-05 09:42:53		1,610.00	2012-11-05 09:42:53		ÁREA DE AGUA POTABLE
1241-06-01-101	CHA-2-009-B03-000271	ENFRIADOR Y CALENTADOR DE AGUA	E 71	2001-05-23	1,720.82	2012-11-05 09:42:47		1,720.82	2012-11-05 09:42:47		COMERCIALIZACIÓN
1241-06-01-102	CHA-2-009-D00-000301	SILLON EJEUTIVO CON CODERAS T/PLIANA C/NEGRO	E 47	2001-07-19	1,340.00	2012-11-05 09:42:48		1,340.00	2012-11-05 09:42:48		UNIDAD JURÍDICA
1241-06-01-103	CHA-2-009-A00-000276	MESA DE MADERA 2 CAJONES	E 170	2001-09-22	1,700.00	2012-11-05 09:42:47		1,700.00	2012-11-05 09:42:47		DIRECCIÓN GENERAL
1241-06-01-104	CHA-2-009-219-000351	MESA P/COMPUTADORA.	E 84	2001-09-28	1,500.00	2012-11-05 09:42:50		1,500.00	2012-11-05 09:42:50		ÁREA DE AGUA POTABLE
1241-06-01-105	CHA-2-009-219-000358	ARCHIVERO DE MADERA	E 13	2002-02-01	1,740.00	2012-11-05 09:42:51		1,740.00	2012-11-05 09:42:51		ÁREA DE AGUA POTABLE
1241-06-01-106	CHA-2-009-219-000310	SILLÓN DIRECTIVO	E 32	2002-02-08	1,590.00	2012-11-05 09:42:48		1,590.00	2012-11-05 09:42:48		ÁREA DE AGUA POTABLE
1241-06-01-107	CHA-2-009-219-000320	ARCHIVERO METÁLICO DE 4 GAVETAS C/ARENA	E 55	2002-02-15	1,690.00	2012-11-05 09:42:48		1,690.00	2012-11-05 09:42:48		ÁREA DE AGUA POTABLE
1241-06-01-109	CHA-2-009-219-000330	ARCHIVERO METÁLICO	E 30	2002-03-13	2,513.66	2012-11-05 09:42:49		2,513.66	2012-11-05 09:42:49		ÁREA DE AGUA POTABLE
1241-06-01-108	CHA-2-009-219-000302	ARCHIVERO METÁLICO DE 4 GAVETAS C/ARENA	E 30	2002-03-13	2,513.66	2012-11-05 09:42:48		2,513.66	2012-11-05 09:42:48		ÁREA DE AGUA POTABLE
1241-06-01-110	CHA-2-009-B03-000370	ESCRITORIO DE MADERA	E 63	2002-02-21	2,200.00	2012-11-05 09:42:51		2,200.00	2012-11-05 09:42:51		COMERCIALIZACIÓN
1241-06-01-111	CHA-2-009-C01-000284	ESCRITORIO DE MADERA	E 68	2002-02-23	1,800.00	2012-11-05 09:42:47		1,800.00	2012-11-05 09:42:47		CONSTRUCCIÓN
1241-06-01-112	CHA-2-009-224-000361	ARCHIVERO METÁLICO	E 99	2004-01-23	2,594.45	2012-11-05 09:42:51		2,594.45	2012-11-05 09:42:51		ÁREA DE FACTIBILIDADES
1241-06-01-02	CHA-2-009-213-000274	ENGARGOLADORA	E 13	2003-06-06	2,600.00	2012-11-05 09:42:47		2,600.00	2012-11-05 09:42:47		ÁREA DE ADQUISICIONES
1241-06-01-113	CHA-2-009-E00-000360	ARCHIVERO METÁLICO DE 4 GAVETAS C/ NEGRO T/OFICIO	E 99	2004-01-23	2,594.45	2012-11-05 09:42:51		2,594.45	2012-11-05 09:42:51		UNIDAD DE PLANEACIÓN
1241-06-01-114	CHA-2-009-D00-000393	ARCHIVERO METÁLICO	E 135	2004-01-29	2,594.45	2012-11-05 09:42:52		2,594.45	2012-11-05 09:42:52		UNIDAD JURÍDICA
1241-06-01-115	CHA-2-009-214-000401	LIBRERO DE MADERA DE 5 ENTREPAÑOS 2 PUERTAS DE 2.40 X .60 MTS. COLOR NOGAL	E 1	2004-02-02	7,000.00	2012-11-05 09:42:53		7,000.00	2012-11-05 09:42:53		ÁREA DE PATRIMONIO
1241-06-01-116	CHA-2-009-224-000368	ESCRITORIO DE MADERA	E 15	2004-03-05	1,899.00	2012-11-05 09:42:51		1,899.00	2012-11-05 09:42:51		ÁREA DE FACTIBILIDADES
1241-06-01-118	CHA-2-009-219-000306	ESCRITORIO METÁLICO	E 3	2004-04-01	3,976.00	2012-11-05 09:42:48		3,976.00	2012-11-05 09:42:48		ÁREA DE AGUA POTABLE
1241-06-01-117	CHA-2-009-219-000378	ARCHIVERO METÁLICO DE 4 GAVETAS C/ARENA	E 3	2004-04-01	2,769.00	2012-11-05 09:42:52		2,769.00	2012-11-05 09:42:52		ÁREA DE AGUA POTABLE

SUBDIRECTOR DE ADMÓN. Y TESORERÍA

LIC. JESÚS PÉREZ ALBARRÁN
Firma (15)

ORGANISMO DESCENTRALIZADO
DE AGUA POTABLE ALCANTARILLADO
Y SANEAMIENTO
O.D.A.P.A.S. CHALCO
R.F.C. SAP920211-178

Cuenta Pública 2018
Hoja de Trabajo para la Conciliación Físico Contable de los Bienes Muebles
(Pesos)

ODAPAS CHALCO

NOMBRE DEL ENTE : ODAS 2009

HOJA DE TRABAJO PARA LA CONCILIACIÓN FÍSICO CONTABLE DE BIENES MUEBLES EN LA CUENTA PÚBLICA CORRESPONDIENTE AL EJERCICIO 2018

DATOS GENERALES DEL BIEN			INFORMACIÓN FINANCIERA					INFORMACIÓN ADMINISTRATIVA EN INVENTARIOS			OBSERVACIONES
			POLIZA			MOVIMIENTOS		COSTO EN EL INVENTARIO	MOVIMIENTOS		
CUENTA	NUMERO DE INVENTARIO	NOMBRE DEL BIEN	TIPO Y NUMERO	FECHA	COSTO	ALTAS	BAJAS		ALTAS	BAJAS	
(3)	(4)	(5)	(6)	(7)	(8)	(9)	(10)	(11)	(12)	(13)	(14)
1241-06-01-119	CHA-2-009-214-000322	ARCHIVERO METÁLICO DE 3 GAVETAS	E 11	2004-05-03	2,420.00	2012-11-05 09:42:49		2,420.00	2012-11-05 09:42:49		ÁREA DE PATRIMONIO
1241-06-01-120	CHA-2-009-219-000383	ARCHIVERO METÁLICO DE 4 GAVETAS	E 3	2004-05-05	2,195.39	2012-11-05 09:42:52		2,195.39	2012-11-05 09:42:52		ÁREA DE AGUA POTABLE
1241-06-01-121	CHA-2-009-209-000405	ARCHIVERO METÁLICO	E 36	2004-06-10	2,594.45	2012-11-05 09:42:53		2,594.45	2012-11-05 09:42:53		ÁREA DE RECURSOS HUMANOS
1241-06-01-122	CHA-2-009-219-000379	ARCHIVERO METÁLICO	E 30	2004-08-12	4,159.49	2012-11-05 09:42:52		4,159.49	2012-11-05 09:42:52		ÁREA DE AGUA POTABLE
1241-06-01-123	CHA-2-009-219-000291	ARCHIVERO METÁLICO	E 73	2004-10-19	2,908.35	2012-11-05 09:42:47		2,908.35	2012-11-05 09:42:47		ÁREA DE AGUA POTABLE
1241-06-01-124	CHA-2-009-219-000373	ARCHIVERO METÁLICO	D 27	2005-01-12	2,678.00	2012-11-05 09:42:51		2,678.00	2012-11-05 09:42:51		ÁREA DE AGUA POTABLE
1241-06-01-126	CHA-2-009-219-000384	ARCHIVERO METÁLICO DE 3 GAVETAS COLOR GRIS	E 27	2004-12-07	2,200.00	2012-11-05 09:42:52		2,200.00	2012-11-05 09:42:52		ÁREA DE AGUA POTABLE
1241-06-01-125	CHA-2-009-219-000325	ARCHIVERO METÁLICO DE 3 GAVETAS	E 27	2004-12-07	2,200.00	2012-11-05 09:42:49		2,200.00	2012-11-05 09:42:49		ÁREA DE AGUA POTABLE
1241-06-01-127	CHA-2-009-219-000386	ESCRITORIO DE MADERA	D 28	2004-11-30	2,300.00	2012-11-05 09:42:52		2,300.00	2012-11-05 09:42:52		ÁREA DE AGUA POTABLE
1241-06-01-128	CHA-2-009-213-000332	ARCHIVERO DE MADERA	D 28	2004-11-30	2,750.00	2012-11-05 09:42:49		2,750.00	2012-11-05 09:42:49		ÁREA DE ADQUISICIONES
1241-06-01-129	CHA-2-009-213-000396	ARCHIVERO DE MADERA	D 28	2004-11-30	2,750.00	2012-11-05 09:42:53		2,750.00	2012-11-05 09:42:53		ÁREA DE ADQUISICIONES
1241-06-01-130	CHA-2-009-224-000348	ARCHIVERO TIPO CLOSET DE MADERA	D 42	2005-01-31	13,750.00	2012-11-05 09:42:50		13,750.00	2012-11-05 09:42:50		ÁREA DE FACTIBILIDADES
1241-06-01-132	CHA-2-009-219-000316	SILLÓN EJECUTIVO	D 41	2005-01-31	1,700.00	2012-11-05 09:42:48		1,700.00	2012-11-05 09:42:48		ÁREA DE AGUA POTABLE
1241-06-01-131	CHA-2-009-219-000315	SILLÓN EJECUTIVO C/CODERAS T/ VINIL TIPO PIEL C/NEGRO	D 41	2005-01-31	1,700.00	2012-11-05 09:42:48		1,700.00	2012-11-05 09:42:48		ÁREA DE AGUA POTABLE
1241-06-01-133	CHA-2-009-213-000317	LIBRERO DE MADERA COLOR NOGAL	D 41	2005-01-31	3,900.00	2012-11-05 09:42:48		3,900.00	2012-11-05 09:42:48		ÁREA DE ADQUISICIONES
1241-06-01-134	CHA-2-009-209-000342	ARCHIVERO METÁLICO DE 4 GAVETAS C/GRIS	E 102	2005-03-31	2,678.00	2012-11-05 09:42:49		2,678.00	2012-11-05 09:42:49		ÁREA DE RECURSOS HUMANOS
1241-06-01-135	CHA-2-009-224-000277	ARCHIVERO METÁLICO	E 101	2005-01-31	2,678.00	2012-11-05 09:42:47		2,678.00	2012-11-05 09:42:47		ÁREA DE FACTIBILIDADES
1241-06-01-136	CHA-2-009-222-000307	ARCHIVERO METÁLICO DE 4 GAVETAS	E 101	2005-01-31	2,678.00	2012-11-05 09:42:48		2,678.00	2012-11-05 09:42:48		ÁREA DE DRENAJE Y ALCANTARILLADO
1241-06-01-137	CHA-2-009-224-000278	MESA CON CUBIERTA METALICA	E 64	2005-02-23	3,150.00	2012-11-05 09:42:47		3,150.00	2012-11-05 09:42:47		ÁREA DE FACTIBILIDADES

SUBDIRECTOR DE ADMÓN. Y TESORERÍA

LIC. JESÚS PEREZ ALBARRÁN
Firma (15)

ORGANISMO DESCENTRALIZADO DE AGUA POTABLE ALCANTARILLADO Y SANEAMIENTO
O.D.A.P.A.S. CHALCO
R.F.C. SAP920211-178

Cuenta Pública 2018
Hoja de Trabajo para la Conciliación Físico Contable de los Bienes Muebles
(Pesos)

NOMBRE DEL ENTE : ODAS 2009

HOJA DE TRABAJO PARA LA CONCILIACIÓN FÍSICO CONTABLE DE BIENES MUEBLES EN LA CUENTA PÚBLICA CORRESPONDIENTE AL EJERCICIO 2018

DATOS GENERALES DEL BIEN			INFORMACIÓN FINANCIERA					INFORMACIÓN ADMINISTRATIVA EN INVENTARIOS			OBSERVACIONES
CUENTA	NÚMERO DE INVENTARIO	NOMBRE DEL BIEN	POLIZA			MOVIMIENTOS		COSTO EN EL INVENTARIO	MOVIMIENTOS		
			TIPO Y NUMERO	FECHA	COSTO	ALTAS	BAJAS		ALTAS	BAJAS	
(3)	(4)	(5)	(6)	(7)	(8)	(9)	(10)	(11)	(12)	(13)	(14)
1241-06-01-138	CHA-2-009-213-000333	ESTACIÓN DE TRABAJO	E 4	2005-03-01	4,200.00	2012-11-05 09:42:49		4,200.00	2012-11-05 09:42:49		ÁREA DE ADQUISICIONES
1241-06-01-139	CHA-2-009-219-000327	SILLÓN EJECUTIVO	E 10	2005-04-03	2,400.00	2012-11-05 09:42:49		2,400.00	2012-11-05 09:42:49		ÁREA DE AGUA POTABLE
1241-06-01-140	CHA-2-009-B00-000374	SILLÓN EJECUTIVO	E 24	2005-05-06	2,400.00	2012-11-05 09:42:51		2,400.00	2012-11-05 09:42:51		FINANZAS Y ADMINISTRACIÓN
1241-06-01-141	CHA-2-009-B03-000269	ENFRIADOR Y CALENTADOR DE AGUA	E 71	2005-05-23	1,729.57	2012-11-05 09:42:47		1,729.57	2012-11-05 09:42:47		COMERCIALIZACIÓN
1241-06-01-142	CHA-2000-009-207-000028	CAJA FUERTE COLOR NEGRO	E 50	2006-01-13	4,346.48	2012-11-05 09:42:52		4,346.48	2012-11-05 09:42:52		ÁREA DE CONTABILIDAD
1241-06-01-144	CHA-2-009-219-000318	ESCRITORIO EJECUTIVO	E 59	2007-10-09	3,000.00	2012-11-05 09:42:48		3,000.00	2012-11-05 09:42:48		ÁREA DE AGUA POTABLE
1241-06-01-143	CHA-2-009-219-000299	ESCRITORIO EJECUTIVO	E 59	2007-10-09	3,000.00	2012-11-05 09:42:48		3,000.00	2012-11-05 09:42:48		ÁREA DE AGUA POTABLE
1241-06-01-145	CHA-2-009-219-000292	ARCHIVERO METALICO DE 3 GAVETAS	E 84	2010-11-29	3,920.00	2012-11-05 09:42:47		3,920.00	2012-11-05 09:42:47		ÁREA DE AGUA POTABLE
1241-06-01-146	CHA-2000-009-A00-000025	ANTECOMEDOR	D 6	2011-06-04	10,336.21	2012-11-05 09:42:51		10,336.21	2012-11-05 09:42:51		DIRECCIÓN GENERAL
1241-06-01-147	CHA-2-009-B03-000334	CAJA REGISTRADORA	E 36	2012-01-13	2,585.34	2012-11-05 09:42:49		2,585.34	2012-11-05 09:42:49		COMERCIALIZACIÓN
1241-06-01-21	CHA-2-009-B00-000674	MESA	E 16	2015-04-23	3,400.00	2015-05-25 11:08:10		3,400.00	2015-05-25 11:08:10		FINANZAS Y ADMINISTRACIÓN
1241-06-01-20	CHA-2-009-A01-000675	MESA	E 16	2015-04-23	3,400.00	2015-05-25 11:13:09		3,400.00	2015-05-25 11:13:09		SUBDIRECCIÓN GENERAL
1241-06-01-23	CHA-2-009-B03-000722	ESCRITORIO	D 28	2015-05-31	3,299.00	2015-06-24 10:41:49		3,299.00	2015-06-24 10:41:49		COMERCIALIZACIÓN
1241-06-01-24	CHA-2-009-B03-000723	CREDENZA	D 28	2015-05-31	3,349.00	2015-06-24 10:48:03		3,349.00	2015-06-24 10:48:03		COMERCIALIZACIÓN
1241-06-01-22	CHA-2-009-209-000719	ESCRITORIO EN L	D 27	2015-05-31	2,600.00	2015-06-24 10:29:37		2,600.00	2015-06-24 10:29:37		ÁREA DE RECURSOS HUMANOS
1241-06-01-33	CHA-2-009-224-000748	ESCRITORIO	D 1	2015-07-13	5,000.00	2015-08-14 09:45:45		5,000.00	2015-08-14 09:45:45		ÁREA DE FACTIBILIDADES
1241-06-01-43	CHA-2-009-C01-000749	ESCRITORIO	D 1	2015-07-13	5,000.00	2015-08-14 09:54:27		5,000.00	2015-08-14 09:54:27		CONSTRUCCIÓN
1241-06-01-26	CHA-2-009-207-000740	ESCRITORIO	D 1	2015-07-13	5,000.00	2015-08-13 14:59:09		5,000.00	2015-08-13 14:59:09		ÁREA DE CONTABILIDAD
1241-06-01-42	CHA-2-009-214-000738	ESCRITORIO	D 1	2015-07-13	5,000.00	2015-08-13 14:09:06		5,000.00	2015-08-13 14:09:06		ÁREA DE PATRIMONIO
1241-06-01-44	CHA-2-009-C01-000750	ESCRITORIO	D 1	2015-07-13	5,000.00	2015-08-14 09:56:50		5,000.00	2015-08-14 09:56:50		CONSTRUCCIÓN
1241-06-01-45	CHA-2-009-C01-000751	ESCRITORIO	D 1	2015-07-13	5,000.00	2015-08-14 10:00:18		5,000.00	2015-08-14 10:00:18		CONSTRUCCIÓN

SUBDIRECTOR DE ADMÓN. Y TESORERÍA

LIC. JESÚS PÉREZ ALBARRÁN
Firma (15)

ORGANISMO DESCENTRALIZADO
DE AGUA POTABLE ALCANTARILLADO
Y SANEAMIENTO
O.D.A.P.A.S. CHALCO
R.F.C. SAP920211-178

Cuenta Pública 2018
Hoja de Trabajo para la Conciliación Físico Contable de los Bienes Muebles
(Pesos)

NOMBRE DEL ENTE : ODAS 2009

HOJA DE TRABAJO PARA LA CONCILIACIÓN FÍSICO CONTABLE DE BIENES MUEBLES EN LA CUENTA PÚBLICA CORRESPONDIENTE AL EJERCICIO 2018

DATOS GENERALES DEL BIEN			INFORMACIÓN FINANCIERA					INFORMACIÓN ADMINISTRATIVA EN INVENTARIOS			OBSERVACIONES
			POLIZA			MOVIMIENTOS			MOVIMIENTOS		
CUENTA	NÚMERO DE INVENTARIO	NOMBRE DEL BIEN	TIPO Y NÚMERO	FECHA	COSTO	ALTAS	BAJAS	COSTO EN EL INVENTARIO	ALTAS	BAJAS	
(3)	(4)	(5)	(6)	(7)	(8)	(9)	(10)	(11)	(12)	(13)	(14)
1241-06-01-32	CHA-2-009-222-000753	ESCRITORIO	D 1	2015-07-13	5,000.00	2015-08-14 11:39:29		5,000.00	2015-08-14 11:39:29		ÁREA DE DRENAJE Y ALCANTARILLADO
1241-06-01-39	CHA-2-009-B03-000735	ESCRITORIO	D 1	2015-07-13	5,000.00	2015-08-13 13:59:50		5,000.00	2015-08-13 13:59:50		COMERCIALIZACIÓN
1241-06-01-38	CHA-2-009-B03-000734	ESCRITORIO	D 1	2015-07-13	5,000.00	2015-08-13 13:51:59		5,000.00	2015-08-13 13:51:59		COMERCIALIZACIÓN
1241-06-01-34	CHA-2-009-A00-000746	ESCRITORIO	D 1	2015-07-13	5,000.00	2015-08-14 09:35:05		5,000.00	2015-08-14 09:35:05		DIRECCIÓN GENERAL
1241-06-01-35	CHA-2-009-A00-000747	ESCRITORIO	D 1	2015-07-13	5,000.00	2015-08-14 09:37:59		5,000.00	2015-08-14 09:37:59		DIRECCIÓN GENERAL
1241-06-01-40	CHA-2-009-B03-000736	ESCRITORIO	D 1	2015-07-13	5,000.00	2015-08-13 14:02:41		5,000.00	2015-08-13 14:02:41		COMERCIALIZACIÓN
1241-06-01-37	CHA-2-009-B00-000752	ESCRITORIO	D 1	2015-07-13	5,000.00	2015-08-14 11:36:19		5,000.00	2015-08-14 11:36:19		FINANZAS Y ADMINISTRACIÓN
1241-06-01-36	CHA-2-009-B00-000745	ESCRITORIO	D 1	2015-07-13	5,000.00	2015-08-13 18:00:33		5,000.00	2015-08-13 18:00:33		FINANZAS Y ADMINISTRACIÓN
1241-06-01-28	CHA-2-009-207-000742	ESCRITORIO	D 1	2015-07-13	5,000.00	2015-08-13 15:13:53		5,000.00	2015-08-13 15:13:53		ÁREA DE CONTABILIDAD
1241-06-01-41	CHA-2-009-B03-000737	ESCRITORIO	D 1	2015-07-13	5,000.00	2015-08-13 14:07:14		5,000.00	2015-08-13 14:07:14		COMERCIALIZACIÓN
1241-06-01-31	CHA-2-009-219-000754	ESCRITORIO	D 1	2015-07-13	5,000.00	2015-08-14 11:41:52		5,000.00	2015-08-14 11:41:52		ÁREA DE AGUA POTABLE
1241-06-01-25	CHA-2-009-207-000739	ESCRITORIO	D 1	2015-07-13	5,000.00	2015-08-13 14:27:02		5,000.00	2015-08-13 14:27:02		ÁREA DE CONTABILIDAD
1241-06-01-29	CHA-2-009-213-000743	ESCRITORIO	D 1	2015-07-13	5,000.00	2015-08-13 16:11:06		5,000.00	2015-08-13 16:11:06		ÁREA DE ADQUISICIONES
1241-06-01-30	CHA-2-009-213-000744	ESCRITORIO	D 1	2015-07-13	5,000.00	2015-08-13 17:56:39		5,000.00	2015-08-13 17:56:39		ÁREA DE ADQUISICIONES
1241-06-01-27	CHA-2-009-207-000741	ESCRITORIO	D 1	2015-07-13	5,000.00	2015-08-13 15:11:15		5,000.00	2015-08-13 15:11:15		ÁREA DE CONTABILIDAD
1241-06-01-46	CHA-2-009-B03-000794	MODULO DE MADERA	E 14	2015-09-11	14,000.00	2015-10-26 14:25:34		14,000.00	2015-10-26 14:25:34		COMERCIALIZACIÓN
1241-06-01-03	CHA-2-009-A00-000796	PIZARRON DE CRISTAL	E 14	2015-10-09	5,100.00	2015-11-26 13:56:06		5,100.00	2015-11-26 13:56:06		DIRECCIÓN GENERAL
1241-06-01-47	CHA-2-009-224-000801	ESCRITORIO	D 42	2015-11-30	2,800.00	2015-12-24 12:30:00		2,800.00	2015-12-24 12:30:00		AREA DE FACTIBILIDADES
1241-06-01-48	CHA-2-009-B03-000839	SILLA TIPO BANCO	D 17	2015-12-21	2,600.00	2016-01-18 13:33:31		2,600.00	2016-01-18 13:33:31		COMERCIALIZACIÓN
1241-06-01-49	CHA-2-009-C01-000851	ARCHIVERO	D 17	2015-12-21	3,999.00	2016-01-18 14:58:03		3,999.00	2016-01-18 14:58:03		CONSTRUCCIÓN
1241-06-01-52	CHA-2-009-222-000861	ESCRITORIO	D 17	2015-12-21	5,000.00	2016-01-18 15:40:52		5,000.00	2016-01-18 15:40:52		ÁREA DE DRENAJE Y ALCANTARILLADO

SUBDIRECTOR DE ADMÓN Y TESORERÍA

LIC. JESÚS PÉREZ ALBARRÁN
Firma (15)

ORGANISMO DESCENTRALIZADO
DE AGUA POTABLE ALCANTARILLADO
Y SANEAMIENTO
O.D.A.P.A.S. CHALCO
R.F.C. SAP920211-178

Cuenta Pública 2018
Hoja de Trabajo para la Conciliación Fisico Contable de los Bienes Muebles
(Pesos)

NOMBRE DEL ENTE : ODAS 2009

HOJA DE TRABAJO PARA LA CONCILIACIÓN FÍSICO CONTABLE DE BIENES MUEBLES EN LA CUENTA PÚBLICA CORRESPONDIENTE AL EJERCICIO 2018

DATOS GENERALES DEL BIEN			INFORMACIÓN FINANCIERA					INFORMACIÓN ADMINISTRATIVA EN INVENTARIOS			OBSERVACIONES
CUENTA	NÚMERO DE INVENTARIO	NOMBRE DEL BIEN	ROBZA			MOVIMIENTOS		COSTO EN EL INVENTARIO	MOVIMIENTOS		
			TIPO Y NÚMERO	FECHA	COSTO	ALTAS	BAJAS		ALTAS	BAJAS	
(3)	(4)	(5)	(6)	(7)	(8)	(9)	(10)	(11)	(12)	(13)	(14)
1241-06-01-10	CHA-2-009-B03-000848	ARCHIVERO	D 17	2015-12-21	3,999.00	2016-01-18 14:48:05		3,999.00	2016-01-18 14:48:05		COMERCIALIZACIÓN
1241-06-01-11	CHA-2-009-E00-000860	ESCRITORIO	D 17	2015-12-21	5,000.00	2016-01-18 15:33:22		5,000.00	2016-01-18 15:33:22		UNIDAD DE PLANEACIÓN
1241-06-01-05	CHA-2-009-209-000850	ARCHIVERO	D 17	2015-12-21	3,999.00	2016-01-18 14:54:17		3,999.00	2016-01-18 14:54:17		ÁREA DE RECURSOS HUMANOS
1241-06-01-12	CHA-2-009-209-000858	ESCRITORIO	D 17	2015-12-21	5,000.00	2016-01-18 15:28:36		5,000.00	2016-01-18 15:28:36		ÁREA DE RECURSOS HUMANOS
1241-06-01-13	CHA-2-009-209-000859	ESCRITORIO	D 17	2015-12-21	5,000.00	2016-01-18 15:31:16		5,000.00	2016-01-18 15:31:16		ÁREA DE RECURSOS HUMANOS
1241-06-01-06	CHA-2-009-B00-000846	ARCHIVERO	D 17	2015-12-21	3,999.00	2016-01-18 14:42:02		3,999.00	2016-01-18 14:42:02		FINANZAS Y ADMINISTRACIÓN
1241-06-01-50	CHA-2-009-B00-000852	ARCHIVERO	D 17	2015-12-21	4,790.00	2016-01-18 15:14:16		4,790.00	2016-01-18 15:14:16		FINANZAS Y ADMINISTRACIÓN
1241-06-01-51	CHA-2-009-B00-000853	ESCRITORIO	D 17	2015-12-21	8,990.00	2016-01-18 15:16:53		8,990.00	2016-01-18 15:16:53		FINANZAS Y ADMINISTRACIÓN
1241-06-01-07	CHA-2-009-B00-000847	ARCHIVERO	D 17	2015-12-21	3,999.00	2016-01-18 14:44:18		3,999.00	2016-01-18 14:44:18		FINANZAS Y ADMINISTRACIÓN
1241-06-01-15	CHA-2-009-D00-000854	ESCRITORIO	D 17	2015-12-21	5,000.00	2016-01-18 15:20:25		5,000.00	2016-01-18 15:20:25		UNIDAD JURÍDICA
1241-06-01-16	CHA-2-009-D00-000855	ESCRITORIO	D 17	2015-12-21	5,000.00	2016-01-18 15:22:30		5,000.00	2016-01-18 15:22:30		UNIDAD JURÍDICA
1241-06-01-17	CHA-2-009-D00-000856	ESCRITORIO	D 17	2015-12-21	5,000.00	2016-01-18 15:24:15		5,000.00	2016-01-18 15:24:15		UNIDAD JURÍDICA
1241-06-01-08	CHA-2-009-219-000845	ARCHIVERO	D 17	2015-12-21	3,999.00	2016-01-18 14:37:12		3,999.00	2016-01-18 14:37:12		ÁREA DE AGUA POTABLE
1241-06-01-14	CHA-2-009-219-000857	ESCRITORIO	D 17	2015-12-21	5,000.00	2016-01-18 15:26:47		5,000.00	2016-01-18 15:26:47		ÁREA DE AGUA POTABLE
1241-06-01-09	CHA-2-009-G00-000849	ARCHIVERO	D 17	2015-12-21	3,999.00	2016-01-18 14:50:17		3,999.00	2016-01-18 14:50:17		CONTRALORÍA INTERNA
1241-06-01-18	CHA-2-009-G00-000863	ESCRITORIO	D 17	2015-12-21	5,000.00	2016-01-18 15:46:26		5,000.00	2016-01-18 15:46:26		CONTRALORÍA INTERNA
1241-06-01-19	CHA-2-009-G00-000862	ESCRITORIO	D 17	2015-12-21	5,000.00	2016-01-18 15:43:01		5,000.00	2016-01-18 15:43:01		CONTRALORÍA INTERNA
1241-06-01-53	CHA-2-009-B03-000840	SILLA TIPO BANCO	D 17	2016-01-18	2,600.00	2016-01-18 13:36:43		2,600.00	2016-01-18 13:36:43		COMERCIALIZACIÓN
1241-06-01-62	CHA-2-009-222-000870	ESCRITORIO	D 48	2015-12-31	5,000.00	2016-01-19 08:49:40		5,000.00	2016-01-19 08:49:40		ÁREA DE DRENAJE Y ALCANTARILLADO
1241-06-01-58	CHA-2-009-222-000869	ESCRITORIO	D 48	2015-12-31	5,000.00	2016-01-19 08:41:03		5,000.00	2016-01-19 08:41:03		ÁREA DE DRENAJE Y ALCANTARILLADO

SUBDIRECTOR DE ADMÓN. Y TESORERÍA

LIC. JESÚS PEREZ ALBARRÁN
Firma (15)

ORGANISMO DESCENTRALIZADO
DE AGUA POTABLE ALCANTARILLADO
Y SANEAMIENTO
O.D.A.P.A.S. CHALCO
R.F.C. SAP920211-178

Cuenta Pública 2018
Hoja de Trabajo para la Conciliación Físico Contable de los Bienes Muebles
(Pesos)

NOMBRE DEL ENTE : ODAS 2009

HOJA DE TRABAJO PARA LA CONCILIACIÓN FÍSICO CONTABLE DE BIENES MUEBLES EN LA CUENTA PÚBLICA CORRESPONDIENTE AL EJERCICIO 2018

DATOS GENERALES DEL BIEN			INFORMACIÓN FINANCIERA					INFORMACIÓN ADMINISTRATIVA EN INVENTARIOS			
CUENTA	NÚMERO DE INVENTARIO	NOMBRE DEL BIEN	POLIZA			MOVIMIENTOS		COSTO EN EL INVENTARIO	MOVIMIENTOS		OBSERVACIONES
			TIPO Y NUMERO	FECHA	COSTO	ALTAS	BAJAS		ALTAS	BAJAS	
(3)	(4)	(5)	(6)	(7)	(8)	(9)	(10)	(11)	(12)	(13)	(14)
1241-06-01-59	CHA-2-009-B03-000874	ESCRITORIO	D 48	2015-12-31	5,000.00	2016-01-19 08:58:15		5,000.00	2016-01-19 08:58:15		COMERCIALIZACIÓN
1241-06-01-04	CHA-2-009-B03-000866	SILLA TIPO BANCO	D 48	2015-12-31	2,600.00	2016-01-19 08:19:42		2,600.00	2016-01-19 08:19:42		COMERCIALIZACIÓN
1241-06-01-60	CHA-2-009-A01 -000875	ESCRITORIO	D 48	2015-12-31	5,000.00	2016-01-19 09:01:49		5,000.00	2016-01-19 09:01:49		SUBDIRECCIÓN GENERAL
1241-06-01-56	CHA-2-009-B00-000871	ESCRITORIO	D 48	2015-12-31	5,000.00	2016-01-19 08:51:33		5,000.00	2016-01-19 08:51:33		FINANZAS Y ADMINISTRACIÓN
1241-06-01-61	CHA-2-009-B00-000872	ESCRITORIO	D 48	2015-12-31	5,000.00	2016-01-19 08:53:55		5,000.00	2016-01-19 08:53:55		FINANZAS Y ADMINISTRACIÓN
1241-06-01-55	CHA-2-009-219-000868	ESCRITORIO	D 48	2015-12-31	5,000.00	2016-01-19 08:38:53		5,000.00	2016-01-19 08:38:53		ÁREA DE AGUA POTABLE
1241-06-01-54	CHA-2-009-207-000867	ARCHIVERO	D 48	2015-12-31	3,999.00	2016-01-19 08:27:55		3,999.00	2016-01-19 08:27:55		ÁREA DE CONTABILIDAD
1241-06-01-57	CHA-2-009-G00-000873	ESCRITORIO	D 48	2015-12-31	5,000.00	2016-01-19 08:56:12		5,000.00	2016-01-19 08:56:12		CONTRALORÍA INTERNA
1241 06 01 148	CHA-2-009-214-000892	ARCHIVERO	D 45	2017-08-31	9,360.00	2017-09-27 11:02:48		9,360.00	2017-09-27 11:02:48		ÁREA DE PATRIMONIO
1241-06-01-149	CHA-2-009-224-000893	ARCHIVERO DE TRES GAVETAS	E 35	2017-10-24	5,230.50	2017-11-27 15:20:49		5,230.50	2017-11-27 15:20:49		ÁREA DE FACTIBILIDADES
1241-06-01-13	CHA-2-009-207-000897	CAJA REGISTRADORA	D 44	2018-02-28	6,465.51	2018-04-09 12:54:30		6,465.51	2018-04-09 12:54:30		ÁREA DE CONTABILIDAD
1241-06-01-150	CHA-2000-009-222-000933	ARCHIVERO METÁLICO DE 5 GAVETAS	D 39	2018-06-30	11,100.00	2018-07-24 16:44:01		11,100.00	2018-07-24 16:44:01		ÁREA DE DRENAJE Y ALCANTARILLADO
1241-06-01-151	CHA-2000-009-209-000935	ARCHIVERO 4 GABETAS	D 35	2018-11-30	6,500.00	2018-12-14 13:06:47		6,500.00	2018-12-14 13:06:47		ÁREA DE RECURSOS HUMANOS
					514,557.72						
1243-02-01-01	CHA-2-009-219-000204	BALANZA ANALÍTICA	E 36	2001-07-13	17,000.00	2012-11-05 09:42:43		17,000.00	2012-11-05 09:42:43		ÁREA DE AGUA POTABLE
1243-02-01-12	CHA-2-009-219-000206	DESIONIZADOR E-PURE	E 55	2001-08-13	36,000.00	2012-11-05 09:42:43		36,000.00	2012-11-05 09:42:43		ÁREA DE AGUA POTABLE
1243-02-01-13	CHA-2-009-219-000205	AUTOCLAVE PORTATIL DE 40 LTS.	E 39	2001-09-17	3,971.00	2012-11-05 09:42:43		3,971.00	2012-11-05 09:42:43		ÁREA DE AGUA POTABLE
1243-02-01-03	CHA-2-009-219-000195	BOMBA DOSIFICADORA DE CLORO	E 36	2005-02-15	9,255.00	2012-11-05 09:42:43		9,255.00	2012-11-05 09:42:43		ÁREA DE AGUA POTABLE
1243-02-01-04	CHA-2-009-219-000267	MEDIDOR DE OXIGENO	E 11	2006-02-02	11,381.00	2012-11-05 09:42:46		11,381.00	2012-11-05 09:42:46		ÁREA DE AGUA POTABLE
1243-02-01-14	CHA-2-009-219-000116	FOTOMETRO	E 68	0000-00-00	3,515.00	2012-11-05 09:42:39		3,515.00	2012-11-05 09:42:39		AREA DE AGUA POTABLE
1243-02-01-15	CHA-2-009-219-000198	FOTÓMETRO MADIDOR DE HIERRO Y MANGANESO	E 68	2007-09-11	4,242.00	2012-11-05 09:42:43		4,242.00	2012-11-05 09:42:43		AREA DE AGUA POTABLE

SUBDIRECTOR DE ADMÓN. Y TESORERÍA

LIC. JESÚS PEREZ ALBARRÁN
Firma (15)

ORGANISMO DESCENTRALIZADO
DE AGUA POTABLE ALCANTARILLADO
Y SANEAMIENTO
O.D.A.P.A.S. CHALCO
R.F.C. SAP920211-178

Cuenta Pública 2018
Hoja de Trabajo para la Conciliación Físico Contable de los Bienes Muebles
(Pesos)

NOMBRE DEL ENTE : ODAS 2009

HOJA DE TRABAJO PARA LA CONCILIACIÓN FÍSICO CONTABLE DE BIENES MUEBLES EN LA CUENTA PÚBLICA CORRESPONDIENTE AL EJERCICIO 2018

DATOS GENERALES DEL BIEN			INFORMACIÓN FINANCIERA					INFORMACIÓN ADMINISTRATIVA EN INVENTARIOS			OBSERVACIONES
CUENTA	NÚMERO DE INVENTARIO	NOMBRE DEL BIEN	FOLIZA			1er MOVIMIENTOS		COSTO EN EL INVENTARIO	2do MOVIMIENTOS		
			TIPO Y NUMERO	FECHA	COSTO	ALTAS	BAJAS		ALTAS	BAJAS	
(3)	(4)	(5)	(6)	(7)	(8)	(9)	(10)	(11)	(12)	(13)	(14)
1243-02-01-16	CHA-2-009-219-000196	EQUIPO DOSIFICADOR	E 115	2009-11-30	7,290.00	2012-11-05 09:42:43		7,290.00	2012-11-05 09:42:43		ÁREA DE AGUA POTABLE
1243-02-01-17	CHA-2-009-219-000184	BOMBA DOSIFICADORA	D 37	2009-11-30	8,700.00	2012-11-05 09:42:43		8,700.00	2012-11-05 09:42:43		ÁREA DE AGUA POTABLE
1243-02-01-18	CHA-2-009-219-000201	EQUIPO DOSIFICADOR	E 115	2009-11-30	7,290.00	2012-11-05 09:42:43		7,290.00	2012-11-05 09:42:43		ÁREA DE AGUA POTABLE
1243-02-01-20	CHA-2-009-219-000197	EQUIPO DOSIFICADOR	E 111	2009-12-24	18,724.50	2012-11-05 09:42:43		18,724.50	2012-11-05 09:42:43		AREA DE AGUA POTABLE
1243-02-01-19	CHA-2-009-219-000193	EQUIPO DOSIFICADOR	E 111	2009-12-31	18,724.50	2012-11-05 09:42:43		18,724.50	2012-11-05 09:42:43		ÁREA DE AGUA POTABLE
1243-02-01-05	CHA-2-009-219-000266	MEDIDOR DE PH/EC/TDS/°C. WP BAJO RANGO	D 2	2010-07-01	20,757.00	2012-11-05 09:42:46		20,757.00	2012-11-05 09:42:46		AREA DE AGUA POTABLE
1243-02-01-21	CHA-2-009-219-000202	DOSIFICADOR DE HIPOCLORITO DE SODIO	D 3	2010-07-01	9,950.00	2012-11-05 09:42:43		9,950.00	2012-11-05 09:42:43		ÁREA DE AGUA POTABLE
1243-02-01-22	CHA-2-009-219-000190	DOSIFICADOR	E 67	2012-01-25	19,890.00	2012-11-05 09:42:43		19,890.00	2012-11-05 09:42:43		ÁREA DE AGUA POTABLE
1243-02-01-24	CHA-2-009-219-000189	DOSIFICADOR	D 34	2012-02-21	19,890.00	2012-11-05 09:42:43		19,890.00	2012-11-05 09:42:43		ÁREA DE AGUA POTABLE
1243-02-01-23	CHA-2-009-219-000188	DOSIFICADOR	D 34	2012-02-29	19,890.00	2012-11-05 09:42:43		19,890.00	2012-11-05 09:42:43		ÁREA DE AGUA POTABLE
1243-02-01-27	CHA-2-009-219-000554	BOMBA DOSIFICADORA	D 5	2012-12-31	34,450.00	2013-01-22 14:01:41		34,450.00	2013-01-22 14:01:41		ÁREA DE AGUA POTABLE
1243-02-01-25	CHA-2-009-219-000552	BOMBA DOSIFICADORA	D 5	2012-12-31	34,450.00	2013-01-22 13:55:40		34,450.00	2013-01-22 13:55:40		ÁREA DE AGUA POTABLE
1243-02-01-26	CHA-2-009-219-000553	BOMBA DOSIFICADORA	D 5	2012-12-31	34,450.00	2013-01-22 13:59:31		34,450.00	2013-01-22 13:59:31		ÁREA DE AGUA POTABLE
1243-02-01-28	CHA-2-009-219-000623	BOMBA DOSIFICADORA	D 33	2014-01-24	32,500.00	2014-02-26 10:43:21		32,500.00	2014-02-26 10:43:21		ÁREA DE AGUA POTABLE
1243-02-01-30	CHA-2-009-219-000627	BOMBA DOSIFICADORA	D 47	2014-02-28	27,024.30	2014-03-20 11:18:37		27,024.30	2014-03-20 11:18:37		ÁREA DE AGUA POTABLE
1243-02-01-31	CHA-2-009-219-000628	BOMBA DOSIFICADORA	D 47	2014-02-28	27,024.30	2014-03-20 11:21:27		27,024.30	2014-03-20 11:21:27		ÁREA DE AGUA POTABLE
1243-02-01-29	CHA-2-009-219-000626	BOMBA DOSIFICADORA	D 47	2014-02-28	27,024.30	2014-03-20 11:14:00		27,024.30	2014-03-20 11:14:00		ÁREA DE AGUA POTABLE
1243-02-01-32	CHA-2-009-219-000634	BOMBA DOSIFICADORA	D 48	2014-08-31	12,250.00	2014-09-22 15:46:07		12,250.00	2014-09-22 15:46:07		ÁREA DE AGUA POTABLE
1243-02-01-33	CHA-2-009-219-000635	BOMBA DOSIFICADORA	D 48	2014-09-22	11,575.00	2014-09-22 15:48:28		11,575.00	2014-09-22 15:48:28		ÁREA DE AGUA POTABLE
1243-02-01-34	CHA-2-009-219-000636	DOSIFICADORA	D 22	2014-09-30	19,827.59	2014-10-21 14:35:21		19,827.59	2014-10-21 14:35:21		ÁREA DE AGUA POTABLE
1243-02-01-35	CHA-2-009-219-000637	DOSIFICADORA	D 22	2014-09-30	21,551.72	2014-10-21 14:38:17		21,551.72	2014-10-21 14:38:17		ÁREA DE AGUA POTABLE

SUBDIRECTOR DE ADMÓN. Y TESORERÍA

LIC. JESÚS PEREZ ALBARRÁN
Firma (15)

ORGANISMO DESCENTRALIZADO
DE AGUA POTABLE ALCANTARILLADO
Y SANEAMIENTO
O.D.A.P.A.S. CHALCO
R.F.C. SAP920211-178

Cuenta Pública 2018
Hoja de Trabajo para la Conciliación Físico Contable de los Bienes Muebles
(Pesos)

NOMBRE DEL ENTE : ODAS 2009

HOJA DE TRABAJO PARA LA CONCILIACIÓN FÍSICO CONTABLE DE BIENES MUEBLES EN LA CUENTA PÚBLICA CORRESPONDIENTE AL EJERCICIO 2018

DATOS GENERALES DEL BIEN			INFORMACIÓN FINANCIERA					INFORMACIÓN ADMINISTRATIVA EN INVENTARIOS			OBSERVACIONES
			POLIZA			MOVIMIENTOS		COSTO EN EL INVENTARIO	MOVIMIENTOS		
CUENTA	NÚMERO DE INVENTARIO	NOMBRE DEL BIEN	TIPO Y NUMERO	FECHA	COSTO	ALTAS	BAJAS		ALTAS	BAJAS	
(3)	(4)	(5)	(6)	(7)	(8)	(9)	(10)	(11)	(12)	(13)	(14)
1243-02-01-36	CHA-2-009-219-000645	DOSIFICADOR	D 41	2014-11-30	12,900.00	2015-01-07 15:00:24		12,900.00	2015-01-07 15:00:24		ÁREA DE AGUA POTABLE
1243-02-01-06	CHA-2-009-219-000786	LAMPARA DE LUZ ULTRAVIOLETA	E 33	2015-06-09	12,862.35	2015-08-19 17:35:53		12,862.35	2015-08-19 17:35:53		ÁREA DE AGUA POTABLE
1243-02-01-07	CHA-2-009-219-000878	BOMBA DOSIFICADORA	E 40	2016-05-17	15,999.00	2016-06-23 10:06:11		15,999.00	2016-06-23 10:06:11		ÁREA DE AGUA POTABLE
1243-02-01-09	CHA-2-009-219-000880	BOMBA DOSIFICADORA	E 40	2016-05-17	22,064.60	2016-06-23 13:45:53		22,064.60	2016-06-23 13:45:53		ÁREA DE AGUA POTABLE
1243-02-01-08	CHA-2-009-219-000879	BOMBA DOSIFICADORA	E 40	2016-05-17	22,064.60	2016-06-23 10:25:31		22,064.60	2016-06-23 10:25:31		ÁREA DE AGUA POTABLE
1243-02-01-10	CHA-2-009-219-000881	BOMBA DOSIFICADORA	E 10	2016-06-03	15,999.00	2016-07-05 13:23:25		15,999.00	2016-07-05 13:23:25		ÁREA DE AGUA POTABLE
1243-02-01-11	CHA-2-009-219-000882	BOMBA DOSIFICADORA	E 10	2016-06-03	15,999.00	2016-07-05 13:26:49		15,999.00	2016-07-05 13:26:49		ÁREA DE AGUA POTABLE
1243-02-01-66	CHA-2-009-219-000904	BOMBA DOSIFICADORA	D 39	2018-03-31	32,742.00	2018-04-25 10:43:17		32,742.00	2018-04-25 10:43:17		ÁREA DE AGUA POTABLE
1243-02-01-82	CHA-2-009-219-000920	BOMBA DOSIFICADORA	D 39	2018-03-31	32,742.00	2018-04-25 11:31:39		32,742.00	2018-04-25 11:31:39		ÁREA DE AGUA POTABLE
1243-02-01-80	CHA-2-009-219-000918	BOMBA DOSIFICADORA	D 39	2018-03-31	32,742.00	2018-04-25 11:26:29		32,742.00	2018-04-25 11:26:29		ÁREA DE AGUA POTABLE
1243-02-01-75	CHA-2-009-219-000913	BOMBA DOSIFICADORA	D 39	2018-03-31	32,742.00	2018-04-25 11:08:20		32,742.00	2018-04-25 11:08:20		ÁREA DE AGUA POTABLE
1243-02-01-83	CHA-2-009-219-000921	BOMBA DOSIFICADORA	D 39	2018-03-31	32,742.00	2018-04-25 11:33:55		32,742.00	2018-04-25 11:33:55		ÁREA DE AGUA POTABLE
1243-02-01-70	CHA-2-009-219-000908	BOMBA DOSIFICADORA	D 39	2018-03-31	32,742.00	2018-04-25 10:55:08		32,742.00	2018-04-25 10:55:08		ÁREA DE AGUA POTABLE
1243-02-01-81	CHA-2-009-219-000919	BOMBA DOSIFICADORA	D 39	2018-03-31	32,742.00	2018-04-25 11:29:17		32,742.00	2018-04-25 11:29:17		ÁREA DE AGUA POTABLE
1243-02-01-74	CHA-2-009-219-000912	BOMBA DOSIFICADORA	D 39	2018-03-31	32,742.00	2018-04-25 11:05:49		32,742.00	2018-04-25 11:05:49		ÁREA DE AGUA POTABLE
1243-02-01-71	CHA-2-009-219-000909	BOMBA DOSIFICADORA	D 39	2018-03-31	32,742.00	2018-04-25 10:57:59		32,742.00	2018-04-25 10:57:59		ÁREA DE AGUA POTABLE
1243-02-01-67	CHA-2-009-219-000905	BOMBA DOSIFICADORA	D 39	2018-03-31	32,742.00	2018-04-25 10:45:46		32,742.00	2018-04-25 10:45:46		ÁREA DE AGUA POTABLE
1243-02-01-64	CHA-2-009-219-000902	BOMBA DOSIFICADORA	D 39	2018-03-31	32,742.00	2018-04-25 10:30:39		32,742.00	2018-04-25 10:30:39		ÁREA DE AGUA POTABLE
1243-02-01-79	CHA-2-009-219-000917	BOMBA DOSIFICADORA	D 39	2018-03-31	32,742.00	2018-04-25 11:23:29		32,742.00	2018-04-25 11:23:29		ÁREA DE AGUA POTABLE
1243-02-01-68	CHA-2-009-219-000906	BOMBA DOSIFICADORA	D 39	2018-03-31	32,742.00	2018-04-25 10:48:51		32,742.00	2018-04-25 10:48:51		ÁREA DE AGUA POTABLE

SUBDIRECTOR DE ADMÓN. Y TESORERÍA

LIC. JESÚS PÉREZ ALBARRÁN
Firma (15)

ORGANISMO DESCENTRALIZADO DE AGUA POTABLE ALCANTARILLADO Y SANEAMIENTO
O.D.A.P.A.S. CHALCO
R.F.C. SAP920211-178

Cuenta Pública 2018
Hoja de Trabajo para la Conciliación Fisico Contable de los Bienes Muebles
(Pesos)

NOMBRE DEL ENTE : ODAS 2009

HOJA DE TRABAJO PARA LA CONCILIACIÓN FÍSICO CONTABLE DE BIENES MUEBLES EN LA CUENTA PÚBLICA CORRESPONDIENTE AL EJERCICIO 2018

DATOS GENERALES DEL BIEN			INFORMACIÓN FINANCIERA					INFORMACIÓN ADMINISTRATIVA EN INVENTARIOS			OBSERVACIONES
			POLIZA			MOVIMIENTOS			MOVIMIENTOS		
CUENTA	NUMERO DE INVENTARIO	NOMBRE DEL BIEN	TIPO Y NUMERO	FECHA	COSTO	ALTAS	BAJAS	COSTO EN EL INVENTARIO	ALTAS	BAJAS	
(3)	(4)	(5)	(6)	(7)	(8)	(9)	(10)	(11)	(12)	(13)	(14)
1243-02-01-85	CHA-2-009-219-000923	BOMBA DOSIFICADORA	D 39	2018-03-31	32,742.00	2018-04-25 11:38:33		32,742.00	2018-04-25 11:38:33		ÁREA DE AGUA POTABLE
1243-02-01-76	CHA-2-009-219-000914	BOMBA DOSIFICADORA	D 39	2018-03-31	32,742.00	2018-04-25 11:12:00		32,742.00	2018-04-25 11:12:00		ÁREA DE AGUA POTABLE
1243-02-01-63	CHA-2-009-219-000901	BOMBA DOSIFICADORA	D 39	2018-03-31	32,742.00	2018-04-25 10:24:49		32,742.00	2018-04-25 10:24:49		ÁREA DE AGUA POTABLE
1243-02-01-72	CHA-2-009-219-000910	BOMBA DOSIFICADORA	D 39	2018-03-31	32,742.00	2018-04-25 11:00:56		32,742.00	2018-04-25 11:00:56		ÁREA DE AGUA POTABLE
1243-02-01-73	CHA-2-009-219-000911	BOMBA DOSIFICADORA	D 39	2018-03-31	32,742.00	2018-04-25 11:03:11		32,742.00	2018-04-25 11:03:11		ÁREA DE AGUA POTABLE
1243-02-01-65	CHA-2-009-219-000903	BOMBA DOSIFICADORA	D 39	2018-03-31	32,742.00	2018-04-25 10:35:29		32,742.00	2018-04-25 10:35:29		ÁREA DE AGUA POTABLE
1243-02-01-78	CHA-2-009-219-000916	BOMBA DOSIFICADORA	D 39	2018-03-31	32,742.00	2018-04-25 11:19:40		32,742.00	2018-04-25 11:19:40		ÁREA DE AGUA POTABLE
1243-02-01-84	CHA-2-009-219-000922	BOMBA DOSIFICADORA	D 39	2018-03-31	32,742.00	2018-04-25 11:36:20		32,742.00	2018-04-25 11:36:20		ÁREA DE AGUA POTABLE
1243-02-01-69	CHA-2-009-219-000907	BOMBA DOSIFICADORA	D 39	2018-03-31	32,742.00	2018-04-25 10:51:25		32,742.00	2018-04-25 10:51:25		ÁREA DE AGUA POTABLE
1243-02-01-62	CHA-2-009-219-000900	BOMBA DOSIFICADORA	D 39	2018-03-31	32,742.00	2018-04-25 10:15:04		32,742.00	2018-04-25 10:15:04		ÁREA DE AGUA POTABLE
1243-02-01-77	CHA-2-009-219-000915	BOMBA DOSIFICADORA	D 39	2018-03-31	32,742.00	2018-04-25 11:15:04		32,742.00	2018-04-25 11:15:04		ÁREA DE AGUA POTABLE
					1,422,317.76						
1244-02-01-01	CHA-2-009-222-000421	CAMIONETA CON REDILAS	E 51	1994-05-07	42,544.55	2012-11-05 09:42:55		42,544.55	2012-11-05 09:42:55		ÁREA DE DRENAJE Y ALCANTARILLADO
1244-02-01-05	CHA-2000-009-222-000025	CAMIÓN AQUATECH	D 47	0000-00-00	525,933.04	2012-11-05 09:42:54		525,933.04	2012-11-05 09:42:54		ÁREA DE DRENAJE Y ALCANTARILLADO
1244-02-01-06 DONACIÓN	CHA-2000-009-C01-000021	CAMIONETA SILVERADO 3500	D 35	2009-08-31	206,990.00	2012-11-05 09:42:57		206,990.00	2012-11-05 09:42:57		CONSTRUCCIÓN
1244-02-01-04	CHA-2-009-222-000803	CAMIONETA	D 13	2015-11-15	150,689.66	2015-12-24 12:50:45		150,689.66	2015-12-24 12:50:45		ÁREA DE DRENAJE Y ALCANTARILLADO
1244-02-01-04	CHA-2000-009-C01-000034	CAMIONETA	E 224	2010-04-30	150,689.66	2012-11-05 09:42:58		150,689.66	2012-11-05 09:42:58		CONSTRUCCIÓN
1244-02-01-08 ROBADO ACTA	CHA-2000-009-A00-000036	AUTOMOVIL TSURU	E 46	2010-06-09	95,862.07	2012-11-05 09:42:57		95,862.07	2012-11-05 09:42:57		DIRECCIÓN GENERAL
1244-02-01-09	CHA-2000-009-C01-000023	CAMIONETA	E 119	2010-06-26	147,929.31	2012-11-05 09:43:00		147,929.31	2012-11-05 09:43:00		CONSTRUCCIÓN
1244-02-01-10	CHA-2-009-219-000434	CAMIONETA DOBLE CABINA	E 65	2011-01-26	170,232.76	2012-11-05 09:42:59		170,232.76	2012-11-05 09:42:59		ÁREA DE AGUA POTABLE
1244-02-01-11	CHA-2-009-C01-000432	AUTOMOVIL GOL	E 68	2011-01-22	119,237.00	2012-11-05 09:42:59		119,237.00	2012-11-05 09:42:59		CONSTRUCCIÓN

SUBDIRECTOR DE ADMON. Y TESORERÍA

LIC. JESÚS PEREZ ALBARRÁN
Firma (15)

ORGANISMO DESCENTRALIZADO
DE AGUA POTABLE ALCANTARILLADO
Y SANEAMIENTO
O.D.A.P.A.S. CHALCO
R.F.C. SAP920211-1T8

Cuenta Pública 2018
Hoja de Trabajo para la Conciliación Físico Contable de los Bienes Muebles
(Pesos)

NOMBRE DEL ENTE : ODAS 2009

HOJA DE TRABAJO PARA LA CONCILIACIÓN FÍSICO CONTABLE DE BIENES MUEBLES EN LA CUENTA PÚBLICA CORRESPONDIENTE AL EJERCICIO 2018

DATOS GENERALES DEL BIEN			INFORMACIÓN FINANCIERA					INFORMACIÓN ADMINISTRATIVA EN INVENTARIOS			OBSERVACIONES
			POLIZA			MOVIMIENTOS			MOVIMIENTOS		
CUENTA	NÚMERO DE INVENTARIO	NOMBRE DEL BIEN	TIPO Y NÚMERO	FECHA	COSTO	ALTAS	BAJAS	COSTO EN EL INVENTARIO	ALTAS	BAJAS	
(3)	(4)	(5)	(6)	(7)	(8)	(9)	(10)	(11)	(12)	(13)	(14)
1244-02-01-12	CHA-2-009-219-000549	AUTOMOVIL	D 43	2012-11-30	119,002.72	2012-12-19 16:44:17		119,002.72	2012-12-19 16:44:17		ÁREA DE AGUA POTABLE
1244-02-01-13	CHA-2-009-B03-000433	AUTOMOVIL	D 48	2012-01-31	72,758.62	2012-11-05 09:42:59		72,758.62	2012-11-05 09:42:59		COMERCIALIZACIÓN
1244-02-01-02	CHA-2-009-C01-000785	CAMIONETA	D 6	2015-07-14	160,948.28	2015-08-19 15:22:31		160,948.28	2015-08-19 15:22:31		CONSTRUCCIÓN
1244-03-01-01	CHA-2000-009-222-000055	EQUIPO HIDRONEUMATICO	D 34	2014-04-28	4,987,970.00	2014-05-29 14:02:20		4,987,970.00	2014-05-29 14:02:20		ÁREA DE DRENAJE Y ALCANTARILLADO
1244-02-01-03	CHA-2-009-A01 -000795	CAMIONETA	E 70	2015-09-30	190,086.21	2015-10-27 10:23:54		190,086.21	2015-10-27 10:23:54		SUBDIRECCIÓN GENERAL
					7,140,881.88						
1244-05-01-01	CHA-2-009-B00-000405	MOTOCICLETA	D 9	2011-08-03	15,948.28	2012-11-05 09:42:53		15,948.28	2012-11-05 09:42:53		FINANZAS Y ADMINISTRACIÓN
1244-05-01-02	CHA-2000-009-A00-000042	MOTOCICLETA	D 9	2011-08-03	15,948.28	2012-11-05 09:42:53		15,948.28	2012-11-05 09:42:53		DIRECCIÓN GENERAL
1244-06-01-01	CHA-2000-009-226-000009	MOTOCARRO	D 44	2013-02-28	24,568.10	2013-04-01 14:46:52		24,568.10	2013-04-01 14:46:52		ÁREA DE CLORACIÓN Y CALIDAD DEL AGUA
					56,464.66						
1244-04-01-07	CHA-2-009-B03-000929	BICICLETA R26V21	D 31	2018-04-30	4,137.93	2018-05-23 13:12:41		4,137.93	2018-05-23 13:12:41		COMERCIALIZACIÓN
1244-04-01-04	CHA-2000-009-B03-000926	BICICLETA R26V21	D 31	2018-04-30	4,137.93	2018-05-23 12:46:19		4,137.93	2018-05-23 12:46:19		COMERCIALIZACIÓN
1244-04-01-02	CHA-2-009-B03-000924	BICICLETA R26V21	D 31	2018-04-30	4,137.93	2018-05-23 09:57:11		4,137.93	2018-05-23 09:57:11		COMERCIALIZACIÓN
1244-04-01-09	CHA-2-009-B03-000931	BICICLETA R26V21	D 31	2018-04-30	4,137.93	2018-05-23 13:34:41		4,137.93	2018-05-23 13:34:41		COMERCIALIZACIÓN
1244-04-01-06	CHA-2-009-B03-000928	BICICLETA R26V21	D 31	2018-04-30	4,137.93	2018-05-23 13:07:46		4,137.93	2018-05-23 13:07:46		COMERCIALIZACIÓN
1244-04-01-03	CHA-2000-009-B03-000925	BICICLETA R26V21	D 31	2018-04-30	4,137.93	2018-05-23 12:43:08		4,137.93	2018-05-23 12:43:08		COMERCIALIZACIÓN
1244-04-01-05	CHA-2-009-B03-000927	BICICLETA R26V21	D 31	2018-04-30	4,137.93	2018-05-23 13:00:41		4,137.93	2018-05-23 13:00:41		COMERCIALIZACIÓN
1244-04-01-08	CHA-2-009-B03-000930	BICICLETA R26V21	D 31	2018-04-30	4,137.93	2018-05-23 13:25:13		4,137.93	2018-05-23 13:25:13		COMERCIALIZACIÓN
					33,103.44						
1246-02-01-01	CHA-2-009-214-000209	PODADORA PARA PASTO A GASOLINA	E 11	2005-05-04	3,233.93	2012-11-05 09:42:44		3,233.93	2012-11-05 09:42:44		AREA DE PATRIMONIO

SUBDIRECTOR DE ADMÓN. Y TESORERÍA

LIC. JESÚS PEREZ ALBARRÁN
Firma (15)

ORGANISMO DESCENTRALIZADO
DE AGUA POTABLE ALCANTARILLADO
Y SANEAMIENTO
O.D.A.P.A.S. CHALCO
R.F.C. SAP920211-1[illegible]

Cuenta Pública 2018
Hoja de Trabajo para la Conciliación Físico Contable de los Bienes Muebles
(Pesos)

NOMBRE DEL ENTE : ODAS 2009

HOJA DE TRABAJO PARA LA CONCILIACIÓN FÍSICO CONTABLE DE BIENES MUEBLES EN LA CUENTA PÚBLICA CORRESPONDIENTE AL EJERCICIO 2018

DATOS GENERALES DEL BIEN			INFORMACIÓN FINANCIERA					INFORMACIÓN ADMINISTRATIVA EN INVENTARIOS			
CUENTA	NÚMERO DE INVENTARIO	NOMBRE DEL BIEN	POLIZA			MOVIMIENTOS		COSTO EN EL INVENTARIO	MOVIMIENTOS		OBSERVACIONES
			TIPO Y NÚMERO	FECHA	COSTO	ALTAS	BAJAS		ALTAS	BAJAS	
(3)	(4)	(5)	(6)	(7)	(8)	(9)	(10)	(11)	(12)	(13)	(14)
1246-02-01-02	CHA-2-009-C01-000261	ESCALERA	E 32	2008-01-11	2,216.00	2012-11-05 09:42:46		2,216.00	2012-11-05 09:42:46		CONSTRUCCIÓN
1246-02-01-09	CHA-2-009-219-000263	TARRAJA DE 1/2	E 187	2008-01-31	8,800.00	2012-11-05 09:42:46		8,800.00	2012-11-05 09:42:46		ÁREA DE AGUA POTABLE
1246-02-01-03	CHA-2-009-219-000211	VT INVERTER 150 HP	E 50	2011-02-16	68,505.77	2012-11-05 09:42:44		68,505.77	2012-11-05 09:42:44		ÁREA DE AGUA POTABLE
1246-02-01-10	CHA-2-009-214-000262	ESCALERA	D 27	2011-08-31	3,254.31	2012-11-05 09:42:46		3,254.31	2012-11-05 09:42:46		ÁREA DE PATRIMONIO
1246-02-01-14	CHA-2-009-219-000622	MOTOR ELECTRICO VERTICAL	D 19	2014-01-15	116,400.00	2014-02-26 10:38:04		116,400.00	2014-02-26 10:38:04		ÁREA DE AGUA POTABLE
1246-02-01-11	CHA-2-009-214-000639	DESBROZADOR	D 17	2014-09-30	5,625.00	2014-10-21 14:50:49		5,625.00	2014-10-21 14:50:49		ÁREA DE PATRIMONIO
1246-02-01-12	CHA-2-009-219-000642	POLIPASTO DE 5 TON	E 28	2014-11-19	4,590.52	2015-01-07 13:55:45		4,590.52	2015-01-07 13:55:45		ÁREA DE AGUA POTABLE
1246-02-01-13	CHA-2-009-219-000643	POLIPASTO DE 5 TON	E 28	2014-11-19	4,590.52	2015-01-07 14:14:09		4,590.52	2015-01-07 14:14:09		ÁREA DE AGUA POTABLE
1246-02-01-05	CHA-2-009-219-000669	DESMALEZADORA A GASOLINA 33	D 5	2015-04-17	5,825.00	2015-05-21 13:06:00		5,825.00	2015-05-21 13:06:00		ÁREA DE AGUA POTABLE
1246-02-01-06	CHA-2-009-219-000671	DESMALEZADORA A GASOLINA 33	D 5	2015-04-17	5,825.00	2015-05-21 13:13:09		5,825.00	2015-05-21 13:13:09		ÁREA DE AGUA POTABLE
1246-02-01-07	CHA-2-009-219-000731	EQUIPO DE CORTE	E 53	2015-05-27	2,906.62	2015-06-26 08:24:43		2,906.62	2015-06-26 08:24:43		ÁREA DE AGUA POTABLE
1246-02-01-08	CHA-2-009-219-000888	MULTIMETRO	D 40	2017-05-31	7,180.20	2017-06-20 13:07:43		7,180.20	2017-06-20 13:07:43		ÁREA DE AGUA POTABLE
					238,960.87						
1246-04-01-01	CHA-2000-009-C01-000035	BOMBA ELÉCTRICA SUMERGIBLE DE 2	E 597	0000-00-00	2,042.72	2012-11-05 09:42:45		2,042.72	2012-11-05 09:42:45		CONSTRUCCIÓN
1246-04-01-36	CHA-2-009-219-000252	TRANSFORMADOR TRIFASICO 60 CICLOS	E 18	1995-06-05	24,000.00	2012-11-05 09:42:46		24,000.00	2012-11-05 09:42:46		ÁREA DE AGUA POTABLE
1246-04-01-37	CHA-2-009-219-000213	CABEZAL ENGRANADO	D 43	2004-09-01	76,744.96	2012-11-05 09:42:44		76,744.96	2012-11-05 09:42:44		ÁREA DE AGUA POTABLE
1246-04-01-38	CHA-2-009-219-000253	BOMBA O CUERPO DE TAZONES DE 1 PASO	E 41	2004-06-11	197,509.58	2012-11-05 09:42:46		197,509.58	2012-11-05 09:42:46		ÁREA DE AGUA POTABLE
1246-04-01-39	CHA-2-009-219-000214	CABEZAL ENGRANADO	D 17	2004-09-01	76,744.96	2012-11-05 09:42:44		76,744.96	2012-11-05 09:42:44		ÁREA DE AGUA POTABLE
1246-04-01-40	CHA-2-009-219-000215	MOTOR DE COMBUSTIBLE INTERNA	D 5	2004-08-10	121,739.13	2012-11-05 09:42:44		121,739.13	2012-11-05 09:42:44		ÁREA DE AGUA POTABLE
1246-04-01-41	CHA-2000-009-218-000078	MOTOR DE COMBUSTIBLE INTERNA	D 6	2004-08-18	121,739.13	2012-11-05 09:42:45		121,739.13	2012-11-05 09:42:45		ÁREA DE CONSTRUCCIÓN, CONTROL Y SUPERVISIÓN
1246-04-01-42	CHA-2000-009-222-000010	MALACATE	E 57	2004-10-30	150,000.00	2012-11-05 09:42:45		150,000.00	2012-11-05 09:42:45		ÁREA DE DRENAJE Y ALCANTARILLADO

SUBDIRECTOR DE ADMÓN. Y TESORERÍA

LIC. JESÚS PÉREZ ALBARRÁN
Firma (15)

ORGANISMO DESCENTRALIZADO
DE AGUA POTABLE ALCANTARILLADO
Y SANEAMIENTO
O.D.A.P.A.S. CHALCO
R.F.C. SAP920211-178

Cuenta Pública 2018
Hoja de Trabajo para la Conciliación Fisico Contable de los Bienes Muebles
(Pesos)

NOMBRE DEL ENTE : ODAS 2009

HOJA DE TRABAJO PARA LA CONCILIACIÓN FÍSICO CONTABLE DE BIENES MUEBLES EN LA CUENTA PÚBLICA CORRESPONDIENTE AL EJERCICIO 2018

DATOS GENERALES DEL BIEN			INFORMACIÓN FINANCIERA					INFORMACIÓN ADMINISTRATIVA EN INVENTARIOS			OBSERVACIONES
			POLIZA			MOVIMIENTOS			MOVIMIENTOS		
CUENTA	NUMERO DE INVENTARIO	NOMBRE DEL BIEN	TIPO Y NUMERO	FECHA	COSTO	ALTAS	BAJAS	COSTO EN EL INVENTARIO	ALTAS	BAJAS	
(3)	(4)	(5)	(6)	(7)	(8)	(9)	(10)	(11)	(12)	(13)	(14)
1246-04-01-43	CHA-2000-009-222-000033	MALACATE	E 57	2004-10-30	150,000.00	2012-11-05 09:42:45		150,000.00	2012-11-05 09:42:45		ÁREA DE DRENAJE Y ALCANTARILLADO
1246-04-01-44	CHA-2-009-219-000226	MEDIDOR PARA AGUA DE 6	E 74	2004-12-20	14,201.13	2012-11-05 09:42:45		14,201.13	2012-11-05 09:42:45		ÁREA DE AGUA POTABLE
1246-04-01-45	CHA-2000-009-222-000011	MALACATE	E 139	2005-04-22	150,000.00	2012-11-05 09:42:45		150,000.00	2012-11-05 09:42:45		ÁREA DE DRENAJE Y ALCANTARILLADO
1246-04-01-46	CHA-2000-009-222-000012	MALACATE	E 139	2005-04-22	150,000.00	2012-11-05 09:42:45		150,000.00	2012-11-05 09:42:45		ÁREA DE DRENAJE Y ALCANTARILLADO
1246-04-01-47	CHA-2000-009-222-000019	MALACATE	E 63	2005-11-09	150,000.00	2012-11-05 09:42:45		150,000.00	2012-11-05 09:42:45		ÁREA DE DRENAJE Y ALCANTARILLADO
1246-04-01-48	CHA-2000-009-222-000020	MALACATE	E 63	2005-11-09	150,000.00	2012-11-05 09:42:45		150,000.00	2012-11-05 09:42:45		ÁREA DE DRENAJE Y ALCANTARILLADO
1246-04-01-49	CHA-2000-009-222-000017	MALACATE	E 127	2005-10-31	150,000.00	2012-11-05 09:42:45		150,000.00	2012-11-05 09:42:45		ÁREA DE DRENAJE Y ALCANTARILLADO
1246-04-01-50	CHA-2000-009-222-000018	MALACATE	E 127	2005-10-31	150,000.00	2012-11-05 09:42:45		150,000.00	2012-11-05 09:42:45		ÁREA DE DRENAJE Y ALCANTARILLADO
1246-04-01-51	CHA-2000-009-222-000013	MALACATE	D 36	2005-12-31	150,000.00	2012-11-05 09:42:45		150,000.00	2012-11-05 09:42:45		ÁREA DE DRENAJE Y ALCANTARILLADO
1246-04-01-52	CHA-2000-009-222-000014	MALACATE	D 36	2005-12-31	150,000.00	2012-11-05 09:42:45		150,000.00	2012-11-05 09:42:45		ÁREA DE DRENAJE Y ALCANTARILLADO
1246-04-01-53	CHA-2-009-219-000216	BOMBA VERTICAL DE 300LPS SUMERGIBLE	E 98	2007-12-31	248,392.36	2012-11-05 09:42:44		248,392.36	2012-11-05 09:42:44		ÁREA DE AGUA POTABLE
1246-04-01-54	CHA-2-009-219-000217	MOTOR DIESEL DE 122 Hc	E 98	2007-12-31	136,885.58	2012-11-05 09:42:44		136,885.58	2012-11-05 09:42:44		ÁREA DE AGUA POTABLE
1246-04-01-55	CHA-2-009-219-000239	BOMBA SUMERGIBLE	E 78	2008-11-24	134,567.00	2012-11-05 09:42:45		134,567.00	2012-11-05 09:42:45		ÁREA DE AGUA POTABLE
1246-04-01-56	CHA-2000-009-C01-000011	CORTADORA DE CONCRETO DE 16	D 28	2010-02-28	24,960.00	2012-11-05 09:42:44		24,960.00	2012-11-05 09:42:44		CONSTRUCCIÓN
1246-04-01-57	CHA-2000-009-C01-000033	MOTOBOMBA AUTOCEBANTE CON MOTOR A GASOLINA DE 2	D 32	2010-02-28	12,918.11	2012-11-05 09:42:45		12,918.11	2012-11-05 09:42:45		CONSTRUCCIÓN
1246-04-01-58	CHA-2000-009-C01-000012	CORTADORA DE PISO	E 212	2010-04-27	25,000.00	2012-11-05 09:42:44		25,000.00	2012-11-05 09:42:44		CONSTRUCCIÓN
1246-07-01-01	CHA-2-009-B03-000003	PROYECTOR	E 52	2010-06-14	8,620.69	2012-11-05 09:42:34		8,620.69	2012-11-05 09:42:34		COMERCIALIZACIÓN
1246-04-01-59	CHA-2-009-222-000222	MOTOBOMBA DE 4	D 32	2011-01-31	15,086.21	2012-11-05 09:42:44		15,086.21	2012-11-05 09:42:44		ÁREA DE DRENAJE Y ALCANTARILLADO
1246-08-01-01	CHA-2-009-213-000110	CÁMARA DIGITAL	D 52	2011-04-30	2,700.00	2012-11-05 09:42:39		2,700.00	2012-11-05 09:42:39		ÁREA DE ADQUISICIONES
1246-09-01-01	CHA-2-009-224-000407	NIVEL AUTOMÁTICO	D 12	2011-04-13	3,720.00	2012-11-05 09:42:53		3,720.00	2012-11-05 09:42:53		ÁREA DE FACTIBILIDADES

SUBDIRECTOR DE ADMÓN. Y TESORERÍA

LIC. JESUS PEREZ ALBARRÁN
Firma (15)

O.D.A.P.A.S. CHALCO
R.F.C. SAP920211-178
Y SANEAMIENTO
DE AGUA POTABLE ALCANTARILLADO
ORGANISMO DESCENTRALIZADO

Cuenta Pública 2018
Hoja de Trabajo para la Conciliación Físico Contable de los Bienes Muebles
(Pesos)

NOMBRE DEL ENTE : ODAS 2009

HOJA DE TRABAJO PARA LA CONCILIACIÓN FÍSICO CONTABLE DE BIENES MUEBLES EN LA CUENTA PÚBLICA CORRESPONDIENTE AL EJERCICIO 2018

DATOS GENERALES DEL BIEN			INFORMACIÓN FINANCIERA					INFORMACIÓN ADMINISTRATIVA EN INVENTARIOS			OBSERVACIONES
			POLIZA			MOVIMIENTOS			MOVIMIENTOS		
CUENTA	NÚMERO DE INVENTARIO	NOMBRE DEL BIEN	TIPO Y NUMERO	FECHA	COSTO	ALTAS	BAJAS	COSTO EN EL INVENTARIO	ALTAS	BAJAS	
(3)	(4)	(5)	(6)	(7)	(8)	(9)	(10)	(11)	(12)	(13)	(14)
1246-08-01-09	CHA-2000-009-B03-000006	CÁMARA DIGITAL	D 44	2011-05-31	2,700.00	2012-11-05 09:42:39		2,700.00	2012-11-05 09:42:39		COMERCIALIZACIÓN
1246-08-01-02	CHA-2-009-B03-000107	CAMARA	E 58	2012-07-27	2,900.00	2012-11-05 09:42:38		2,900.00	2012-11-05 09:42:38		COMERCIALIZACIÓN
1246-04-01-60	CHA-2-009-219-000567	BOMBA SUMERGIBLE	E 5	2013-03-04	114,774.00	2013-04-22 10:44:35		114,774.00	2013-04-22 10:44:35		ÁREA DE AGUA POTABLE
1246-04-01-61	CHA-2-009-219-000562	BOMBA SUMERGIBLE	E 83	2013-02-21	86,817.00	2013-04-02 11:43:58		86,817.00	2013-04-02 11:43:58		ÁREA DE AGUA POTABLE
1246-04-01-62	CHA-2-009-219-000574	BOMBA SUMERGIBLE	D 39	2013-04-30	266,505.00	2013-05-20 14:08:36		266,505.00	2013-05-20 14:08:36		ÁREA DE AGUA POTABLE
1246-04-01-63	CHA-2000-009-222-000044	DRAGA 35	E 86	2013-06-13	6,150.00	2013-07-19 13:22:19		6,150.00	2013-07-19 13:22:19		ÁREA DE DRENAJE Y ALCANTARILLADO
1246-04-01-64	CHA-2000-009-222-000047	DRAGA 35	E 86	2013-06-13	6,150.00	2013-07-19 13:20:12		6,150.00	2013-07-19 13:20:12		ÁREA DE DRENAJE Y ALCANTARILLADO
1246-04-01-65	CHA-2000-009-222-000045	DRAGA DE 45	E 47	2013-06-01	8,750.00	2013-07-19 13:30:09		8,750.00	2013-07-19 13:30:09		ÁREA DE DRENAJE Y ALCANTARILLADO
1246-04-01-66	CHA-2000-009-222-000046	DRAGA DE 45	E 47	2013-06-01	8,750.00	2013-07-19 13:32:04		8,750.00	2013-07-19 13:32:04		ÁREA DE DRENAJE Y ALCANTARILLADO
1246-04-01-67	CHA-2-009-219-000576	MOTOR	D 58	2013-05-31	78,098.00	2013-07-16 09:43:55		78,098.00	2013-07-16 09:43:55		ÁREA DE AGUA POTABLE
1246-04-01-69	CHA-2-009-219-000579	POLIPASTO DE 3 TON	E 80	2013-06-13	2,902.50	2013-07-19 11:52:29		2,902.50	2013-07-19 11:52:29		ÁREA DE AGUA POTABLE
1246-04-01-68	CHA-2-009-219-000578	POLIPASTO DE 3 TON	E 80	2013-06-13	2,902.50	2013-07-19 11:49:36		2,902.50	2013-07-19 11:49:36		ÁREA DE AGUA POTABLE
1246-04-01-70	CHA-2-009-219-000589	HIDROLAVADORA	E 88	2013-07-24	3,897.60	2013-08-21 12:56:29		3,897.60	2013-08-21 12:56:29		ÁREA DE AGUA POTABLE
1246-04-01-71	CHA-2-009-219-000596	MAQUINA DE SOLDAR	D 42	2013-07-31	22,129.25	2013-08-21 13:43:06		22,129.25	2013-08-21 13:43:06		ÁREA DE AGUA POTABLE
1246-04-01-72	CHA-2000-009-222-000048	DRAGA 35	D 51	2013-07-31	6,150.00	2013-08-21 12:46:20		6,150.00	2013-08-21 12:46:20		ÁREA DE DRENAJE Y ALCANTARILLADO
1246-04-01-73	CHA-2000-009-222-000049	DRAGA DE 45	D 51	2013-07-31	8,750.00	2013-08-21 12:48:10		8,750.00	2013-08-21 12:48:10		ÁREA DE DRENAJE Y ALCANTARILLADO
1246-04-01-75	CHA-2-009-219-000594	POLIPASTO DE 3 TON	D 54	2013-07-31	2,581.00	2013-08-21 13:29:18		2,581.00	2013-08-21 13:29:18		ÁREA DE AGUA POTABLE
1246-04-01-74	CHA-2-009-219-000593	POLIPASTO DE 3 TON	D 54	2013-07-31	2,581.00	2013-08-21 13:27:16		2,581.00	2013-08-21 13:27:16		ÁREA DE AGUA POTABLE
1246-04-01-76	CHA-2000-009-222-000050	BOMBA AUTOCEBANTE 4	E 68	2013-08-31	566,176.00	2013-09-17 10:48:29		566,176.00	2013-09-17 10:48:29		ÁREA DE DRENAJE Y ALCANTARILLADO
1246-04-01-77	CHA-2000-009-222-000051	BOMBA AUTOCEBANTE 4	E 68	2013-08-31	566,176.00	2013-09-17 10:51:00		566,176.00	2013-09-17 10:51:00		ÁREA DE DRENAJE Y ALCANTARILLADO

SUBDIRECTOR DE ADMÓN. Y TESORERÍA

LIC. JESÚS PÉREZ ALBARRÁN
Firma (15)

ORGANISMO DESCENTRALIZADO DE AGUA POTABLE ALCANTARILLADO Y SANEAMIENTO
O.D.A.P.A.S. CHALCO
R.F.C. SAP920211-178

Cuenta Pública 2018
Hoja de Trabajo para la Conciliación Físico Contable de los Bienes Muebles
(Pesos)

NOMBRE DEL ENTE : ODAS 2009

HOJA DE TRABAJO PARA LA CONCILIACIÓN FÍSICO CONTABLE DE BIENES MUEBLES EN LA CUENTA PÚBLICA CORRESPONDIENTE AL EJERCICIO 2018

DATOS GENERALES DEL BIEN			INFORMACIÓN FINANCIERA					INFORMACIÓN ADMINISTRATIVA EN INVENTARIOS			OBSERVACIONES
CUENTA	NÚMERO DE INVENTARIO	NOMBRE DEL BIEN	FOLIO			MOVIMIENTOS		COSTO EN EL INVENTARIO	MOVIMIENTOS		
			TIPO Y NÚMERO	FECHA	COSTO	ALTAS	BAJAS		ALTAS	BAJAS	
(3)	(4)	(5)	(6)	(7)	(8)	(9)	(10)	(11)	(12)	(13)	(14)
1246-04-01-78	CHA-2-009-219-000614	PLANTA DE SOLDAR	D 61	2013-08-31	12,487.50	2013-09-18 10:25:43		12,487.50	2013-09-18 10:25:43		ÁREA DE AGUA POTABLE
1246-04-01-79	CHA-2-009-219-000616	MACROMEDIDOR	D 32	2013-09-26	39,217.00	2013-10-22 16:14:49		39,217.00	2013-10-22 16:14:49		ÁREA DE AGUA POTABLE
1246-04-01-81	CHA-2000-009-222-000053	DRAGA 20	D 39	2013-11-21	2,680.00	2013-12-18 08:16:32		2,680.00	2013-12-18 08:16:32		ÁREA DE DRENAJE Y ALCANTARILLADO
1246-04-01-80	CHA-2000-009-222-000052	DRAGA 20	D 39	2013-11-30	2,680.00	2013-12-18 08:14:08		2,680.00	2013-12-18 08:14:08		ÁREA DE DRENAJE Y ALCANTARILLADO
1246-04-01-02	CHA-2-009-219-000633	ELECTROBOMBA SUMERGIBLE DE 4	D 26	2014-04-28	134,662.00	2014-05-29 14:12:14		134,662.00	2014-05-29 14:12:14		ÁREA DE AGUA POTABLE
1246-04-01-08	CHA-2-009-C01-000826	CORTADORA DE CONCRETO	E 67	2015-11-03	24,137.93	2015-12-30 18:51:59		24,137.93	2015-12-30 18:51:59		CONSTRUCCIÓN
1246-04-01-12	CHA-2-009-219-000673	BOMBA SUMERGIBLE	D 19	2015-04-30	278,592.00	2015-05-25 10:59:31		278,592.00	2015-05-25 10:59:31		ÁREA DE AGUA POTABLE
1246-04-01-84	CHA-2-009-219-000714	MEDIDOR ELECTROMAGNETICO	E 14	2015-05-07	47,616.04	2015-06-24 09:30:02		47,616.04	2015-06-24 09:30:02		ÁREA DE AGUA POTABLE
1246-04-01-88	CHA-2-009-219-000718	MEDIDOR ELECTROMAGNETICO	E 14	2015-05-07	47,616.04	2015-06-24 09:40:46		47,616.04	2015-06-24 09:40:46		ÁREA DE AGUA POTABLE
1246-04-01-82	CHA-2-009-219-000712	MEDIDOR ELECTROMAGNETICO	E 14	2015-05-07	47,616.04	2015-06-24 09:24:11		47,616.04	2015-06-24 09:24:11		ÁREA DE AGUA POTABLE
1246-04-01-05	CHA-2-009-219-000711	MEDIDOR ELECTROMAGNETICO	E 14	2015-05-07	47,616.04	2015-06-24 09:17:31		47,616.04	2015-06-24 09:17:31		ÁREA DE AGUA POTABLE
1246-04-01-66	CHA-2-009-219-000716	MEDIDOR ELECTROMAGNETICO	E 14	2015-05-07	47,616.04	2015-06-24 09:35:47		47,616.04	2015-06-24 09:35:47		ÁREA DE AGUA POTABLE
1246-04-01-85	CHA-2-009-219-000715	MEDIDOR ELECTROMAGNETICO	E 14	2015-05-07	47,616.04	2015-06-24 09:33:52		47,616.04	2015-06-24 09:33:52		ÁREA DE AGUA POTABLE
1246-04-01-83	CHA-2-009-219-000713	MEDIDOR ELECTROMAGNETICO	E 14	2015-05-07	47,616.04	2015-06-24 09:27:57		47,616.04	2015-06-24 09:27:57		ÁREA DE AGUA POTABLE
1246-04-01-04	CHA-2-009-219-000710	MEDIDOR ULTRASONICO	E 13	2015-05-07	120,000.00	2015-06-24 09:13:27		120,000.00	2015-06-24 09:13:27		ÁREA DE AGUA POTABLE
1246-04-01-87	CHA-2-009-219-000717	MEDIDOR ELECTROMAGNETICO	E 14	2015-05-07	47,616.04	2015-06-24 09:38:17		47,616.04	2015-06-24 09:38:17		ÁREA DE AGUA POTABLE
1246-04-01-15	CHA-2-009-219-000877	POLIPASTO DE 2 TON	D 124	2015-12-31	3,950.00	2016-01-30 12:18:06		3,950.00	2016-01-30 12:18:06		ÁREA DE AGUA POTABLE
1246-04-01-14	CHA-2-009-222-000798	BOMBA SUMERGIBLE 1 1/2 HP	E 52	2015-10-27	3,375.00	2015-11-26 15:07:03		3,375.00	2015-11-26 15:07:03		ÁREA DE DRENAJE Y ALCANTARILLADO
1246-04-01-13	CHA-2-009-222-000797	BOMBA SUMERGIBLE 1 1/2 HP	E 52	2015-10-27	3,375.00	2015-11-26 14:52:44		3,375.00	2015-11-26 14:52:44		ÁREA DE DRENAJE Y ALCANTARILLADO
1246-08-01-06	CHA-2-009-C01-000788	CAMARA	D 5	2015-07-14	3,160.27	2015-08-19 18:00:57		3,160.27	2015-08-19 18:00:57		CONSTRUCCIÓN

SUBDIRECTOR DE ADMÓN. Y TESORERÍA

LIC. JESÚS PÉREZ ALBARRÁN
Firma (15)

ORGANISMO DESCENTRALIZADO DE AGUA POTABLE ALCANTARILLADO Y SANEAMIENTO
O.D.A.P.A.S. CHALCO
R.F.C. SAP920211-173

ODAPAS

Cuenta Pública 2018
Hoja de Trabajo para la Conciliación Físico Contable de los Bienes Muebles
(Pesos)

NOMBRE DEL ENTE : ODAS 2009

HOJA DE TRABAJO PARA LA CONCILIACIÓN FÍSICO CONTABLE DE BIENES MUEBLES EN LA CUENTA PÚBLICA CORRESPONDIENTE AL EJERCICIO 2018

DATOS GENERALES DEL BIEN			INFORMACIÓN FINANCIERA					INFORMACIÓN ADMINISTRATIVA EN INVENTARIOS			
			FOLIO			MOVIMIENTOS			MOVIMIENTOS		
CUENTA	NUMERO DE INVENTARIO	NOMBRE DEL BIEN	TIPO Y NUMERO	FECHA	COSTO	ALTAS	BAJAS	COSTO EN EL INVENTARIO	ALTAS	BAJAS	OBSERVACIONES
(3)	(4)	(5)	(6)	(7)	(8)	(9)	(10)	(11)	(12)	(13)	(14)
1246-08-01-08	CHA-2-009-B03-000790	CAMARA	D 5	2015-07-14	3,160.27	2015-08-19 18:07:29		3,160.27	2015-08-19 18:07:29		COMERCIALIZACIÓN
1246-08-01-05	CHA-2-009-B00-000789	CAMARA	D 5	2015-07-14	3,160.27	2015-08-19 18:01:00		3,160.27	2015-08-19 18:01:00		FINANZAS Y ADMINISTRACIÓN
1246-08-01-07	CHA-2-009-G00-000791	CAMARA	D 5	2015-07-14	3,160.27	2015-08-19 18:07:32		3,160 27	2015-08-19 18:07:32		CONTRALORÍA INTERNA
1246-04-01-06	CHA-2-009-B03-000793	EQUIPO PARA PRUEBAS	E 2	2015-08-04	23,350.00	2015-09-17 11:22:55		23,350 00	2015-09-17 11:22:55		COMERCIALIZACIÓN
1246-04-01-09	CHA-2-009-219-000825	COMPRESOR LUBRICADO 2.5 HP	D 12	2015-11-15	6,325.00	2015-12-28 11:59:17		6,325 00	2015-12-28 11:59:17		ÁREA DE AGUA POTABLE
1246-04-01-20	CHA-2-009-219-000806	MEDIDOR ELECTROMAGNETICO	D 68	2015-11-30	47,616.04	2015-12-26 11:50:37		47,616 04	2015-12-26 11:50:37		ÁREA DE AGUA POTABLE
1246-04-01-23	CHA-2-009-219-000811	MEDIDOR ELECTROMAGNETICO	D 68	2015-11-30	47,616.04	2015-12-26 12:08:37		47,616 04	2015-12-26 12:08:37		ÁREA DE AGUA POTABLE
1246-04-01-16	CHA-2-009-219-000812	MEDIDOR ELECTROMAGNETICO	D 68	2015-11-30	47,616.04	2015-12-26 12:10:52		47,616.04	2015-12-26 12:10:52		ÁREA DE AGUA POTABLE
1246-04-01-26	CHA-2-009-219-000815	MEDIDOR ELECTROMAGNETICO	D 68	2015-11-30	42,854.44	2015-12-26 12:28:46		42,854.44	2015-12-26 12:28:46		ÁREA DE AGUA POTABLE
1246-04-01-24	CHA-2-009-219-000810	MEDIDOR ELECTROMAGNETICO	D 68	2015-11-30	47,616.04	2015-12-26 12:04:18		47,616.04	2015-12-26 12:04:18		ÁREA DE AGUA POTABLE
1246-04-01-28	CHA-2-009-219-000819	MEDIDOR ELECTROMAGNETICO	D 68	2015-11-30	42,854.44	2015-12-26 12:39:46		42,854.44	2015-12-26 12:39:46		ÁREA DE AGUA POTABLE
1246-04-01-19	CHA-2-009-219-000813	MEDIDOR ELECTROMAGNETICO	D 68	2015-11-30	47,616.04	2015-12-26 12:13:07		47,616.04	2015-12-26 12:13:07		ÁREA DE AGUA POTABLE
1246-04-01-27	CHA-2-009-219-000817	MEDIDOR ELECTROMAGNETICO	D 68	2015-11-30	42,854.44	2015-12-26 12:34:51		42,854.44	2015-12-26 12:34:51		ÁREA DE AGUA POTABLE
1246-04-01-34	CHA-2-009-219-000823	MEDIDOR ELECTROMAGNETICO	D 68	2015-11-30	42,854.44	2015-12-26 12:51:12		42,854.44	2015-12-26 12:51:12		ÁREA DE AGUA POTABLE
1246-04-01-18	CHA-2-009-219-000809	MEDIDOR ELECTROMAGNETICO	D 68	2015-11-30	47,616.04	2015-12-26 12:01:11		47,616.04	2015-12-26 12:01:11		ÁREA DE AGUA POTABLE
1246-04-01-33	CHA-2-009-219-000820	MEDIDOR ELECTROMAGNETICO	D 68	2015-11-30	42,854.44	2015-12-26 12:42:25		42,854.44	2015-12-26 12:42:25		ÁREA DE AGUA POTABLE
1246-04-01-22	CHA-2-009-219-000804	MEDIDOR ELECTROMAGNETICO	D 68	2015-11-30	47,616.04	2015-12-26 11:39:28		47,616.04	2015-12-26 11:39:28		ÁREA DE AGUA POTABLE
1246-04-01-31	CHA-2-009-219-000818	MEDIDOR ELECTROMAGNETICO	D 68	2015-11-30	42,854.44	2015-12-26 12:37:15		42,854.44	2015-12-26 12:37:15		ÁREA DE AGUA POTABLE
1246-04-01-25	CHA-2-009-219-000816	MEDIDOR ELECTROMAGNETICO	D 68	2015-11-30	42,854.44	2015-12-26 12:31:12		42,854.44	2015-12-26 12:31:12		ÁREA DE AGUA POTABLE
1246-04-01-29	CHA-2-009-219-000822	MEDIDOR ELECTROMAGNETICO	D 68	2015-11-30	42,854.44	2015-12-26 12:49:03		42,854.44	2015-12-26 12:49:03		ÁREA DE AGUA POTABLE

SUBDIRECTOR DE ADMÓN. Y TESORERÍA

LIC. JESÚS PEREZ ALBARRÁN
Firma (15)

ORGANISMO DESCENTRALIZADO
DE AGUA POTABLE ALCANTARILLADO
Y SANEAMIENTO
O.D.A.P.A.S. CHALCO
R.F.C. SAP920211-178

Cuenta Pública 2018
Hoja de Trabajo para la Conciliación Físico Contable de los Bienes Muebles
(Pesos)

NOMBRE DEL ENTE : ODAS 2009

HOJA DE TRABAJO PARA LA CONCILIACIÓN FÍSICO CONTABLE DE BIENES MUEBLES EN LA CUENTA PÚBLICA CORRESPONDIENTE AL EJERCICIO 2018

DATOS GENERALES DEL BIEN			INFORMACIÓN FINANCIERA					INFORMACIÓN ADMINISTRATIVA EN INVENTARIOS			
			POLIZA			MOVIMIENTOS			MOVIMIENTOS		
CUENTA	NÚMERO DE INVENTARIO	NOMBRE DEL BIEN	TIPO Y NUM PRO	FECHA	COSTO	ALTAS	BAJAS	COSTO EN EL INVENTARIO	ALTAS	BAJAS	OBSERVACIONES
(3)	(4)	(5)	(6)	(7)	(8)	(9)	(10)	(11)	(12)	(13)	(14)
1246-04-01-21	CHA-2-009-219-000805	MEDIDOR ELECTROMAGNETICO	D 68	2015-11-30	47,616.04	2015-12-26 11:48:00		47,616.04	2015-12-26 11:48:00		ÁREA DE AGUA POTABLE
1246-04-01-10	CHA-2-009-219-000808	MEDIDOR ELECTROMAGNETICO	D 68	2015-11-30	47,616.04	2015-12-26 11:58:54		47,616.04	2015-12-26 11:58:54		ÁREA DE AGUA POTABLE
1246-04-01-32	CHA-2-009-219-000814	MEDIDOR ELECTROMAGNETICO	D 68	2015-11-30	42,854.44	2015-12-26 12:26:11		42,854.44	2015-12-26 12:26:11		ÁREA DE AGUA POTABLE
1246-04-01-30	CHA-2-009-219-000821	MEDIDOR ELECTROMAGNETICO	D 68	2015-11-30	42,854.44	2015-12-26 12:47:07		42,854.44	2015-12-26 12:47:07		ÁREA DE AGUA POTABLE
1246-04-01-17	CHA-2-009-219-000807	MEDIDOR ELECTROMAGNETICO	D 68	2015-11-30	47,616.04	2015-12-26 11:55:47		47,616.04	2015-12-26 11:55:47		ÁREA DE AGUA POTABLE
1246-04-01-11	CHA-2-009-219-000864	ARRANCADOR TERMOMAGNETICO	D 57	2015-12-31	130,000.00	2016-01-18 16:17:05		130,000.00	2016-01-18 16:17:05		ÁREA DE AGUA POTABLE
1246-04-01-35	CHA-2-009-219-000887	GRASERA BOMBA INYECTORA DE 24 KG	D 40	2017-05-31	6,411.56	2017-06-20 12:59:52		6,411.56	2017-06-20 12:59:52		ÁREA DE AGUA POTABLE
1246-04-01-89	CHA-2-009-219-000894	MOTOBOMBA DE GASOLINA 3" 6.5 HP	D 34	2017-10-31	7,140.11	2017-11-27 15:28:10		7,140.11	2017-11-27 15:28:10		ÁREA DE AGUA POTABLE
1246-04-01-90	CHA-2-009-219-000895	MOTOBOMBA DE GASOLINA 3" 6.5 HP	D 34	2017-10-31	7,140.11	2017-11-27 15:32:31		7,140.11	2017-11-27 15:32:31		ÁREA DE AGUA POTABLE
					6,617,248.82						
1246-10-01-01	CHA-2000-009-226-000005	PLANTA PURIFICADORA	D 7	2012-11-01	78,550.00	2012-11-05 09:42:53		78,550.00	2012-11-05 09:42:53		ÁREA DE CLORACIÓN Y CALIDAD DEL AGUA
					78,550.00						
1246-06-01-02	CHA-2-009-219-000586	RADIO PORTATIL	E 69	0000-00-00	1,990.14	2013-07-24 11:12:19		1,990.14	2013-07-24 11:12:19		ÁREA DE AGUA POTABLE
1246-06-01-01	CHA-2-009-219-000585	RADIO BASE	E 69	0000-00-00	2,837.00	2013-07-24 11:09:57		2,837.00	2013-07-24 11:09:57		ÁREA DE AGUA POTABLE
1246-06-01-03	CHA-2000-009-222-000003	RADIO TRANSMISOR MÓVIL	E 91	1993-03-16	1,858.58	2012-11-05 09:42:40		1,858.58	2012-11-05 09:42:40		ÁREA DE DRENAJE Y ALCANTARILLADO
1246-06-01-04	CHA-2-009-219-000170	RADIO TRANSMISOR BASE	E 124	1994-05-19	2,555.00	2012-11-05 09:42:42		2,555.00	2012-11-05 09:42:42		ÁREA DE AGUA POTABLE
1246-06-01-06	CHA-2000-009-222-000032	RADIO	E 119	1994-07-20	1,905.00	2012-11-07 09:03:25		1,905.00	2012-11-07 09:03:25		ÁREA DE DRENAJE Y ALCANTARILLADO
1246-06-01-05	CHA-2-009-219-000151	RADIO TRANSMISOR PORTÁTIL	E 119	1994-07-22	1,630.00	2012-11-05 09:42:41		1,630.00	2012-11-05 09:42:41		ÁREA DE AGUA POTABLE
1246-06-01-07	CHA-2-009-219-000137	RADIO TRANSMISOR PORTÁTIL	E 83	1995-08-17	2,400.00	2012-11-05 09:42:41		2,400.00	2012-11-05 09:42:41		ÁREA DE AGUA POTABLE
1246-06-01-09	CHA-2000-009-C01-000004	RADIO TRANSMISOR PORTÁTIL	E 63	2001-05-21	2,954.60	2012-11-05 09:42:39		2,954.60	2012-11-05 09:42:39		CONSTRUCCIÓN
1246-06-01-08	CHA-2-009-219-000171	RADIO TRANSMISOR PORTÁTIL	E 63	2001-05-21	2,954.60	2012-11-05 09:42:42		2,954.60	2012-11-05 09:42:42		ÁREA DE AGUA POTABLE

SUBDIRECTOR DE ADMÓN. Y TESORERÍA

LIC. JESÚS PÉREZ ALBARRÁN
Firma (15)

ORGANISMO DESCENTRALIZADO
DE AGUA POTABLE ALCANTARILLADO
Y SANEAMIENTO
O.D.A.P.A.S. CHALCO
R.F.C. SAP920211-178

Cuenta Pública 2018
Hoja de Trabajo para la Conciliación Físico Contable de los Bienes Muebles
(Pesos)

ODAPAS

NOMBRE DEL ENTE : ODAS 2009

HOJA DE TRABAJO PARA LA CONCILIACIÓN FÍSICO CONTABLE DE BIENES MUEBLES EN LA CUENTA PÚBLICA CORRESPONDIENTE AL EJERCICIO 2018

DATOS GENERALES DEL BIEN			INFORMACIÓN FINANCIERA					INFORMACIÓN ADMINISTRATIVA EN INVENTARIOS			OBSERVACIONES
CUENTA	NÚMERO DE INVENTARIO	NOMBRE DEL BIEN	POLIZA			MOVIMIENTOS		COSTO EN EL INVENTARIO	MOVIMIENTOS		
			TIPO Y NÚMERO	FECHA	COSTO	ALTAS	BAJAS		ALTAS	BAJAS	
(3)	(4)	(5)	(6)	(7)	(8)	(9)	(10)	(11)	(12)	(13)	(14)
1246-06-01-10	CHA-2-009-219-000129	RADIO TRANSMISOR PORTÁTIL	E 63	2001-05-21	2,954.60	2012-11-05 09:42:40		2,954.60	2012-11-05 09:42:40		ÁREA DE AGUA POTABLE
1246-06-01-11	CHA-2-009-214-000142	RADIO TRANSMISOR PORTÁTIL	E 54	2003-01-06	4,850.00	2012-11-05 09:42:41		4,850.00	2012-11-05 09:42:41		ÁREA DE PATRIMONIO
1246-06-01-12	CHA-2-009-219-000119	RADIO TRANSMISOR PORTÁTIL	E 123	2004-01-28	4,800.00	2012-11-05 09:42:39		4,800.00	2012-11-05 09:42:39		ÁREA DE AGUA POTABLE
1246-06-01-14	CHA-2000-009-C01-000030	RADIO TRANSMISOR PORTÁTIL	E 106	2004-11-18	4,950.00	2012-11-05 09:42:40		4,950.00	2012-11-05 09:42:40		CONSTRUCCIÓN
1246-06-01-13	CHA-2000-009-C01-000026	RADIO TRANSMISOR BASE	E 106	2004-11-18	7,590.00	2012-11-05 09:42:42		7,590.00	2012-11-05 09:42:42		CONSTRUCCIÓN
1246-06-01-15	CHA-2-009-219-000122	RADIO TRANSMISOR PORTÁTIL	D 10	2006-11-06	2,195.85	2012-11-05 09:42:39		2,195.85	2012-11-05 09:42:39		ÁREA DE AGUA POTABLE
1246-06-01-16	CHA-2-009-219-000156	RADIO TRANSMISOR PORTÁTIL	E 3	2006-02-01	3,402.67	2012-11-05 09:42:41		3,402.67	2012-11-05 09:42:41		ÁREA DE AGUA POTABLE
1246-06-01-17	CHA-2-009-219-000172	RADIO TRANSMISOR PORTÁTIL	E 20	2006-08-07	2,189.87	2012-11-05 09:42:42		2,189.87	2012-11-05 09:42:42		ÁREA DE AGUA POTABLE
1246-06-01-18	CHA-2-009-219-000164	FUENTE DE ALIMENTACIÓN PARA EQUIPO DE RADIO COMUNICACIÓN BASE	E 33	2008-01-11	1,827.00	2012-11-05 09:42:42		1,827.00	2012-11-05 09:42:42		ÁREA DE AGUA POTABLE
1246-06-01-19	CHA-2-009-219-000123	RADIO TRANSMISOR PORTÁTIL	E 33	2008-01-11	4,485.00	2012-11-05 09:42:39		4,485.00	2012-11-05 09:42:39		ÁREA DE AGUA POTABLE
1246-06-01-22	CHA-2-009-219-000143	RADIO TRANSMISOR PORTÁTIL	E 124	2008-07-25	4,312.00	2012-11-05 09:42:41		4,312.00	2012-11-05 09:42:41		ÁREA DE AGUA POTABLE
1246-06-01-21	CHA-2-009-219-000141	RADIO TRANSMISOR PORTÁTIL	E 124	2008-07-29	4,312.00	2012-11-05 09:42:41		4,312.00	2012-11-05 09:42:41		ÁREA DE AGUA POTABLE
1246-06-01-20	CHA-2-009-219-000136	RADIO TRANSMISOR PORTÁTIL	E 124	2008-07-29	4,312.00	2012-11-05 09:42:41		4,312.00	2012-11-05 09:42:41		ÁREA DE AGUA POTABLE
1246-06-01-25	CHA-2-009-219-000161	RADIO TRANSMISOR PORTÁTIL	E 124	2008-07-29	4,312.00	2012-11-05 09:42:41		4,312.00	2012-11-05 09:42:41		ÁREA DE AGUA POTABLE
1246-06-01-23	CHA-2-009-219-000144	RADIO TRANSMISOR PORTÁTIL	E 124	2008-08-25	4,312.00	2012-11-05 09:42:41		4,312.00	2012-11-05 09:42:41		ÁREA DE AGUA POTABLE
1246-06-01-24	CHA-2-009-219-000145	RADIO TRANSMISOR PORTÁTIL	E 124	2010-02-27	4,312.00	2012-11-05 09:42:41		4,312.00	2012-11-05 09:42:41		ÁREA DE AGUA POTABLE
1246-06-01-26	CHA-2-009-C01-000135	RADIO TRANSMISOR PORTÁTIL	E 88	2008-11-27	4,312.00	2012-11-05 09:42:40		4,312.00	2012-11-05 09:42:40		CONSTRUCCIÓN
1246-06-01-27	CHA-2-009-219-000124	RADIO TRANSMISOR PORTÁTIL	D 68	2008-12-11	4,312.00	2012-11-05 09:42:40		4,312.00	2012-11-05 09:42:40		ÁREA DE AGUA POTABLE
1246-06-01-28	CHA-2000-009-C01-000031	RADIO TRANSMISOR PORTÁTIL	D 68	2008-12-31	4,312.00	2012-11-05 09:42:41		4,312.00	2012-11-05 09:42:41		CONSTRUCCIÓN
1246-06-01-29	CHA-2-009-219-000155	RADIO TRANSMISOR BASE	D 71	2009-06-30	5,600.00	2012-11-05 09:42:41		5,600.00	2012-11-05 09:42:41		ÁREA DE AGUA POTABLE

SUBDIRECTOR DE ADMON. Y TESORERÍA

LIC. JESÚS PÉREZ ALBARRÁN
(Firma (15)

ORGANISMO DESCENTRALIZADO
DE AGUA POTABLE ALCANTARILLADO
Y SANEAMIENTO
O.D.A.P.A.S. CHALCO
R.F.C. SAP920211-178

ODAPAS

Cuenta Pública 2018
Hoja de Trabajo para la Conciliación Físico Contable de los Bienes Muebles
(Pesos)

NOMBRE DEL ENTE : ODAS 2009

HOJA DE TRABAJO PARA LA CONCILIACIÓN FÍSICO CONTABLE DE BIENES MUEBLES EN LA CUENTA PÚBLICA CORRESPONDIENTE AL EJERCICIO 2018

DATOS GENERALES DEL BIEN			INFORMACIÓN FINANCIERA					INFORMACIÓN ADMINISTRATIVA EN INVENTARIOS			
CUENTA	NÚMERO DE INVENTARIO	NOMBRE DEL BIEN	FACTURA			MOVIMIENTOS		COSTO EN EL INVENTARIO	MOVIMIENTOS		OBSERVACIONES
			TIPO Y NÚMERO	FECHA	COSTO	ALTAS	BAJAS		ALTAS	BAJAS	
(3)	(4)	(5)	(6)	(7)	(8)	(9)	(10)	(11)	(12)	(13)	(14)
1246-06-01-33	CHA-2-009-224-000149	RADIO TRANSMISOR PORTÁTIL	D 25	2010-02-27	4,000.00	2012-11-05 09:42:41		4,000.00	2012-11-05 09:42:41		ÁREA DE FACTIBILIDADES
1246-06-01-32	CHA-2-009-219-000169	RADIO TRANSMISOR PORTÁTIL	D 25	2010-02-27	4,000.00	2012-11-05 09:42:42		4,000.00	2012-11-05 09:42:42		ÁREA DE AGUA POTABLE
1246-06-01-30	CHA-2-009-219-000147	RADIO TRANSMISOR PORTÁTIL	D 25	2010-02-27	4,000.00	2012-11-05 09:42:41		4,000.00	2012-11-05 09:42:41		ÁREA DE AGUA POTABLE
1246-06-01-31	CHA-2-009-219-000152	RADIO TRANSMISOR PORTÁTIL	D 25	2010-02-27	4,000.00	2012-11-05 09:42:41		4,000.00	2012-11-05 09:42:41		ÁREA DE AGUA POTABLE
1246-06-01-34	CHA-2000-009-C01-000007	RADIO TRANSMISOR PORTÁTIL	D 25	2010-02-28	4,000.00	2012-11-05 09:42:40		4,000.00	2012-11-05 09:42:40		CONSTRUCCIÓN
1246-06-01-35	CHA-2-009-219-000118	RADIO PORTATIL	D 44	2010-07-31	5,000.00	2012-11-05 09:42:39		5,000.00	2012-11-05 09:42:39		ÁREA DE AGUA POTABLE
1246-06-01-36	CHA-2000-009-222-000005	RADIO PORTATIL	D 44	2010-07-31	6,500.00	2012-11-05 09:42:42		6,500.00	2012-11-05 09:42:42		ÁREA DE DRENAJE Y ALCANTARILLADO
1246-06-01-37	CHA-2-009-219-000165	ANTENA	D 52	2011-12-30	4,849.50	2012-11-05 09:42:42		4,849.50	2012-11-05 09:42:42		ÁREA DE AGUA POTABLE
1246-06-01-38	CHA-2-009-219-000166	EQUIPO TRANSRESEPTOR	D 52	2012-01-25	6,573.10	2012-11-05 09:42:42		6,573.10	2012-11-05 09:42:42		ÁREA DE AGUA POTABLE
1246-06-01-44	CHA-2-009-219-000173	RADIO	D 52	2011-10-31	3,650.00	2012-11-05 09:42:42		3,650.00	2012-11-05 09:42:42		ÁREA DE AGUA POTABLE
1246-06-01-48	CHA-2000-009-C01-000005	RADIO	D 52	2011-12-30	3,650.00	2012-11-05 09:42:39		3,650.00	2012-11-05 09:42:39		CONSTRUCCIÓN
1246-06-01-40	CHA-2-009-219-000134	RADIO	D 52	2011-12-30	3,650.00	2012-11-05 09:42:40		3,650.00	2012-11-05 09:42:40		ÁREA DE AGUA POTABLE
1246-06-01-47	CHA-2000-009-222-000006	RADIO	D 52	2011-12-31	3,650.00	2012-11-05 09:42:42		3,650.00	2012-11-05 09:42:42		ÁREA DE DRENAJE Y ALCANTARILLADO
1246-06-01-45	CHA-2-009-C01-000125	RADIO	D 52	2011-12-31	3,650.00	2012-11-05 09:42:40		3,650.00	2012-11-05 09:42:40		CONSTRUCCIÓN
1246-06-01-43	CHA-2-009-219-000160	RADIO	D 52	2011-12-31	3,650.00	2012-11-05 09:42:41		3,650.00	2012-11-05 09:42:41		ÁREA DE AGUA POTABLE
1246-06-01-39	CHA-2-009-219-000117	RADIO	D 52	2011-12-31	3,650.00	2012-11-05 09:42:39		3,650.00	2012-11-05 09:42:39		ÁREA DE AGUA POTABLE
1246-06-01-41	CHA-2-009-219-000153	RADIO	D 52	2011-12-31	3,650.00	2012-11-05 09:42:41		3,650.00	2012-11-05 09:42:41		ÁREA DE AGUA POTABLE
1246-06-01-42	CHA-2-009-219-000157	RADIO	D 52	2011-12-31	3,650.00	2012-11-05 09:42:41		3,650.00	2012-11-05 09:42:41		ÁREA DE AGUA POTABLE
1246-06-01-56	CHA-2000-009-222-000057	EQUIPO TRANSRESEPTOR	D 57	2012-03-31	5,506.00	2012-11-05 09:42:40		5,506.00	2012-11-05 09:42:40		ÁREA DE DRENAJE Y ALCANTARILLADO
1246-06-01-55	CHA-2000-009-222-000056	EQUIPO TRANSRESEPTOR	D 57	2012-03-31	5,506.00	2012-11-05 09:42:40		5,506.00	2012-11-05 09:42:40		ÁREA DE DRENAJE Y ALCANTARILLADO

SUBDIRECTOR DE ADMÓN. Y TESORERÍA

LIC. JESÚS PEREZ ALBARRÁN
(Firma)

ORGANISMO DESCENTRALIZADO
DE AGUA POTABLE ALCANTARILLADO
Y SANEAMIENTO
O.D.A.P.A.S. CHALCO
R.F.C. SAP920211-178

Cuenta Pública 2018
Hoja de Trabajo para la Conciliación Fisico Contable de los Bienes Muebles
(Pesos)

NOMBRE DEL ENTE : ODAS 2009

HOJA DE TRABAJO PARA LA CONCILIACIÓN FÍSICO CONTABLE DE BIENES MUEBLES EN LA CUENTA PÚBLICA CORRESPONDIENTE AL EJERCICIO 2018

DATOS GENERALES DEL BIEN			INFORMACIÓN FINANCIERA					INFORMACIÓN ADMINISTRATIVA E INVENTARIOS			
			PÓLIZA			MOVIMIENTOS			MOVIMIENTOS		
CUENTA	NÚMERO DE INVENTARIO	NOMBRE DEL BIEN	TIPO/NUMERO	FECHA	COSTO	ALTAS	BAJAS	COSTO EN EL INVENTARIO	ALTAS	BAJAS	OBSERVACIONES
(3)	(4)	(5)	(6)	(7)	(8)	(9)	(10)	(11)	(12)	(13)	(14)
1246-06-01-49	CHA-2-009-219-000167		D 57	2012-03-31	49,500.00	2012-11-05 09:42:42		49,500.00	2012-11-05 09:42:42		ÁREA DE AGUA POTABLE
1246-06-01-50	CHA-2-009-219-000140		D 57	2012-03-31	3,850.00	2012-11-05 09:42:41		3,850.00	2012-11-05 09:42:41		ÁREA DE AGUA POTABLE
1246-06-01-51	CHA-2-009-219-000158		D 57	2012-03-31	3,850.00	2012-11-05 09:42:41		3,850.00	2012-11-05 09:42:41		ÁREA DE AGUA POTABLE
1246-06-01-52	CHA-2000-009-222-000004		D 57	2012-03-31	3,850.00	2012-11-05 09:42:41		3,850.00	2012-11-05 09:42:41		ÁREA DE DRENAJE Y ALCANTARILLADO
1246-06-01-54	CHA-2000-009-C01-000008		D 57	2012-03-31	3,850.00	2012-11-05 09:42:41		3,850.00	2012-11-05 09:42:41		CONSTRUCCIÓN
1246-06-01-57	CHA-2000-009-G00-000022		D 57	2012-03-31	5,506.00	2012-11-05 09:42:40		5,506.00	2012-11-05 09:42:40		CONTRALORÍA INTERNA
1246-06-01-53	CHA-2000-009-222-000042		D 57	2012-03-31	3,850.00	2012-11-05 09:42:41		3,850.00	2012-11-05 09:42:41		ÁREA DE DRENAJE Y ALCANTARILLADO
					265,802.51						
1241-4		EQUIPO DE COMPUTO Y ACCESORIOS			1,157,318.22						
1241-6		MOBILIARIO Y EQUIPO DE OFICINA			514,501.72						
1241		**MOBILIARIO Y EQUIPO DE ADMINISTRACION**			**1,671,819.94**						
1243-2		MOBILIARIO Y EQUIPO DE CLINICAS Y HOSPITALES			1,422,293.76						
1243		**EQUIPO E INSTRUMENTAL MEDICO Y DE LABORATORIO**			**1,422,293.76**						
1244-2		VEHICULOS			7,140,873.88						
1244-3		MOTOCICLETAS			56,464.66						
1244-4		BICICLETAS			33,103.44						
1244		**EQUIPO DE TRANSPORTE**			**7,230,441.98**						
1246-2		MAQUINARIA Y ACCESORIOS			238,952.87						
1246-4		MAQUINARIA Y EQUIPO DIVERSO			6,617,208.82						
1246-5		EQUIPO HIDRAHULICO			78,550.00						
1246-6		EQUIPO DE RADIO Y COMINUCACION			265,778.51						
1246		**MAQUINARIA Y OTROS EQUIPOS Y HERRAMIENTAS**			**7,200,490.20**						

SUBDIRECTOR DE ADMÓN. Y TESORERÍA

LIC. JESÚS PÉREZ ALBARRÁN
Firma (15)

ORGANISMO DESCENTRALIZADO
DE AGUA POTABLE ALCANTARILLADO
Y SANEAMIENTO
O.D.A.P.A.S. CHALCO
R.F.C. SAP920211-178

Cuenta Pública 2018

Conciliación Físico Contable del Inventario de Bienes Muebles

(Pesos)

NOMBRE DEL ENTE (2) : ODAS DE CHALCO 2009

CUENTA (3) : 1231

NOMBRE DE LA CUENTA (4) : TERRENOS

INFORMACIÓN FINANCIERA		
SALDO FINAL CONTABLE EN LA CUENTA DE MAYOR AL 31 DE DICIEMBRE DE 2017 (5)		$62,451.00
MAS (6) :		
BIENES ADQUIRIDOS DURANTE EL EJERCICIO 2018	$	
COMPRAS	$	
DONACIONES	$	
NACENCIA DE ACTIVO BIOLÓGICO	$	
OTROS CONCEPTOS	$	
MENOS (7) :		
BIENES DADOS DE BAJA DURANTE EL EJERCICIO 2018	$	
ENAJENACIÓN		
ROBO O SINIESTRO	$	
OBSOLESCENCIA	$	
DONACIÓN	$	
NO LOCALIZADOS	$	
MUERTE DEL ACTIVO BIOLÓGICO	$	
OTROS CONCEPTOS	$	
SALDO FINAL CONTABLE EN LA CUENTA DE MAYOR AL 31 DE DICIEMBRE DE 2018 (8)		$62,451.00

INFORMACIÓN ADMINISTRATIVA EN INVENTARIOS		
SALDO FINAL REGISTRADO EN EL INVENTARIO DE BIENES MUEBLES AL 31 DE DICIEMBRE DE 2017 (9)		$62,451.00
MAS (10) :		
BIENES ADQUIRIDOS EN EL EJERCICIO 2018	$	
COMPRAS	$	
DONACIONES	$	
POR NACENCIA DE ACTIVO BIOLÓGICO	$	
OTROS CONCEPTOS	$	
MENOS (11) :		
BIENES DADOS DE BAJA EN EL EJERCICIO 2018	$	
ENAJENACIÓN	$	
ROBO O SINIESTRO	$	
OBSOLESCENCIA	$	
DONACIÓN	$	
NO LOCALIZADOS	$	
MUERTE DEL ACTIVO BIOLOGICO	$	
OTROS CONCEPTOS	$	
SALDO FINAL REGISTRADO EN EL INVENTARIO DE BIENES MUEBLES AL 31 DE DICIEMBRE DE 2018 (12)		$62,451.00

SUBDIRECTOR DE ADMON. Y TESORERÍA

LIC. JESÚS PÉREZ ALBARRÁN

Firma (13)

ORGANISMO DESCENTRALIZADO
DE AGUA POTABLE ALCANTARILLADO
Y SANEAMIENTO
O.D.A.P.A.S. CHALCO
R.F.C. SAP920211-178

Cuenta Pública 2018

Conciliación Físico Contable del Inventario de Bienes Muebles

(Pesos)

NOMBRE DEL ENTE (2) : ODAS DE CHALCO 2009

CUENTA (3) : (1233)

NOMBRE DE LA CUENTA (4) : EDIFICIOS ADMINISTRATIVOS

INFORMACIÓN FINANCIERA			
SALDO FINAL CONTABLE EN LA CUENTA DE MAYOR AL 31 DE DICIEMBRE DE 2017 (5)			$9,381,684.00
MAS (6) :			
BIENES ADQUIRIDOS DURANTE EL EJERCICIO 2018		$	
COMPRAS	$		
DONACIONES	$		
NACENCIA DE ACTIVO BIOLÓGICO	$		
OTROS CONCEPTOS	$		
MENOS (7) :			
BIENES DADOS DE BAJA DURANTE EL EJERCICIO 2018		$	
ENAJENACIÓN			
ROBO O SINIESTRO	$		
OBSOLESCENCIA	$		
DONACIÓN	$		
NO LOCALIZADOS	$		
MUERTE DEL ACTIVO BIOLÓGICO	$		
OTROS CONCEPTOS	$		
SALDO FINAL CONTABLE EN LA CUENTA DE MAYOR AL 31 DE DICIEMBRE DE 2018 (8)			$9,381,684.00

INFORMACIÓN ADMINISTRATIVA EN INVENTARIOS			
SALDO FINAL REGISTRADO EN EL INVENTARIO DE BIENES MUEBLES AL 31 DE DICIEMBRE DE 2017 (9)			$9,381,684.00
MAS (10) :			
BIENES ADQUIRIDOS EN EL EJERCICIO 2018		$	
COMPRAS	$		
DONACIONES	$		
POR NACENCIA DE ACTIVO BIOLÓGICO	$		
OTROS CONCEPTOS	$		
MENOS (11) :			
BIENES DADOS DE BAJA EN EL EJERCICIO 2018		$	
ENAJENACIÓN	$		
ROBO O SINIESTRO	$		
OBSOLESCENCIA	$		
DONACIÓN	$		
NO LOCALIZADOS	$		
MUERTE DEL ACTIVO BIOLÓGICO	$		
OTROS CONCEPTOS	$		
SALDO FINAL REGISTRADO EN EL INVENTARIO DE BIENES MUEBLES AL 31 DE DICIEMBRE DE 2018 (12)			$9,381,684.00

SUBDIRECTOR DE ADMÓN. Y TESORERÍA

LIC. JESUS PEREZ ALBARRAN.
Firma (13)

ORGANISMO DESCENTRALIZADO
DE AGUA POTABLE ALCANTARILLADO
Y SANEAMIENTO
O.D.A.P.A.S. CHALCO
R.F.C. SAP920211-173

Cuenta Pública 2018
Conciliación Físico Contable del Inventario de Bienes Muebles
(Pesos)

NOMBRE DEL ENTE (2) : ODAS DE CHALCO 2009

CUENTA (3) : (1241)

NOMBRE DE LA CUENTA (4) : MOBILIARIO Y EQUIPO DE ADMINISTRACION

INFORMACIÓN FINANCIERA			
SALDO FINAL CONTABLE EN LA CUENTA DE MAYOR AL 31 DE DICIEMBRE DE 2017 (5)			$1,624,294.61
MAS (6) :			
BIENES ADQUIRIDOS DURANTE EL EJERCICIO 2018		$47,525.33	
COMPRAS	$47,525.33		
DONACIONES	$		
NACENCIA DE ACTIVO BIOLÓGICO	$		
OTROS CONCEPTOS	$		
MENOS (7) :			
BIENES DADOS DE BAJA DURANTE EL EJERCICIO 2018		$	
ENAJENACIÓN			
ROBO O SINIESTRO	$		
OBSOLESCENCIA	$		
DONACIÓN	$		
NO LOCALIZADOS	$		
MUERTE DEL ACTIVO BIOLÓGICO	$		
OTROS CONCEPTOS	$		
SALDO FINAL CONTABLE EN LA CUENTA DE MAYOR AL 31 DE DICIEMBRE DE 2018 (8)			$1,671,819.94

INFORMACION ADMINISTRATIVA EN INVENTARIOS			
SALDO FINAL REGISTRADO EN EL INVENTARIO DE BIENES MUEBLES AL 31 DE DICIEMBRE DE 2017 (9)			$1,624,294.61
MAS (10) :			
BIENES ADQUIRIDOS EN EL EJERCICIO 2018		$47,525.33	
COMPRAS	$47,525.33		
DONACIONES	$		
POR NACENCIA DE ACTIVO BIOLÓGICO	$		
OTROS CONCEPTOS	$		
MENOS (11) :			
BIENES DADOS DE BAJA EN EL EJERCICIO 2018		$	
ENAJENACIÓN	$		
ROBO O SINIESTRO	$		
OBSOLESCENCIA	$		
DONACIÓN	$		
NO LOCALIZADOS	$		
MUERTE DEL ACTIVO BIOLÓGICO	$		
OTROS CONCEPTOS	$		
SALDO FINAL REGISTRADO EN EL INVENTARIO DE BIENES MUEBLES AL 31 DE DICIEMBRE DE 2018 (12)			$1,671,819.94

SUBDIRECTOR DE ADMÓN. Y TESORERÍA

LIC. JESUS PEREZ ALBARRAN
Firma (13)

ORGANISMO DESCENTRALIZADO
DE AGUA POTABLE ALCANTARILLADO
Y SANEAMIENTO
O.D.A.P.A.S. CHALCO
R.F.C. SAP920211-178

Cuenta Pública 2018

Conciliación Físico Contable del Inventario de Bienes Muebles

(Pesos)

NOMBRE DEL ENTE (2) : ODAS DE CHALCO 2009

CUENTA (3) : (1243)

NOMBRE DE LA CUENTA (4) : EQUIPO E INSTRUMENTAL MEDICO Y DE LABORATORIO

INFORMACION FINANCIERA

SALDO FINAL CONTABLE EN LA CUENTA DE MAYOR AL 31 DE DICIEMBRE DE 2017 (5)			$636,485.76
MAS (6) :			
BIENES ADQUIRIDOS DURANTE EL EJERCICIO 2018		$ 785,808.00	
COMPRAS	$ 785,808.00		
DONACIONES	$		
NACENCIA DE ACTIVO BIOLÓGICO	$		
OTROS CONCEPTOS	$		
MENOS (7) :			
BIENES DADOS DE BAJA DURANTE EL EJERCICIO 2018		$	
ENAJENACIÓN			
ROBO O SINIESTRO	$		
OBSOLESCENCIA	$		
DONACIÓN	$		
NO LOCALIZADOS	$		
MUERTE DEL ACTIVO BIOLÓGICO	$		
OTROS CONCEPTOS	$		
SALDO FINAL CONTABLE EN LA CUENTA DE MAYOR AL 31 DE DICIEMBRE DE 2018 (8)			$1,422,293.76

INFORMACIÓN ADMINISTRATIVA EN INVENTARIOS

SALDO FINAL REGISTRADO EN EL INVENTARIO DE BIENES *MUEBLES AL 31 DE DICIEMBRE DE 2017 (9)*			$636,485.76
MAS (10) :			
BIENES ADQUIRIDOS EN EL EJERCICIO 2018		$ 785,808.00	
COMPRAS	$ 785,808.00		
DONACIONES	$		
POR NACENCIA DE ACTIVO BIOLÓGICO	$		
OTROS CONCEPTOS	$		
MENOS (11) :			
BIENES DADOS DE BAJA EN EL EJERCICIO 2018		$	
ENAJENACIÓN	$		
ROBO O SINIESTRO	$		
OBSOLESCENCIA	$		
DONACIÓN	$		
NO LOCALIZADOS	$		
MUERTE DEL ACTIVO BIOLÓGICO	$		
OTROS CONCEPTOS	$		
SALDO FINAL REGISTRADO EN EL INVENTARIO DE BIENES MUEBLES AL 31 DE DICIEMBRE DE 2018 (12)			$1,422,293.76

SUBDIRECTOR DE ADMON. Y TESORERÍA

LIC. JESUS PEREZ ALBARRAN

Firma (13)

ORGANISMO DESCENTRALIZADO
DE AGUA POTABLE ALCANTARILLADO
Y SANEAMIENTO
O.D.A.P.A.S. CHALCO
R.F.C. SAP920211-178

Cuenta Pública 2018
Conciliación Físico Contable del Inventario de Bienes Muebles
(Pesos)

NOMBRE DEL ENTE (2) :

CUENTA (3) : (1244)

NOMBRE DE LA CUENTA (4) : VEHICULOS Y EQUIPO DE TRANSPORTE

INFORMACIÓN FINANCIERA

SALDO FINAL CONTABLE EN LA CUENTA DE MAYOR AL 31 DE DICIEMBRE DE 2017 (5)			$7,197,338.54
MAS (6) :			
BIENES ADQUIRIDOS DURANTE EL EJERCICIO 2018		$33,103.44	
COMPRAS	$33,103.44		
DONACIONES	$		
NACENCIA DE ACTIVO BIOLÓGICO	$		
OTROS CONCEPTOS	$		
MENOS (7) :			
BIENES DADOS DE BAJA DURANTE EL EJERCICIO 2018		$	
ENAJENACIÓN			
ROBO O SINIESTRO	$		
OBSOLESCENCIA	$		
DONACIÓN	$		
NO LOCALIZADOS	$		
MUERTE DEL ACTIVO BIOLÓGICO	$		
OTROS CONCEPTOS	$		
SALDO FINAL CONTABLE EN LA CUENTA DE MAYOR AL 31 DE DICIEMBRE DE 2018 (8)			$7,230,441.98

INFORMACIÓN ADMINISTRATIVA EN INVENTARIOS

SALDO FINAL REGISTRADO EN EL INVENTARIO DE BIENES MUEBLES AL 31 DE DICIEMBRE DE 2017 (9)			$7,197,338.54
MAS (10) :			
BIENES ADQUIRIDOS EN EL EJERCICIO 2018		$33,103.44	
COMPRAS	$33,103.44		
DONACIONES	$		
POR NACENCIA DE ACTIVO BIOLÓGICO	$		
OTROS CONCEPTOS	$		
MENOS (11) :			
BIENES DADOS DE BAJA EN EL EJERCICIO 2018		$	
ENAJENACIÓN	$		
ROBO O SINIESTRO	$		
OBSOLESCENCIA	$		
DONACIÓN	$		
NO LOCALIZADOS	$		
MUERTE DEL ACTIVO BIOLÓGICO	$		
OTROS CONCEPTOS	$		
SALDO FINAL REGISTRADO EN EL INVENTARIO DE BIENES MUEBLES AL 31 DE DICIEMBRE DE 2018 (12)			$7,230,441.98

SUBDIRECTOR DE ADMON. Y TESORERÍA

LIC. JESÚS PÉREZ ALBARRÁN
Firma (13)

ORGANISMO DESCENTRALIZADO
DE AGUA POTABLE ALCANTARILLADO
Y SANEAMIENTO
O.D.A.P.A.S. CHALCO
R.F.C. SAP920211-17

Cuenta Pública 2018
Conciliación Fisico Contable del Inventario de Bienes Muebles
(Pesos)

NOMBRE DEL ENTE (2) : ODAS DE CHALCO 2009

CUENTA (3) : (1246)

NOMBRE DE LA CUENTA (4) : *MAQUINARIA, OTROS EQUIPOS Y HERRAMIENTAS*

INFORMACIÓN FINANCIERA

SALDO FINAL CONTABLE EN LA CUENTA DE MAYOR AL 31 DE DICIEMBRE DE 2017 (5)			$7,200,490.20
MAS (6) :			
BIENES ADQUIRIDOS DURANTE EL EJERCICIO 2018		$	
COMPRAS	$		
DONACIONES	$		
NACENCIA DE ACTIVO BIOLÓGICO	$		
OTROS CONCEPTOS	$		
MENOS (7) :			
BIENES DADOS DE BAJA DURANTE EL EJERCICIO 2018		$	
ENAJENACIÓN			
ROBO O SINIESTRO	$		
OBSOLESCENCIA	$		
DONACIÓN	$		
NO LOCALIZADOS	$		
MUERTE DEL ACTIVO BIOLÓGICO	$		
OTROS CONCEPTOS	$		
SALDO FINAL CONTABLE EN LA CUENTA DE MAYOR AL 31 DE *DICIEMBRE DE 2018* (8)			$7,200,490.20

INFORMACIÓN ADMINISTRATIVA EN INVENTARIOS

SALDO FINAL REGISTRADO EN EL INVENTARIO DE BIENES MUEBLES AL 31 DE DICIEMBRE DE 2017 (9)			$7,200,490.20
MAS (10) :			
BIENES ADQUIRIDOS EN EL EJERCICIO 2018		$	
COMPRAS	$		
DONACIONES	$		
POR NACENCIA DE ACTIVO BIOLÓGICO	$		
OTROS CONCEPTOS	$		
MENOS (11) :			
BIENES DADOS DE BAJA EN EL EJERCICIO 2018		$	
ENAJENACIÓN	$		
ROBO O SINIESTRO	$		
OBSOLESCENCIA	$		
DONACIÓN	$		
NO LOCALIZADOS	$		
MUERTE DEL ACTIVO BIOLÓGICO	$		
OTROS CONCEPTOS	$		
SALDO FINAL REGISTRADO EN EL INVENTARIO DE BIENES MUEBLES AL 31 DE DICIEMBRE DE 2018 (12)			$7,200,490.20

SUBDIRECTOR DE ADMON. Y TESORERÍA

LIC. JESÚS PÉREZ ALBARRÁN
Firma (13)

ORGANISMO DESCENTRALIZADO
DE AGUA POTABLE ALCANTARILLADO
Y SANEAMIENTO
O.D.A.P.A.S. CHALCO
R.F.C. SAP920211-178

Cuenta Pública 2018
Reporte de Altas y Bajas de Bienes Muebles

Entidad Municipal: ODAS 2009

Del 01 de enero al 31 de diciembre de 2018 (2)

Núm. Inventario (3)	Concepto (4)	Características (5)				Núm. de Factura (6)	Costo (Pesos)		Fecha del Movimiento (9)	Comentarios (10)
		Marca	Modelo	Serie	Estado del Bien		Altas 2018 (7)	Bajas 2018 (8)		
CHA-2-009-207-000897	CAJA REGISTRADORA	ROYAL	220DX	1407059698-1	B	159	6,465.51		2018-02-28	
CHA-2-009-207-000898	CAJA REGISTRADORA	ROYAL	220DX	14110600287-2	B	159	6,465.52		2018-02-28	
CHA-2-009-G00-000899	MULTIFUNCIONAL	BROTHER	DCPT710	U65053M7H785977	B	187	9,346.00		2018-02-28	
CHA-2-009-219-000900	BOMBA DOSIFICADORA	LMI	B 121 398 TI	15084010279-1	B	687	32,742.00		2018-03-31	
CHA-2-009-219-000901	BOMBA DOSIFICADORA	LMI	B 121 398 TI	150074008970-8	B	687	32,742.00		2018-03-31	
CHA-2-009-219-000902	BOMBA DOSIFICADORA	LMI	B 121 398 TI	14073828954-4	B	687	32,742.00		2018-03-31	
CHA-2-009-219-000903	BOMBA DOSIFICADORA	LMI	B 121 398 TI	15064008412-3	B	687	32,742.00		2018-03-31	
CHA-2-009-219-000904	BOMBA DOSIFICADORA	LMI	B 121 398 TI	15064008412-6	B	687	32,742.00		2018-03-31	
CHA-2-009-219-000905	BOMBA DOSIFICADORA	LMI	B 121 398 TI	15094011213-7	B	687	32,742.00		2018-03-31	
CHA-2-009-219-000906	BOMBA DOSIFICADORA	LMI	P 151 398 TI	17084336456-7	B	687	32,742.00		2018-03-31	
CHA-2-009-219-000907	BOMBA DOSIFICADORA	LMI	P 151 398 TI	15124012883-12	B	687	32,742.00		2018-03-31	
CHA-2-009-219-000908	BOMBA DOSIFICADORA	LMI	P 151 398 TI	17084336456-4	B	687	32,742.00		2018-03-31	
CHA-2-009-219-000909	BOMBA DOSIFICADORA	LMI	P 151 398 TI	15124012883-33	B	687	32,742.00		2018-03-31	
CHA-2-009-219-000910	BOMBA DOSIFICADORA	LMI	P 151 398 TI	17084336456-1	B	687	32,742.00		2018-03-31	
CHA-2-009-219-000911	BOMBA DOSIFICADORA	LMI	P 151 398 TI	15124012883-82	B	687	32,742.00		2018-03-31	
CHA-2-009-219-000912	BOMBA DOSIFICADORA	LMI	P 151 398 TI	15124012883-35	B	687	32,742.00		2018-03-31	
CHA-2-009-219-000913	BOMBA DOSIFICADORA	LMI	P 151 398 TI	15124012883-42	B	687	32,742.00		2018-03-31	
CHA-2-009-219-000914	BOMBA DOSIFICADORA	LMI	P 151 398 TI	15124012883-96	B	687	32,742.00		2018-03-31	
CHA-2-009-219-000915	BOMBA DOSIFICADORA	LMI	P 151 398 TI	15124012883-10	B	687	32,742.00		2018-03-31	

DIRECTOR GENERAL
DR. SERGIO O. RAMÍREZ HERNÁNDEZ
Firma (12)

SUBDIRECTOR DE ADMÓN. Y TESORERÍA
LIC. JESÚS PÉREZ ALBARRÁN
Firma (12)

COMISARIO
C. ALEJANDRO MARTÍNEZ PENA
Firma (12)

CONTRALOR INTERNO MUNICIPAL
LIC. JORGE SÁNCHEZ RAMÍREZ
Firma (12)

ORGANISMO DESCENTRALIZADO DE AGUA POTABLE ALCANTARILLADO Y SANEAMIENTO O.D.A.P.A.S. CHALCO R.F.C. SAP920211-178

Cuenta Pública 2018
Reporte de Altas y Bajas de Bienes Muebles

Entidad Municipal: ODAS 2009

Del 01 de enero al 31 de diciembre de 2018 (2)

Núm. Inventario (3)	Concepto (4)	Características (5)				Núm. de Factura (6)	Costo		Fecha del Movimiento (9)	Comentarios (10)
		Marca	Modelo	Serie	Estado del Bien		Altas 2018 (7)	Bajas 2018 (8)		
CHA-2-009-219-000916	BOMBA DOSIFICADORA	LMI	P 161 368 TI	17104367355-11	B	687	32,742.00		2018-03-31	
CHA-2-009-219-000917	BOMBA DOSIFICADORA	LMI	P 161 368 TI	17104367355-22	B	687	32,742.00		2018-03-31	
CHA-2-009-219-000918	BOMBA DOSIFICADORA	LMI	P 161 368 TI	17104367355-1	B	687	32,742.00		2018-03-31	
CHA-2-009-219-000919	BOMBA DOSIFICADORA	LMI	P 161 368 TI	17104367355-28	B	687	32,742.00		2018-03-31	
CHA-2-009-219-000920	BOMBA DOSIFICADORA	LMI	P 161 368 TI	17104367355-27	B	687	32,742.00		2018-03-31	
CHA-2-009-219-000921	BOMBA DOSIFICADORA	LMI	P 161 368 TI	17104367355-21	B	687	32,742.00		2018-03-31	
CHA-2-009-219-000922	BOMBA DOSIFICADORA	LMI	P 161 368 TI	17084336458-2	B	687	32,742.00		2018-03-31	
CHA-2-009-219-000923	BOMBA DOSIFICADORA	LMI	P 161 368 TI	17084356458-5	B	687	32,742.00		2018-03-31	
CHA-2-009-B03-000924	BICICLETA R26V21	B-CUBS	S/M	S/N	B	195	4,137.93		2018-04-30	
CHA-2-009-B03-000927	BICICLETA R26V21	VELOCI	S/M	S/N	B	195	4,137.93		2018-04-30	
CHA-2-009-B03-000928	BICICLETA R26V21	VELOCI	S/M	S/N	B	195	4,137.93		2018-04-30	
CHA-2-009-B03-000929	BICICLETA R26V21	B-CUBS	S/M	S/N	B	195	4,137.93		2018-04-30	
CHA-2-009-B03-000930	BICICLETA R26V21	B-CUBS	S/M	S/N	B	195	4,137.93		2018-04-30	
CHA-2-009-B03-000931	BICICLETA R26V21	VELOCI	S/M	S/N	B	195	4,137.93		2018-04-30	
CHA-2000-009-B03-000925	BICICLETA R26V21	B-CUBS	S/M	S/N	B	195	4,137.93		2018-04-30	
CHA-2000-009-B03-000926	BICICLETA R26V21	B-CUBS	S/M	S/N	B	195	4,137.93		2018-04-30	
CHA-2000-009-222-000933	ARCHIVERO METÁLICO DE 5 GAVETAS	S/M	S/M	S/N	B	197	11,100.00		2018-06-30	
CHA-2000-009-219-000932	MULTIFUNCIONAL	HEWLETT PACKARD	M180nW	VNB3R09663	B	207	7,648.30		2018-06-30	
CHA-2000-009-209-000935	ARCHIVERO 4 GABETAS	S/M	S/M	S/N	B	1400	6,500.00		2018-11-30	
						Total (11)	866,436.77	-		

DIRECTOR GENERAL
DR. SERGIO O. RAMÍREZ HERNÁNDEZ
Firma (12)
ORGANISMO DESCENTRALIZADO DE AGUA POTABLE ALCANTARILLADO Y SANEAMIENTO O.D.A.P.A.S. CHALCO R.F.C. SAP920211-178

SUBDIRECTOR DE ADMÓN. Y TESORERÍA
LIC. JESÚS PÉREZ ALBARRÁN
Firma (12)
ORGANISMO DESCENTRALIZADO DE AGUA POTABLE ALCANTARILLADO Y SANEAMIENTO O.D.A.P.A.S. CHALCO R.F.C. SAP920211-178

COMISARIO
C. ALEJANDRO MARTÍNEZ PEÑA
Firma (12)
ORGANISMO DESCENTRALIZADO DE AGUA POTABLE ALCANTARILLADO Y SANEAMIENTO O.D.A.P.A.S. CHALCO R.F.C. SAP920211-178

CONTRALOR INTERNO MUNICIPAL
LIC. JORGE SÁNCHEZ RAMÍREZ
Firma (12)
ORGANISMO DESCENTRALIZADO DE AGUA POTABLE ALCANTARILLADO Y SANEAMIENTO O.D.A.P.A.S. CHALCO R.F.C. SAP920211-178

Cuenta Pública 2018
Reporte de Altas y Bajas de Bienes Inmuebles

Entidad Municipal: (1) ODAS CHALCO 2009

Del 01 de enero al 31 de diciembre de 2018 (2)

Núm. Inventario (3)	Tipo de Inmueble (4)	Descripción del Bien Inmueble(5)				Núm. de Escritura (6)	Medio de Adquisición (7)	Valor en libros (Pesos)		Fecha del Movimiento (9)	Comentarios (10)
		Propiedad	Ubicación	Núm. de Registro Público de la Propiedad	Clave Catastral			Altas 2018 (8)	Bajas 2018 (8)		
				SIN MOVIMIENTOS							
							Total (11)	-	-		

DIRECTOR GENERAL
DR. SERGIO OLIVA RAMIREZ HERNANDEZ
Firma (12)

ORGANISMO DESCENTRALIZADO DE AGUA POTABLE ALCANTARILLADO Y SANEAMIENTO O.D.A.P.A.S. CHALCO R.F.C. SAP920211-178

SUBDIRECTOR DE ADMÓN. Y TESORERIA
LIC. JESUS PEREZ ALBARRAN
Firma (12)

ORGANISMO DESCENTRALIZADO DE AGUA POTABLE ALCANTARILLADO Y SANEAMIENTO O.D.A.P.A.S. CHALCO R.F.C. SAP920211-178

COMISARIO
C. ALEJANDRO MARTINEZ PEÑA
Firma (12)

ORGANISMO DESCENTRALIZADO DE AGUA POTABLE ALCANTARILLADO Y SANEAMIENTO O.D.A.P.A.S. CHALCO R.F.C. SAP920211-178

CONTRALOR INTERNO MUNICIPAL
LIC. JORGE SANCHEZ RAMIREZ
Firma (12)

ORGANISMO DESCENTRALIZADO DE AGUA POTABLE ALCANTARILLADO Y SANEAMIENTO O.D.A.P.A.S. CHALCO R.F.C. SAP920211-178

Cuenta Pública 2018
Depreciación
(Pesos)

Entidad Municipal: (1) ODAS 2009 **Al 31de diciembre de 2018.(2)**

Nombre de la Cuenta (3)	Importe (4)	% Depreciación (5)	Depreciación Acumulada (6)
ACTIVO			
Bienes Inmuebles			
Edificios no Habitacionales	9,381,684.00	0%	-
Bienes Muebles			
Mobiliario y Equipo de Administración			
Mobiliario y Equipo de Oficina	589,674.64	0%	2,519.58
Equipo de Cómputo y Accesorios	1,082,145.30	2%	19,987.89
Mobiliario y Equipo Educacional y Recreativo			
Equipo e Instrumental Médico y de Laboratorio	1,422,293.76	1%	11,831.23
Vehículos y Equipo de Transporte			
Vehículos	7,230,441.98	1%	60,013.75
Vehiculos de Seguridad Publica y Atencion de Urgencias			
Equipo de Defensa y Seguridad			
Maquinaria, Otros Equipos y Herramientas	7,200,490.20	1%	59,764.56
Colecciones, Obras de Arte y Objetos Valiosos			

Nota: Detallar en el apartado de notas de desglose el método de depreciación y los meses en que se depreciarón los bienes.

ORGANISMO DESCENTRALIZADO DE AGUA POTABLE ALCANTARILLADO Y SANEAMIENTO O.D.A.P.A.S. CHALCO R.F.C. SAP920211-178

DIRECTOR GENERAL (14)
DR. SERGIO O. RAMÍREZ HERNÁNDEZ

ORGANISMO DESCENTRALIZADO DE AGUA POTABLE ALCANTARILLADO Y SANEAMIENTO O.D.A.P.A.S. CHALCO R.F.C. SAP920211-178

SUBDIRECTOR DE ADMÓN. Y TESORERÍA (14)
LIC. JESUS PÉREZ ALBARRÁN

ORGANISMO DESCENTRALIZADO DE AGUA POTABLE ALCANTARILLADO Y SANEAMIENTO O.D.A.P.A.S. CHALCO R.F.C. SAP920211-178

COMISARIO (14)
C. ALEJANDRO MARTÍNEZ PEÑA

SEPTIMA SESION EXTRAORDINARIA

CONSEJO DIRECTIVO DEL ORGANISMO PUBLICO DESCENTRALIZADO PARA LA PRESTACION DE LOS SERVICIOS DE AGUA POTABLE, ALCANTARILLADO Y SANEAMIENTO DEL MUNICIPIO DE CHALCO ESTADO DE MEXICO "O.D.A.P.A.S. CHALCO"
2016-2018

En la Ciudad de Chalco Estado de México, siendo las ocho horas con treinta y cinco minutos del día veintiocho de septiembre del año dos mil dieciocho, se reunieron en la sala de juntas perteneciente a la Dirección General del Organismo Público Descentralizado para la Prestación de los Servicios de Agua Potable, Alcantarillado y Saneamiento del Municipio de Chalco Estado de México "O.D.A.P.A.S. Chalco", ubicado en Boulevard Vicente Guerrero esquina con calle San Juan, Col Casco de San Juan; el Lic. Juan Manuel Carbajal Hernández, Presidente Municipal Constitucional y Presidente del Consejo Directivo de este Organismo Público Descentralizado; la Lic. Marina Carmona García, Comisario del Consejo y Síndica Municipal, el C. Miguel Ángel Munguía Contreras Representante del H. Ayuntamiento de Chalco, el Ing. Juan Amado Caballero Pérez, Representante de la Comisión del Agua del Estado de México; el C. Antonio Cano Cortes, Vocal Vecinal; el C. Jorge Sánchez Hernández, Vocal Comercial; el C. Jesús Cordero Culebro, Vocal Industrial; Lic. José Luis de la Rivo Hortiales, Vocal; el Ing. Carlos Bonilla Linares, Director General de este Organismo Descentralizado y Secretario del Consejo Directivo, a efecto de celebrar la **SEPTIMA SESION EXTRAORDINARIA DE CONSEJO DEL ORGANISMO PÚBLICO DESCENTRALIZADO PARA LA PRESTACIÓN DE LOS SERVICIOS DE AGUA POTABLE, ALCANTARILLADO Y SANEAMIENTO DEL MUNICIPIO DE CHALCO ESTADO DE MÉXICO "O.D.A.P.A.S. CHALCO"** en términos de lo dispuesto por los Artículo 38 de la Ley del Agua para el Estado de México y Municipios, así como los Artículos 3,4,5 Y 6 del Reglamento del Consejo Directivo del Organismo Público Descentralizado para la Prestación de los Servicios de Agua Potable, Alcantarillado y Saneamiento del Municipio de Chalco Estado de México "O.D.A.P.A.S. Chalco", bajo la siguiente:

ORDEN DEL DIA

1. Lectura de Asistencia y declaratoria de Quórum Legal.
2. Lectura y aprobación del orden del día.

Vicente Guerrero S/N esq. San Juan
Col. Casco de San Juan, Chalco
C.P. 56600, Estado de México.
Tel. (55) 59 75 17 45 al 47
www.odapaschalco.gob.mx

3. Propuesta y aprobación para la afectación de la cuenta 3221 de resultado de ejercicios anteriores.

4. Asuntos Generales

5. Clausura de la Sesión.

DESAHOGO DEL ORDEN DEL DIA

1.- LECTURA DE LISTA DE ASISTENCIA Y DECLARATORIA DEL QUORUM LEGAL

Para dar inicio a la Séptima Sesión Extraordinaria de Consejo Directivo del Organismo Público Descentralizado para la Prestación de los Servicios De Agua Potable, Alcantarillado y Saneamiento del Municipio de Chalco Estado de México "O.D.A.P.A.S Chalco", el Lic. Juan Manuel Carbajal Hernández Presidente Municipal Constitucional y Presidente de Consejo Directivo de este Organismo, hace uso de la palabra manifestando:

Que instruye pasar lista de asistencia, encontrándose presentes los siguientes ciudadanos:

C. LIC. JUAN MANUEL CARBAJAL HERNÁNDEZ
Presidente del Consejo Directivo

C. ING. JUAN AMADO CABALLERO PEREZ
Representante de la C.A.E.M.

C. ANTONIO CANO CORTES
Vocal Vecinal.

C. JORGE SANCHEZ HERNANDEZ
Vocal Comercial

C. JESUS CORDERO CULEBRO
Vocal Industrial

C. LIC. JOSE LUIS DE LA RIVA HORTIALES
Vocal

C. MIGUEL ANGEL MUNGUIA CONTRERAS
Representante del H. Ayuntamiento

Vicente Guerrero S/N esq. San Juan
Co. Casco de San Juan, Chalco.
C.P. 56600, Estado de Mexico.
Tel. (55) 59 75 17 45 al 47
www.odapaschalco.gob.mx

C. LIC. MARINA CARMONA GARCIA
Comisaria del Consejo Directivo y Síndica Municipal

C. ING. CARLOS BONILLA LINARES
Secretario del Consejo Directivo del O.D.A.P.A.S.

Todas las personas mencionadas anteriormente se encuentran presentes por lo que se informa que existe Quórum Legal para Sesionar.

2.- LECTURA Y APROBACIÓN DEL ORDEN DEL DÍA

En el desahogo del presente punto el Secretario procede a dar lectura del orden del día, en los mismos términos anteriores descritos y no habiendo intervenciones al respecto, se somete a votación, siendo el resultado de mismo fue **APROBADO POR UNANIMIDAD.**

3.- PROPUESTA Y APROBACIÓN PARA LA AFECTACIÓN DE LA CUENTA 3221 DE RESULTADO DE EJERCICIOS ANTERIORES.

Continuando con el desahogo del orden del día el Presidente del Consejo, Lic. Juan Manuel Carbajal Hernández en uso de la palabra dice señor Secretario expliquenos cuál es la causa para realizar esta afectación.

Y con voz del Secretario del Consejo hace la siguiente mención: Señores consejeros me permito hacer de su conocimiento que en fechas 31 de agosto y 26 de septiembre fueron recepcionados en esta Dirección General el Memorándum No. CHA/ODAPAS/SAYT/066/2018 y el No. CHA/ODAPAS/SAYT/073/2018 respectivamente, signados por el Lic. Juan Javier García Martínez Subdirector Honorífico de Administración y Tesorería de este Descentralizado, donde solicita:

Autorización del Consejo para la cancelación de **CUENTAS O SALDOS IRRECUPERABLES**, dando cumplimiento al Manual Único de Contabilidad Gubernamental del Estado de México y Municipios en su Capítulo VI apartado "POLITICAS DE REGISTRO", afectando la cuenta 3221 Resultado de Ejercicios Anteriores, esto con la finalidad de depurar los estados financieros del organismo y:

Autorización del Consejo, para la cancelación **DE CUENTAS DE PASIVO POR ANTIGÜEDAD DE SALDOS**, dando cumplimiento al Manual Único de Contabilidad Gubernamental del Estado de México y Municipios en su Capítulo VI apartado "POLITICA DE REGISTRO", afectando la cta. 3221 Resultado de Ejercicios Anteriores, con fundamento en el art. 315 del Código Financiero del Estado de México y Municipios, ya que estos saldos vienen desde administraciones anteriores y que a la fecha no han presentado movimiento alguno, esto con la finalidad de depurar los Estados Financieros del Organismo.(cuentas por pagar a corto plazo 2'19 – 01-01).

Autorización del Consejo para la cancelación de **CUENTAS O SALDOS IRRECUPERABLES**, dando cumplimiento al Manual Único de Contabilidad Gubernamental del Estado de México y Municipios En su capítulo VI apartado "POLITICAS DE REGISTRO". Afectando la Cuenta 3221 Resultado de Ejercicios Anteriores, esto con la Finalidad de Depurar los Estados Financieros del Organismo.

Siendo estas las siguientes:

La cancelación de **CUENTAS O SALDOS IRRECUPERABLES**, afectando la cuenta 3221 Resultado de Ejercicios Anteriores, y afectando la cuenta

1123-05-01-10 DEUDORES DIVERSOS: POR LA CANTIDAD DE $ 793,869.73 A NOMBRE DEL MUNICIPIO DE CHALCO POR CONCEPTO DE PRESTAMO, CON UNA ANTIGÜEDAD DE 9 AÑOS SIN MOVIMIENTO.

La cancelación de **CUENTAS DE PASIVO POR ANTIGÜEDAD DE SALDOS**, saldos que vienen desde administraciones anteriores y que a la fecha no han presentado movimiento alguno, afectando las cuentas .

2119-01-01-02-01 A NOMBRE DE JUAN LUIS OCAÑA MEZA, POR LA CANTIDAD DE $8,410.00 CON ANTIGÜEDAD DE SALDOS DEL EJERCICIO 2011 Y QUE A LA FECHA NO PRESENTA MOVIMIENTO ALGUNO, ESTO CON LA FINALIDAD DE DEPURAR LOS ESTADOS FINANCIEROS.

2119-01-01-06-01 A NOMBRE DE MIRIAM DE LAS NIEVES MOLINA QUIROZ, POR LA CANTIDAD DE $95.20 CON ANTIGÜEDAD DE SALDOS POR DIFERENCIA EN PAGO DE FACTURAS DESDE EL EJERCICIO 2011 Y QUE A LA FECHA NO PRESENTA NINGUN MOVIMIENTO, ESTO CON LA FINALIDAD DE DEPURAR LOS ESTADOS FINANCIEROS.

2119-01-01-27-01 A NOMBRE DE HECTOR HERRERA GALINDO , POR LA CANTIDAD DE $ 2,320.00 CON ANTIGÜEDAD DE SALDOS DEL EJERCICIO 2010, SIN MOVIMIENTO ALGUNO A LA FECHA , ESTO CON LA FINALIDAD DE DEPURAR LOS ESTADOS FINANCIEROS.

Vicente Guerrero S/N esq. San Juan
Col. Casco de San Juan, Chalco.
C.P. 56600, Estado de Mexico.
Tel. (55) 59 75 17 45 al 47
www.odapaschalco.gob.mx

2119-01-01-33-01 A NOMBRE DE TERESA DE JESUS HEREDIA SANCHEZ, POR LA CANTIDAD DE $ 213.26 CON ANTIGÜEDAD DE SALDOS DEL EJERCICIO 2011, SIN MOVIMIENTO ALGUNO A LA FECHA , ESTO CON LA FINALIDAD DE DEPURAR LOS ESTADOS FINANCIEROS.

2119-01-01-39-01 A NOMBRE DE JOSE LUIS GUTIERREZ ACEVES , POR LA CANTIDAD DE $ 19,991.60 CON ANTIGÜEDAD DE SALDOS DEL EJERCICIO 2008, SIN MOVIMIENTO ALGUNO A LA FECHA, ESTO CON LA FINALIDAD DE DEPURAR LOS ESTADOS FINANCIEROS.

2119-01-01-49-01 A NOMBRE DE GRUPO CONSTRUCCIONES ASFALTOS Y PISOS,S.A. DE C.V., POR LA CANTIDAD DE $ 1,144,577.34 CON ANTIGÜEDAD DE SALDOS DEL EJERCICIO 2012 Y QUE A LA FECHA NO TIENE MOVIMIENTO ALGUNO, ESTO CON LA FINALIDAD DE DEPURAR LOS ESTADOS FINANCIEROS.

2119-01-01-54-01 A NOMBRE DE CAEM, POR LA CANTIDAD DE $ 2,442,845.98, PASIVO POR ADEUDO HISTORICO DE CLORACION Y AGUA EN BLOQUE, CON ANTIGÜEDAD DE SALDOS DEL EJERCICIO 2006- 2009 Y QUE A LA FECHA NO PRESENTA MOVIMIENTO ALGUNO, ESTO CON LA FINALIDAD DE DEPURAR LOS ESTADOS FINANCIEROS .

2119-01-01-56-01 A NOMBRE DE JUAN RODOLFO TORRES REYES, POR LA CANTIDAD DE $ 2,160.20 CON ANTIGÜEDAD DE SALDOS DEL EJERCICIO 2012, SIN MOVIMIENTO ALGUNO A LA FECHA , ESTO CON LA FINALIDAD DE DEPURAR LOS ESTADOS FINANCIEROS.

2119-01-01-59-01 A NOMBRE DE BALTAZAR RAMIREZ GUERRERO, POR LA CANTIDAD DE $ 365,400.00 CON ANTIGÜEDAD DE SALDOS DEL EJERCICIO 2012, SIN MOVIMIENTO ALGUNO A LA FECHA, ESTO CON LA FINALIDAD DE DEPURAR LOS ESTADOS FINANCIEROS.

2119-01-01-60-01 A NOMBRE DE JUAN MANUEL ANDRADE GONZALEZ, POR LA CANTIDAD DE $ 296,131.17 CON ANTIGÜEDAD DE SALDO DEL EJERCICIO 2008 Y 2011 Y QUE A LA FECHA NO PRESENTA MOVIMIENTO ALGUNO, ESTO CON LA FINALIDAD DE DEPURAR LOS ESTADOS FINANCIEROS.

2119-01-01-75-01 A NOMBRE DE JOSE MARTIN CRUZ CRUZ, POR LA CANTIDAD DE $ 184.00 CON ANTIGÜEDAD DE SALDOS DEL EJERCICIO 2008, SIN MOVIMIENTO ALGUNO A LA FECHA, ESTO CON LA FINALIDAD DE DEPURAR LOS ESTADOS FINANCIEROS.

2119-01-01-77-01 A NOMBRE DE JOAQUIN PRDO ALVIZURI , POR LA CANTIDAD DE $ 38,122.50 CON ANTIGÜEDAD DE SALDOS DEL EJERCICIO 2006, SIN MOVIMIENTO ALGUNO A LA FECHA, ESTO CON LA FINALIDAD DE DEPURAR LOS ESTADOS FINANCIEROS.

2119-01-01-101-01 A NOMBRE DE DISTRIBUIDORA ELECTRICA DEL VALLE, POR LA CANTIDAD DE $ 51,970.43 CON ANTIGÜEDAD DE SALDOS DEL EJERCICIO 2007, SIN MOVIMIENTO ALGUNO A LA FECHA, ESTO CON LA FINALIDAD DE DEPURAR LOS ESTADOS FINANCIEROS.

2119-01-01-107-01 A NOMBRE DE GONZALO CABRERA VALENCIA , POR LA CANTIDAD DE $ 517.50 CON ANTIGÜEDAD DE SALDOS DEL EJERCICIO 2005, SIN MOVIMIENTO ALGUNO A LA FECHA, ESTO CON LA FINALIDAD DE DEPURAR LOS ESTADOS FINANCIEROS.

Vicente Guerrero S/N esq. San Juan
Cu.. Casco de San Juan, Chalco.
C.P. 56600, Estado de Mexico.
Tel. (55) 59 75 17 45 al 47
www.odapaschalco.gob.mx

2119-01-01-108-01 A NOMBRE DE ALFONSO NAVA LINARES , POR LA CANTIDAD DE $ 707.25 CON ANTIGÜEDAD DE SALDOS DEL EJERCICIO 2006, SIN MOVIMIENTO ALGUNO A LA FECHA, ESTO CON LA FINALIDAD DE DEPURAR LOS ESTADOS FINANCIEROS.

2119 01-01-109-01 A NOMBRE DE MARISELA LAURA PATON PARTIDA, POR LA CANTIDAD DE $83,379.75 CON ANTIGÜEDAD DE SALDOS DEL EJERCICIO 2008 Y 2009 SIN MOVIMIENTO ALGUNO A LA FECHA, ESTO CON LA FINALIDAD DE DEPURAR LOS ESTADOS FINANCIEROS.

2119-01-01-111-01 A NOMBRE DE GERARDO HERNANDEZ YAÑEZ, POR LA CANTIDAD DE $ 3,354.40 CON ANTIGÜEDAD DE SALDOS DEL EJERCICIO 2006, SIN MOVIMIENTO ALGUNO A LA FECHA, ESTO CON LA FINALIDAD DE DEPURAR LOS ESTADOS FINANCIEROS.

2119-01-01-123-01 A NOMBRE DE INGENIERIA Y COMPLEMENTOS HIDRAULICOS, S.A. DE C.V., POR LA CANTIDAD DE $ 34,671.19 CON ANTIGÜEDAD DE SALDOS DEL EJERCICIO 2006 Y 2007 SIN MOVIMIENTO ALGUNO A LA FECHA, ESTO CON LA FINALIDAD DE DEPURAR LOS ESTADOS FINANCIEROS.

2119-01-01-126-01 A NOMBRE DE ALBERTO BLANCAS LOZANO, POR LA CANTIDAD DE $ 16,669.00 CON ANTIGÜEDAD DE SALDOS DEL EJERCICIO 2006 Y 2008 SIN MOVIMIENTO ALGUNO A LA FECHA, ESTO CON LA FINALIDAD DE DEPURAR LOS ESTADOS FINANCIEROS.

2119-01-01-132-01 A NOMBRE DE INGENIERIA TRASCENDENTAL DE ORIENTE, S. A. POR LA CANTIDAD DE $ -57,000.00 CON ANTIGÜEDAD DE SALDOS DEL EJERCICIO 2006 SIN MOVIMIENTO ALGUNO A LA FECHA, ESTO CON LA FINALIDAD DE DEPURAR LOS ESTADOS FINANCIEROS.

2119-01-01-134-01 A NOMBRE DE JHODA COMERCIALIZACION, S.A. DE C.V. POR LA CANTIDAD DE $14,865.13 CON ANTIGÜEDAD DE SALDOS DEL EJERCICIO 2007 Y QUE A LA FECHA NO PRESENTA MOVIMIENTO ALGUNO, ESTO CON LA FINALIDAD DE DEPURAR LOS ESTADOS FINANCIEROS.

2119-01-01-140-01 A NOMBRE DE GUSTAVO TRUEBA SALAZAR, POR LA CANTIDAD DE $ 92,053.72 CON ANTIGÜEDAD DE SALDOS DEL EJERCICIO 2008,2009 Y 2011, QUE A LA FECHA NO PRESENTA NINGUN MOVIMIENTO, ESTO CON LA FINALIDAD DE DEPURAR LOS ESTADOS FINANCIEROS.

2119-01-01-141-01 A NOMBRE DE JOSE ANTONIO AGUILAR TAPIA, POR LA CANTIDAD DE $ 7,865.65 CON ANTIGÜEDAD DE SALDOS DEL EJERCICIO 2007, SIN MOVIMIENTO ALGUNO A LA FECHA, ESTO CON LA FINALIDAD DE DEPURAR LOS ESTADOS FINANCIEROS.

2119-01-01-146-01 A NOMBRE DE ALBERTO SERVIN SOLIS , POR LA CANTIDAD DE $ 32,945.20 CON ANTIGÜEDAD DE SALDOS DEL EJERCICIO 2009, SIN MOVIMIENTO ALGUNO A LA FECHA, ESTO CON LA FINALIDAD DE DEPURAR LOS ESTADOS FINANCIEROS

2119-01-01-159-01 A NOMBRE DE RICARDO RAMIREZ ORNELAS , POR LA CANTIDAD DE $ 5,520.00 CON ANTIGÜEDAD DE SALDOS DEL EJERCICIO 2007, SIN MOVIMIENTO ALGUNO A LA FECHA, ESTO CON LA FINALIDAD DE DEPURAR LOS ESTADOS FINANCIEROS.

Vicente Guerrero S/N esq. San Juan
Col. Casco de San Juan, Chalco.
C.P. 56630, Estado de Mexico.
Tel. (55) 59 75 17 45 al 47
www.odapaschalco.gob.mx

2119-01-01-163-01 A NOMBRE DE JOSE ROSALIO TENORIO ALVARADO, POR LA CANTIDAD DE $ 4,345.85 CON ANTIGÜEDAD DE SALDOS DEL EJERCICIO 2008, SIN MOVIMIENTO ALGUNO A LA FECHA, ESTO CON LA FINALIDAD DE DEPURAR LOS ESTADOS FINANCIEROS.

2119-01-01-174-01 A NOMBRE DE ELECTRO MATERIALES VICTORIA, S.A. DE C.V., POR LA CANTIDAD DE $ 30,590.51 CON ANTIGÜEDAD DE SALDOS DEL EJERCICIO 2008, SIN MOVIMIENTO ALGUNO A LA FECHA, ESTO CON LA FINALIDAD DE DEPURAR LOS ESTADOS FINANCIEROS.

2119-01-01-179-01 A NOMBRE DE FERNANDO GOROSTIOLA ESPINOSA , POR LA CANTIDAD DE $ 17,730.00 CON ANTIGÜEDAD DE SALDOS DEL EJERCICIO 2008, SIN MOVIMIENTO ALGUNO A LA FECHA, ESTO CON LA FINALIDAD DE DEPURAR LOS ESTADOS FINANCIEROS.

2119-01-01-182-01 A NOMBRE DE INOCENCIO LOPEZ MONTES, POR LA CANTIDAD DE $ 5,130.00 CON ANTIGUEDAD DE SALDOS DEL EJERCICIO 2008, SIN MOVIMIENTO ALGUNO A LA FECHA, ESTO CON LA FINALIDAD DE DEPURAR LOS ESTADOS FINANCIEROS.

2119-01-01-186-01 A NOMBRE DE COMISION NACIONAL DEL AGUA , POR LA CANTIDAD DE $35,890,164.11 CON ANTIGÜEDAD DE SALDOS DEL EJERCICIO 2009, SIN MOVIMIENTO ALGUNO A LA FECHA, ESTO CON LA FINALIDAD DE DEPURAR LOS ESTADOS FINANCIEROS.

2119-01-01-192-01 A NOMBRE DE MARCOS PACHECO HERNANDEZ, POR LA CANTIDAD DE $ 14, 605.00 CON ANTIGÜEDAD DE SALDOS DEL EJERCICIO 2009, SIN MOVIMIENTO ALGUNO A LA FECHA, ESTO CON LA FINALIDAD DE DEPURAR LOS ESTADOS FINANCIEROS

2119-01-01-200-01 A NOMBRE DE CONSTRUCCIONES Y PROYECTOS GAARVE, S.A. DE C.V. , POR LA CANTIDAD DE $ 7,759,05 CON ANTIGÜEDAD DE SALDOS DEL EJERCICIO 2009, SIN MOVIMIENTO ALGUNO A LA FECHA, ESTO CON LA FINALIDAD DE DEPURAR LOS ESTADOS FINANCIEROS.

2119-01-01-210-01 A NOMBRE DE LEONARDO AGUILAR MIGUEL , POR LA CANTIDAD DE $ 47,580.10 CON ANTIGÜEDAD DE SALDOS DEL EJERCICIO 2009, SIN MOVIMIENTO ALGUNO A LA FECHA, ESTO CON LA FINALIDAD DE DEPURAR LOS ESTADOS FINANCIEROS.

2119-01-02-16-01 A NOMBRE DE C.F.E, POR LA CANTIDAD DE $ 10,273,669.46 POR DIFERENCIA EN CONCILIACION DE SALDOS RECONOCIDOS ANTE COMISION FEDERAL DE ELECTRICIDAD AL 30 DE ABRIL DE 2018. (EN REFERENCIA A SU OFICIO No. ZV/PATC-CACNA Y JMM/0338/2018).

La cancelación de **CUENTAS O SALDOS IRRECUPERABLES**, afectando la cuenta 3221 resultado de ejercicios anteriores, esto con la finalidad de depurar los estados financieros del organismo, afectando la cuenta:

1123-01-01-03 SUBSIDIO A.L.I.S.R. POR LA CANTIDAD DE $ 1,111,174.00 AL CIERRE DEL EJERCICIO 2017, SE RECLASIFICARA AL GASTO, AFECTANDO LA CUENTA 3221 DE RESULTADO DE EJERCICIOS ANTERIORES.

Una vez Escuchado los porqués y las observaciones de los Consejeros estos emiten su votación, teniendo como resultado la **APROBACION UNANIME** para LA

Vicente Guerrero S/N esq. San Juan
Col. Casco de San Juan, Chalco.
C.P. 56600, Estado de Mexico.
Tel. (55) 59 75 17 45 al 47
www.odapaschalco.gob.mx

" 2018. Año del Bicentenario del Natalicio de Ignacio Ramírez calzada. "El Nigromante"

AFECTACIÓN DE LA CUENTA 3221 DE RESULTADO DE EJERCICIOS ANTERIORES (CUENTAS POR PAGAR A CORTO PLAZO 2119 Y 1123 DEUDORES DIVERSOS).

8.- ASUNTOS GENERALES

SIN ASUNTOS GENERALES

9.- CLAUSURA DE LA SESION.

Agotados los puntos del Orden del Día para la Presente Sesión y no habiendo más asuntos por tratarse clausuro la presente Sesión Ordinaria de Consejo a las diez horas con seis minutos del día veintiocho de septiembre del año dos mil dieciocho.

C. LIC. JUAN MANUEL CÁRBAJAL HERNANDEZ
Presidente del Consejo Directivo

ING. JUAN AMADO CABALLERO PEREZ
Representante de la C .A E .M

C. ANTONIO CANO CORTES
Vocal Vecinal

C. JORGE SANCHEZ HERNANDEZ
Vocal Comercial

C. LIC. JESUS CORDERO CULEBRO
Vocal Industrial

C. LIC. JOSE LUIS DE LA RIVA HORTIALES
Vocal

C. MIGUEL ANGEL MUNGUIA CONTRERAS
Representante del H. Ayuntamiento

C. LIC. MARINA CARMONA GARCIA
Comisaria del Consejo Directivo

ING. CARLOS BONILLA LINARES
Secretario del Consejo Directivo del O.D.A.P.A.S.

Vicente Guerrero S/N esq. San Juan
Col. Casco de San Juan, Chalco.
C.P. 56600, Estado de Mexico.
Tel. (55) 59 75 17 45 al 47
www.odapaschalco.gob.mx

" 2018. Año del Bicentenario del Natalicio de Ignacio Ramírez calzada. "El Nigromante"

LISTA DE ASISTENCIA
SEPTIMA SESION EXTRAORDINARIA
DEL CONSEJO DIRECTIVO

C. LIC. JUAN MANUEL CARBAJAL HERNANDEZ
Presidente del Consejo Directivo

ING. JUAN AMADO CABALLERO PEREZ
Representante de la C.A.E.M.

C. ANTONIO CANO CORTES
Vocal Vecinal

C. JORGE SANCHEZ HERNANDEZ
Vocal Comercio

C. LIC. JESUS CORDERO CULEBRO
Vocal Industrial

C. LIC. JOSE LUIS DE LA RIVA HORTIALES
Vocal

C. MIGUEL ANGEL MUNGUIA CONTRERAS
Representante del H. Ayuntamiento

C. LIC. MARINA CARMONA GARCIA
Comisario del Consejo Directivo

ING. CARLOS BONILLA LINARES
Secretario del Consejo Directivo del O.D.A.P.A.S.

DIESICIETEAVA SESION ORDINARIA

CONSEJO DIRECTIVO DEL ORGANISMO PUBLICO DESCENTRALIZADO PARA LA PRESTACION DE LOS SERVICIOS DE AGUA POTABLE, ALCANTARILLADO Y SANEAMIENTO DEL MUNICIPIO DE CHALCO ESTADO DE MEXICO "O.D.A.P.A.S. CHALCO"
2016-2018

En la Ciudad de Chalco Estado de México, siendo las ocho horas cero minutos del día diecisiete de diciembre del año dos mil dieciocho, se reunieron en la sala de juntas perteneciente a la Dirección General del Organismo Público Descentralizado para la Prestación de los Servicios de Agua Potable, Alcantarillado y Saneamiento del Municipio de Chalco Estado de México "O.D.A.P.A.S. Chalco", ubicado en Boulevard Vicente Guerrero esquina con calle San Juan, Col Casco de San Juan; el Lic. Juan Manuel Carbajal Hernández, Presidente Municipal Constitucional y Presidente del Consejo Directivo de este Organismo Público Descentralizado; la Lic. Marina Carmona García, Comisario del Consejo y Síndico Municipal, el C. Miguel Ángel Munguía Contreras Representante del H. Ayuntamiento de Chalco, el Ing. Juan Amado Caballero Pérez, Representante de la Comisión del Agua del Estado de México; el C. Antonio Cano Cortes, Vocal Vecinal; el C. Jorge Sánchez Hernández, Vocal Comercial; el C. Jesús Cordero Culebro, Vocal Industrial, Lic. José Luis de la Riva Hortiales, Vocal; e Ing. Carlos Bonilla Linares, Director General de este Organismo Descentralizado y Secretario del Consejo Directivo, a efecto de celebrar la **DIECISIETEAVA SESION ORDINARIA DE CONSEJO DEL ORGANISMO PÚBLICO DESCENTRALIZADO PARA LA PRESTACIÓN DE LOS SERVICIOS DE AGUA POTABLE, ALCANTARILLADO Y SANEAMIENTO DEL MUNICIPIO DE CHALCO ESTADO DE MÉXICO "O.D.A.P.A.S. CHALCO"** en términos de lo dispuesto por los Artículo 38 de la Ley del Agua para el Estado de México y Municipios, así como los Artículos 3,4,5 Y 6 del Reglamento del Consejo Directivo del Organismo Público Descentralizado para la Prestación de los Servicios de Agua Potable, Alcantarillado y Saneamiento del Municipio de Chalco Estado de México "O.D.A.P.A.S. Chalco"; bajo lo siguiente:

ORDEN DEL DIA

1. Lectura de Asistencia y declaratoria de Quórum Legal.
2. Lectura y aprobación del orden del día.

3. Aprobación para la condonación en el pago corriente a personas físicas y morales que por sus características esenciales no pueden realizar el pago

4. Presentación y/o Aprobación del Proyecto de Presupuesto de Ingresos y Egresos para el Ejercicio Fiscal 2019.

5. Se solicita la autorización de modificar EL PROGRAMA ANUAL DE OBRA

6. Solicitud de aprobación para adecuación presupuestal de ingresos y egresos del ejercicio fiscal 2018

7. Clausura de la Sesión.

DESAHOGO DEL ORDEN DEL DIA

1.- LECTURA DE LISTA DE ASISTENCIA Y DECLARATORIA DEL QUORUM LEGAL

Para dar inicio a la Diecisieteava Sesión Ordinaria del Consejo Directivo del Organismo Público Descentralizado para la Prestación de los Servicios De Agua Potable, Alcantarillado y Saneamiento del Municipio de Chalco Estado de México "O.D.A.P.A.S. Chalco", el Lic. Juan Manuel Carbajal Hernández Presidente Municipal Constitucional y Presidente del Consejo Directivo de este Organismo, hace uso de la palabra manifestando:

Que instruye pasar lista de asistencia, encontrándose presentes los siguientes ciudadanos:

C. LIC. JUAN MANUEL CARBAJAL HERNÁNDEZ
Presidente del Consejo Directivo

C. ING. JUAN AMADO CABALLERO PEREZ
Representante de la C.A.E.M

C. ANTONIO CANO CORTES
Vocal Vecinal.

C. JORGE SANCHEZ HERNANDEZ
Vocal Comercial

C. JESUS CORDERO CULEBRO
Vocal Industrial

C. LIC. JOSE LUIS DE LA RIVA HORTIALES
Vocal

C. MIGUEL ANGEL MUNGUIA CONTRERAS
Representante de H. Ayuntamiento

C. LIC. MARINA CARMONA GARCIA
Comisaria del Consejo Directivo y Síndica Municipa

C. ING. CARLOS BONILLA LINARES
Secretario del Consejo Directivo del O.D.A.P.A.S.

Todas las personas mencionadas anteriormente se encuentran presentes por lo que se informa que existe Quórum Legal para Sesionar.

2.- LECTURA Y APROBACION DEL ORDEN DEL DIA

En el desahogo del presente punto el Secretario procede a dar lectura del orden del día, en los mismos términos anteriores descritos y no habiendo intervenciones al respecto, se somete a votación, siendo el resultado del mismo fue **APROBADO POR UNANIMIDAD.**

3.- APROBACIÓN PARA LA CONDONACIÓN EN EL PAGO CORRIENTE A PERSONAS FÍSICAS Y MORALES QUE POR SUS CARACTERÍSTICAS ESENCIALES NO PUEDEN REALIZAR EL PAGO

Para continuar con el desahogo de este orden del día el C. Juan Manuel Carbajal Hernández, Presidente del Consejo Directivo de este Organismo Descentralizado informa que se continua dando la atención correspondiente a personas físicas que solicitan el apoyo de condonación de pago mediante escrito ingresado a este Organismo y solicita al Secretario de este consejo informe de las solicitudes; y en uso de la palabra el secretario de Consejo Ing. Carlos Bonilla Linares dice: el Organismo ha recibido a la fecha una solicitud misma que está en su carpeta para dar constancia; por lo que pido si no existe inconveniente se vote a favor o en contra de esta solicitud, siendo esta como sigue:

Vicente Guerrero S/N esq. San Juan
Co. Casco de San Juan, Chalco.
C.P. 56600, Estado de México.
Tel. (55) 59 75 17 45 al 47
www.odapaschalco.gob.mx

Fecha	Nombre	Justificación	Aprobada/ rechazada	observaciones
29 de noviembre	MARIA DE LA LUZ DIAZ ROJAS	Solicita condonación de pago del inmueble que ocupa El Centro regional de Cultura de Chalco "Chimalpain" ubicada en el domicilio calle enseñanza técnica esq. Av. Cuauhtémoc Col. La Centro Chalco.	Aprobada	Colocar leyenda que el inmueble es propiedad del Ayuntamiento.

En uso de la palabra el Ciudadano Juan Manuel Carbajal Hernández, Presidente del Consejo Directivo de este Organismo Descentralizado, Pregunta, aun cuando ya votamos y con todas las reservas que nos permitimos hay alguna observación al respecto y en caso de no haberla continuaremos con el desahogo del orden del día.

Al terminar esta indicación y considerando que no existe otro comentario el resultado de la votación de los integrantes del Consejo, queda **APROBADA** por **UNANIMIDAD DE VOTOS** la condonación de pago de los servicios de suministro de agua y drenaje del inmueble que ocupa El Centro regional de Cultura de Chalco "Chimalpain" ubicada en el domicilio calle enseñanza técnica esq. Av. Cuauhtémoc Col. La Centro Chalco y, se le solicita al Secretario informar esta decisión al interesado para que regularice administrativamente su adeudo.

4.- PRESENTACIÓN Y/O APROBACIÓN DEL PROYECTO DE PRESUPUESTO DE INGRESOS Y EGRESOS PARA EL EJERCICIO FISCAL 2019.

Para desahogar el punto único del orden del día en uso de la palabra el C. Lic. Juan Manuel Carbajal Hernández Presidente del Consejo Directivo de este Organismo Descentralizado, solicita al C. Carlos Bonilla Linares, Secretario del mismo nos presente el proyecto y los motivos suficientes que existen para aprobar el **PROYECTO DE PRESUPUESTO DE INGRESOS Y EGRESOS PARA EL EJERCICIO FISCAL 2019**, por lo que en uso de la palabra el Secretario y Director del ODAPAS expone:

Con fundamento en la Ley de Fiscalización Superior de Estado de México en los artículos 4 fracción III, de la Ley Orgánica Municipal del Estado de México, así como en el punto 7 del orden del día de la Primera Sesión Ordinaria de Consejo celebrada en fecha 22 de enero de 2016 que a la letra dice en el apartado de las atribuciones del director general en los puntos 3 y 4

III.- Elaborar el presupuesto de ingresos y egresos del organismo.

IV.- Presentar al consejo directivo a más tardar en la primera quincena del mes de noviembre de cada año los presupuestos de ingresos y egresos y los programas de trabajo y financiamiento para el año siguiente.

Por tanto tengo a bien presentar, para que en su debido momento sea aprobado por este Consejo Directivo del Organismo para el Ejercicio Fiscal 2019, en pose al comportamiento de los actuales y nuevos contribuyentes y tomando en consideración los programas para implementar la recaudación, por eso se estima prudente y legal proponerles el PROYECTO DE INGRESOS Y EGRESOS PARA EL EJERCICIO FISCAL 2019, el cual esta exhibido por la cantidad de **$ 90'100,000.00 (Noventa millones cien mil pesos 00/100)** presentándolo por escrito en este acto a ustedes, como se puede apreciar en las carátulas de ambos presupuestos, los requerimientos y las necesidades de los diversos servicios que presta este organismo a la población de Chalco.

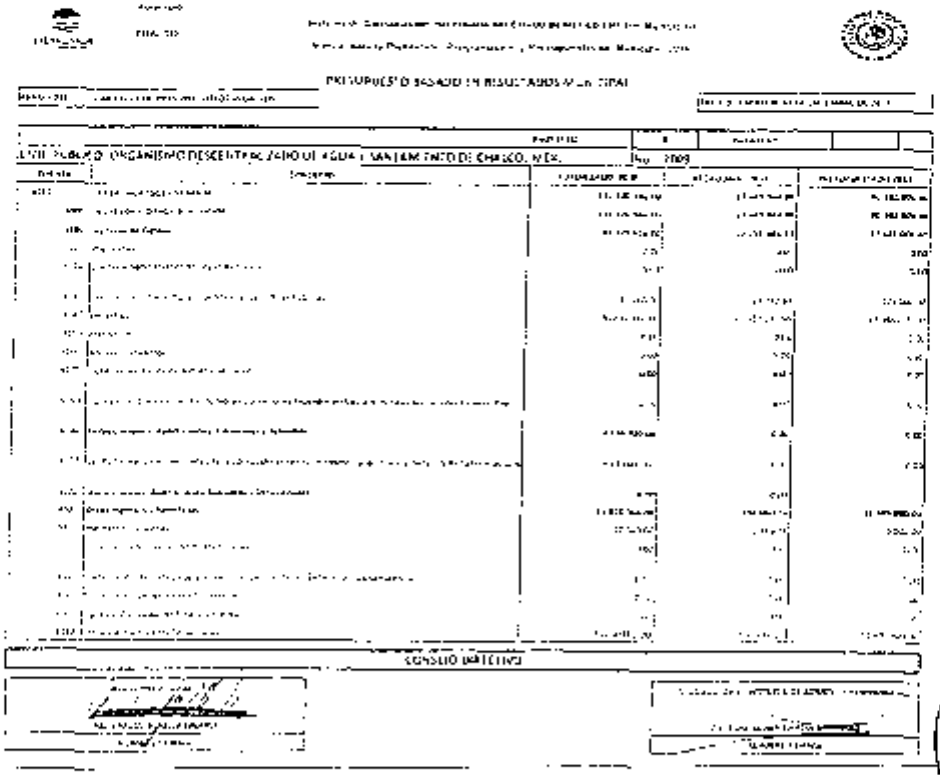
PRESUPUESTO BASADO EN RESULTADOS A NIVEL GLOBAL

ORGANISMO DESCENTRALIZADO DE AGUA Y SANEAMIENTO DE CHALCO, MEX.

2019

CONSEJO DIRECTIVO

Municipio:
CHALCO

Sistema de Contabilidad Gubernamental del Estado de México y Municipios
Manual para la Planeación, Programación y Presupuestación Municipal 2019

PRESUPUESTO BASADO EN RESULTADOS MUNICIPAL

		PROYECTO	X	CITA-TIVO	

CAPÍTULO	CONCEPTO	MONTO PAGADO 2014	EJERCICIO 2018	PRESUPUESTADO 2019
6000	INVERSIÓN PÚBLICA	[illegible]	[illegible]	[illegible]
1000	SERVICIOS PERSONALES	[illegible]	[illegible]	[illegible]
2000	MATERIALES Y SUMINISTROS	[illegible]	[illegible]	[illegible]
3000	SERVICIOS GENERALES	[illegible]	[illegible]	[illegible]
4000	TRANSFERENCIAS, ASIGNACIONES, SUBSIDIOS Y OTRAS AYUDAS	[illegible]	[illegible]	[illegible]
5000	BIENES MUEBLES, INMUEBLES E INTANGIBLES	[illegible]	[illegible]	[illegible]
6000	INVERSIÓN PÚBLICA	[illegible]	[illegible]	[illegible]
7000	INVERSIONES FINANCIERAS Y OTRAS PROVISIONES	[illegible]	[illegible]	[illegible]
8000	PARTICIPACIONES Y APORTACIONES	[illegible]	[illegible]	[illegible]
9000	DEUDA PÚBLICA	[illegible]	[illegible]	[illegible]

Después de haber hecho de conocimiento de dicha información y una vez analizados dichos presupuestos se procedió a tomar el siguiente:

Acuerdo.- Después de haber escuchado el informe del C. Ing. Carlos Bonilla Linares en su carácter de Director General, sobre el Proyecto de presupuesto para el Ejercicio Fiscal 2019 y escuchado las apreciaciones de los Consejeros, la propuesta se somete a votación siendo que se **APRUEBA POR UNANIMIDAD DE VOTOS "EL PROYECTO DE INGRESOS Y EGRESOS PARA EL EJERCICIO FISCAL 2019"**

5.- SE SOLICITA LA AUTORIZACIÓN DE MODIFICAR EL PROGRAMA ANUAL DE OBRA

Continuando con el desahogo del orden del día el presidente del Consejo Lic. Juan Manuel Carbajal Hernández solicita los pormenores al secretario del Consejo diciendo este último: en atención a la solicitud realizada por el C.P. Juan Javier García Martínez me permito someter a consejo tengan a bien autorizarme modificar el programa Anual de Obra para lo que solicito me permiten hacer pasar al Subdirector Honorífico de Administración y Tesorería para explicar el punto en comento y: ya en uso de la palabra el subdirector explica el punto diciendo:

Que al momento de la aprobación del Programa Anual de Obra, esta se envió sin movimiento, ya que se consideró en la partida 6139, reparación y mantenimiento de infraestructura hidráulica. sin embargo la perforación y equipamiento del pozo no.10, se debe considerar como una obra por la cual se debe de afectar la cuenta 1235 construcciones en proceso en la cuenta 1235 01 45 45 01 MAQUINADOS Y PALERIA INDUSTRIAL, S.A. Como lo marca el Manual Único de Contabilidad Gubernamental para las dependencias y entidades públicas del gobierno y municipios del Estado de México, cabe hacer mención que la autorización que se solicita corresponde a una afectación contable para no ser tener una observación por parte del Órgano Superior de Fiscalización del Estado de México.

Una vez concluida la participación el Sr. Subdirector Honorífico de Administración y Tesorería de este Descentralizado, Lic. Juan Javier García Martínez y haber contestado las interrogantes de los señores consejeros, el Presidente del Consejo Lic. Juan Manuel Carbajal Hernández instruye a Secretario del Consejo Ing. Carlos Sanillo Linares realice el acto de votación al punto y acatando la indicación el Secretario realiza lo conducente quedando:

La **APROBACION ES UNANIME** en la votación para la **AUTORIZACIÓN DE MODIFICAR EL PROGRAMA ANUAL DE OBRA** para afectar la cuenta 1235 construcciones en proceso en la cuenta 1235 01 45 45 01 MAQUINADOS Y PALERIA INDUSTRIAL, S.A.

6.- SOLICITUD DE APROBACIÓN PARA ADECUACION PRESUPUESTAL DE INGRESOS Y EGRESOS DEL EJERCICIO FISCAL 2018

Siguiendo con el orden del día el Sr. Presidente del Consejo Licenciado Juan Manuel Carbajal Hernández comenta que considerando que se encuentra en la mesa el Lic. Juan Javier García Martínez y el tema a tratar le compete

nuevamente al área que el dignamente representa le solicite directamente de los pormenores con respecto a las adecuación presupuestal que solicita y en uso de la palabra el Subdirector Honorífico en comento dice: La finalidad de la solicitud de aprobación para adecuación presupuestal de ingresos y egresos del ejercicio fiscal 2018 es que el organismo no tenga salvedad y observación en la cuenta pública y esto es de acuerdo a los artículos 317, 317bis, 318 y 319 del código financiero del Estado de México y municipios y de acuerdo a la ley de ingresos por ejecutar y al presupuesto de egresos de manual único de contabilidad gubernamental del estado de México.

Al terminar su participación y escuchar las interrogantes de los Consejeros presentes se instruye al Secretario del Consejo para someter a votación el punto en mención quedando:

APROBADA POR UNANIMIDAD DE VOTOS la AUTORIZACION PARA REALIZAR LA ADECUACION PRESUPUESTAL DE INGRESOS Y EGRESOS DEL EJERCICIO FISCAL 2018 evitando así que el Organismo no tenga salvedad y observación en la Cuenta Pública.

7.- CLAUSURA DE LA SESION.

Agotados los puntos del Orden del Día para la Presente Sesión y no habiendo más asuntos por tratar se clausura la presente Sesión ordinaria de Consejo a las ocho horas con cuarenta y dos minutos del día diecisiete de diciembre de dos mil dieciocho.

C. LIC. JUAN MANUEL CARBAJAL HERNANDEZ
Presidente del Consejo Directivo

ING. JUAN AMADO CABALLERO PEREZ
Representante de la C.A.E.M

C. ANTONIO CANO CORTES
Vocal Vecinal

C. JORGE SANCHEZ HERNANDEZ
Vocal Comercial

C. LIC. JESUS CORDERO CULEBRO
Vocal Industria

C. LIC. JOSE LUIS DE LA RIVA HORTIALES
Vocal

C. MIGUEL ANGEL MUNGUIA CONTRERAS
Representante del H. Ayuntamiento

C. LIC. MARINA CARMONA GARCIA
Comisaria del Consejo Directivo

ING. CARLOS BONILLA LINARES
Secretario del Consejo Directivo del O.D.A.P.A.S.

Vicente Guerrero S/N esq. San Juan
Col. Casco de San Juan, Chalco
C.P. 56600, Estado de México
Tel. (55) 58 75 17 45 al 47
www.odapaschalco.gob.mx

LISTA DE ASISTENCIA
DIECISIETEAVA SESION ORDINARIA
DEL CONSEJO DIRECTIVO

C. LIC. JUAN MANUEL CARBAJAL HERNANDEZ
Presidente de Consejo Directivo

ING. JUAN AMADO CABALLERO PEREZ
Representante de la C.A.E.M.

C. ANTONIO CANO CORTES
Vocal Vecinal

C. JORGE SANCHEZ HERNANDEZ
Vocal Comercial

C. LIC. JESUS CORDERO CULEBRO
Vocal Industrial

C. LIC. JOSE LUIS DE LA RIVA HORTIALES
Vocal

C. MIGUEL ANGEL MUNGUIA CONTRERAS
Representante del H. Ayuntamiento

C. LIC. MARINA CARMONA GARCIA
Comisario del Consejo Directivo

ING. CARLOS BONILLA LINARES
Secretario del Consejo Directivo de O.D.A.P.A.S.

Vicente Guerrero S/N esq. San José
Col. Casco de San José, Chalco.
C.P. 56600, Estado de México
Tel. (55) 59 75 17 45 al 47
www.odapaschalco.gob.mx

Municipio:

CHALCO

Sistema de Coordinación Hacendaria del Estado de México con sus Municipios

Manual para la Planeación, Programación y Presupuestación Municipal 2019

PRESUPUESTO BASADO EN RESULTADOS MUNICIPAL

PbRM-01d	CARÁTULA DE PRESUPUESTO DE EGRESOS

DEL 1 DE ENERO AL 31 DE DICIEMBRE DE 2019

	PROYECTO	X	DEFINITIVO
ENTE PUBLICO: ORGANISMO DESCENTRALIZADO DE AGUA Y SANEAMIENTO DE CHALCO, MEX.		No. 2009	

CAPÍTULO	CONCEPTO	AUTORIZADO 2018	EJERCIDO 2018	PRESUPUESTO 2019
8210	PRESUPUESTO DE EGRESOS APROBADO	111,120,486.00	76,253,599.79	[illegible]
1000	SERVICIOS PERSONALES	34,500,000.00	25,179,102.20	[illegible]
2000	MATERIALES Y SUMINISTROS	12,548,039.00	7,726,176.78	[illegible]
3000	SERVICIOS GENERALES	28,758,823.00	17,370,275.10	[illegible]
4000	TRANSFERENCIAS, ASIGNACIONES, SUBSIDIOS Y OTRAS AYUDAS	9,800,000.00	8,842,188.85	[illegible]
5000	BIENES MUEBLES, INMUEBLES E INTANGIBLES	250,000.00	864,151.18	[illegible]
6000	INVERSION PUBLICA	22,763,624.00	20,802,590.03	[illegible]
7000	INVERSIONES FINANCIERAS Y OTRAS PROVISIONES	0.00	0.00	0.00
8000	PARTICIPACIONES Y APORTACIONES	0.00	0.00	0.00
9000	DEUDA PUBLICA	2,503,000.00	14,539,884.35	[illegible]

DIRECTOR GENERAL

ING. CARLOS BONILLA LINARES

NOMBRE Y FIRMA

SUBDIRECTOR DE ÁREA DE ADMÓN. Y FINANZAS

C.P. JUAN JAVIER [illegible] MARTINEZ

NOMBRE Y FIRMA

Fecha de elaboración:

DÍA	MES	AÑO
31		18

Municipio:

CHALCO

Sistema de Coordinación Hacendaria del Estado de México con sus Municipios

Manual para la Planeación, Programación y Presupuestación Municipal 2019

PRESUPUESTO BASADO EN RESULTADOS MUNICIPAL

PBRM - 03E | CARATULA DE PRESUPUESTO DE INGRESOS

DEL 1 DE ENERO AL 31 DE DICIEMBRE DE 2019

ENTE PÚBLICO: ORGANISMO DESCENTRALIZADO DE AGUA Y SANEAMIENTO DE CHALCO, MEX.

PROYECTO: X | DEFINITIVO: | No. 2009

CUENTA		CONCEPTO	AUTORIZADO 2018	RECAUDADO 2018	PRESUPUESTADO 2019
8310		LEY DE INGRESOS ESTIMADA	111,120,486.00	57,446,944.03	90,100,000.00
	4000	INGRESOS Y OTROS BENEFICIOS	111,120,486.00	57,446,944.03	90,100,000.00
	4100	Ingresos de Gestión	81,173,926.00	57,251,883.83	77,491,000.00
	4110	Impuestos	0.00	0.00	0.00
	4120	Cuotas y Aportaciones de Seguridad Social	0.00	0.00	0.00
	4130	Contribución o Aportación de Mejoras por Obras Públicas	547,540.00	24,742.84	125,000.00
	4140	Derechos	30,832,286.00	37,227,140.99	77,560,000.00
	4150	Productos	0.00	0.00	0.00
	4160	Aprovechamientos	0.00	0.00	0.00
	4170	Ingresos por Venta de Bienes y Servicios	0.00	0.00	0.00
	4180	Ingresos no Comprendidos en fracciones de la Ley de Ingresos causados en Ejercicios Fiscales Anteriores pendientes de Liquidación o Pago	0.00	0.00	0.00
	4200	Participaciones, Aportaciones, Convenios y Subsidios	4,830,000.00	0.00	0.00
	4210	Las Participaciones derivadas de la aplicación de la Ley de Coordinación Fiscal y demás ordenamientos jurid	4,830,000.00	0.00	0.00
	4220	Transferencias, Asignaciones, Subsidios y Otras Ayudas	0.00	0.00	
	4300	Otros Ingresos y Beneficios	25,010,560.00	198,060.25	12,499,000.00
	4310	Ingresos Financieros	10,560.00	1,461.74	5,000.00
	4370	Incremento por Variación de Inventarios	0.00	0.00	0.00
	4380	Disminución del Exceso de Estimaciones por Pérdida o Deterioro u Obsolescencia	0.00	0.00	0.00
	4340	Disminución del Exceso de Provisiones	0.00	0.00	0.00
	4350	Ingresos Derivados de Financiamientos	0.00	0.00	0.00
	4390	Otros Ingresos y Beneficios Varios	25,000,000.00	196,574.51	12,499,000.00

CONSEJO DIRECTIVO

DIRECTOR GENERAL

ING. CARLOS BONILLA LINARES

NOMBRE Y FIRMA

SUBDIRECTOR DEL AREA DE ADMÓN. Y TESORERIA

C.P. JUAN JACINTO GARCIA RAMIREZ

NOMBRE Y FIRMA

Fecha de elaboración

DIA	MES	AÑO
14	12	18

TERCERA SESIÓN ORDINARIA
2018

COMITÉ DE BIENES MUEBLES E INMUEBLES
ODAPAS – CHALCO

Chalco Estado de México, siendo las diez horas, del día veintiséis de julio dos mil dieciocho, en la Sala de Juntas de este del Organismo Público Descentralizado para la prestación de los Servicios de Agua Potable, Alcantarillado y Saneamiento, del Municipio de Chalco, Estado de México, sito en Boulevard Vicente Guerrero sin número, esquina Calle San Juan, Colonia Casco de San Juan, Chalco, México se reúnen los servidores públicos del O.D.A.P.A.S - Chalco; **INGENIERO CARLOS BONILLA LINARES;** Director General y Presidente del Comité; **LICENCIADO EDMUNDO VEGA MONDRAGÓN**; Contralor Interno y Secretario Ejecutivo, **LICENCIADA MARINA CARMONA GARCÍA**, Sindica Municipal y Vocal, **CONTADOR PUBLICO JUAN JAVIER GARCÍA MARTÍNEZ:** Vocal Financiero, **LICENCIADA MARGARITA FLORES VELÁZQUEZ**: Vocal Jurídico, **CIUDADANA NORMA ARACELI DÍAZ CASTAÑEDA,** Unidad de Control Patrimonial; integrantes del Comité de Bienes Muebles e Inmuebles, como se establece en el Lineamiento Décimo Tercero, Fracción I, de los Lineamientos para el Registro y Control del Inventario y la Conciliación y Desincorporación de los Bienes Muebles e Inmuebles para las Entidades Fiscalizables Municipales del Estado de México.

ORDEN DEL DÍA

1. Lectura de asistencia y aprobación del Quórum legal.
2. Lectura del orden del día y aprobación.
3. Entrega del levantamiento físico del inventario de bienes muebles e inmuebles, correspondiente al primer semestre del año 2018.
4. Revisión de las actas circunstanciadas derivadas del inventario físico de bienes muebles y comentarios al respecto.
5. Informe general sobre el resultado del levantamiento físico del inventario de bienes muebles e inmuebles, correspondiente al primer semestre del año 2018.

Vicente Guerrero S/N esq. San Juan
Col. Centro de San Juan, Chalco
C.P. 56600, Estado de México
Tel. (55) 59 75 17 35 al 37
Email. odapaschalco1618@gmail.com
www.odapaschalco.gob.mx

6. Recomendaciones por cumplir a la promoción de acciones, emitidas por el Órgano Superior de Fiscalización del Estado de México, en cuanto a la información de Bienes Muebles e Inmuebles.

7. Determinación del responsable, así como el lugar especial, caja fuerte o bóveda para el resguardo de Escritura originales, Inmatriculaciones Administrativas, documentos originales como contratos, comodatos, donaciones entre otros, de los Bienes Inmuebles que forman parte del Patrimonio del Organismo.

8. Determinación del responsable, así como el lugar especial, caja fuerte o bóveda para el resguardo de la Facturas Originales de Bienes Muebles.

9. Determinación del responsable, así como el lugar especial, caja fuerte o bóveda para el resguardo de los documentos originales de los vehículos propiedad del Municipio tales como facturas originales, comprobantes de verificación, pagos de la tenencia y póliza de seguro.

10. Asuntos Generales

11. Clausura de Sesión y cierre de acta

DESAHOGO DEL ORDEN DEL DÍA

1. Lectura de asistencia y aprobación del Quórum legal

Para dar inicio a la Tercera Sesión Ordinaria del Comité de Bienes Muebles e Inmuebles del Organismo Público Descentralizado para la prestación de los Servicios de Agua Potable, Alcantarillado y Saneamiento, y con la finalidad de dar cumplimiento a lo establecido en el Lineamiento DECIMO TERCERO, de los Lineamientos para el registro y control del inventario y la conciliación y desincorporación de bienes muebles e inmuebles para las entidades Municipales del Estado de México, el **Ingeniero Carlos Bonilla Linares**, Presidente del Comité, instruye al Secretario Ejecutivo de este Comité **Licenciado Edmundo Vega Mondragón**, pasar lista de asistencia, encontrándose presente los siguientes integrantes del Consejo.

ING. CARLOS BONILLA LINARES	Presidente del Comité
LIC. EDMUNDO VEGA MONDRAGÓN	Secretario Ejecutivo
LIC. MARINA CARMONA GARCÍA	Vocal del Comité

Vicente Guerrero S/N esq. San Juan
Col. Casco de San Juan, Chalco.
C.P. 56600, Estado de México.
Tel. (55) 59 75 17 45 al 47
Email odapaschalco1618@gmail.com
www.odapaschalco.gob.mx

C.P. JUAN JAVIER GARCÍA MARTÍNEZ Vocal Financiero
LIC. MARGARITA FLORES VELÁZQUEZ Vocal Jurídico
NORMA ARACELI DÍAZ CASTAÑEDA Control Patrimonial

Las personas mencionadas anteriormente se encuentran presentes por lo que el Secretario informa al Presidente del Comité, **que existe Quórum Legal para sesionar.**

2. **Lectura del orden del día y aprobación.**

En el desahogo del presente punto el Secretario Ejecutivo procede a dar lectura del orden del día, en los mismo términos anteriores descrito y no habiendo intervenciones al respecto se somete a votación, siendo que el resultado del mismo fue **APROBADO POR UNANIMIDAD.**

3. **Entrega del levantamiento físico del inventario de bienes muebles e inmuebles, correspondiente al primer semestre del año 2018.**

Siguiendo con el desahogo del Orden del Día y para dar cumplimiento en lo establecido en el Lineamiento CUADRAGÉSIMO CUARTO el Secretario Ejecutivo, **Licenciado Edmundo Vega Mondragón**, hace entrega al **Contador Público Juan Javier García Martínez**, Vocal Financiero, el resultado del levantamiento físico de bienes muebles correspondiente al primer semestre de 2018, con la finalidad de que se realice la conciliación físico – contable, y se dé cumplimiento a lo establecido en los lineamientos CUADRAGÉSIMO CUARTO, CUADRAGÉSIMO QUINTO que a la letra dice .... *"El tesorero procederá a realizar la conciliación, correspondiendo los bienes uno a uno, de la siguiente manera: I. Consultar el saldo de las cuentas de bienes muebles de los estados financieros correspondientes a la fecha del levantamiento del inventario físico. Así como los auxiliares que reflejen la integración de dichos saldos; II. Recabar todas las pólizas donde se registraron movimientos que afecten a las cuentas de bienes muebles, con sus respectivos soportes documentales, iniciando por el año inmediato anterior y hasta el último año con que se cuente con información; III. Desglosar los conceptos de los bienes que amparan el soporte documental para enlistarlos uno a uno, en la cédula correspondiente al tipo de bien adquirido; IV. Identificar los saldos y movimientos contables que no sean posible su integración; y V. Identificar los bienes muebles que no cuenten con el documento que acredite su propiedad"...,* de los Lineamientos para el Registro y Control del Inventario y la Conciliación y Desincorporación de los Bienes Muebles e Inmuebles para las Entidades Fiscalizables Municipales del Estado de México, publicado en la Gaceta del Gobierno No. 9 de fecha 11 de julio de 2013.

En uso de la palabra el Secretario Ejecutivo **Licenciado Edmundo Vega Mondragón**, propone al Comité se conceda un término de **diez días hábiles**, al

Vicente Guerrero S/N esq. San Juan
Col. Casco de San Juan, Chalco
C.P. 56600, Estado de México.
Tel. (55) 59 75 17 45 al 47
Email. odapaschalco1618@gmail.com
www.odapaschalco.gob.mx

Contador Público Juan Javier García Martínez, Vocal Financiero, a fin de que se realice la conciliación y se entreguen los resultados, en términos del artículo CUADRAGÉSIMO SÉPTIMO de los Lineamientos en mención.

Una vez analizada dicha propuesta y no habiendo intervenciones al respecto se somete a votación, siendo que el resultado del mismo fue **APROBADO POR UNANIMIDAD.**

4. **Revisión de las actas circunstanciadas derivadas del inventario físico de bienes muebles y comentarios al respecto.**

En términos del lineamiento **CUADRAGÉSIMO** de los Lineamientos, el Secretario Ejecutivo y Contralor Interno del Organismo, **Licenciado Edmundo Vega Mondragón**, hace entrega al Presidente del Comité, de las actas circunstanciadas que se instrumentaron por cada área de este Organismo, con motivo del citado levantamiento en las que se asentaron los hallazgos de los bienes muebles, como bienes muebles faltantes, siniestrados o robados, bienes muebles sobrantes y aquellos considerados obsoletos.

Procediendo los integrantes del Comité de Bienes Muebles a la revisión de cada una de las actas, quienes manifiestan que no existe ninguna observación al respecto.

5. **Informe general sobre el resultado del levantamiento físico del inventario de bienes muebles e inmuebles, correspondiente al primer semestre del año 2018.**

En el desahogo del presente punto el Secretario procede a informar sobre el resultado del levantamiento físico en mención, el cual tiene un padrón de bienes muebles los cuales se detallan de la siguiente forma.

DESCRIPCIÓN	***TOTAL***
Bienes Muebles Patrimoniales	502
Bienes Muebles Bajo Costo	111
Bienes Muebles de Control	189
Bienes Inmuebles	03

Dicho padrón cuenta con las siguientes inconsistencias:

DICE	***DEBE DECIR***
ÁREA DE CLORACIÓN Y CALIDAD DEL AGUA	En la estructura Organizacional no se encuentra esta área
COMERCIALIZACIÓN	SUBDIRECCIÓN COMERCIAL

Vicente Guerrero S/N esq. San Juan
Col. Casco de San Juan, Chalco.
C.P. 56600, Estado de México.
Tel. (55) 53 75 17 45 al 47
Email. odapaschalco1618@gmail.com
www.odapaschalco.gob.mx

CONSTRUCCIÓN	ÁREA DE CONSTRUCCIÓN
FINANZAS Y ADMINISTRACIÓN	SUBDIRECCIÓN DE ADMINISTRACIÓN Y TESORERÍA
PROFECIONISTA "A"	En el encabezado del impreso del padrón de Bienes Muebles dice que elaboro: Norma Araceli Díaz Castañeda, Profecionista "A", según la información proporcionada por el Área de Recursos Humanos se aprecia que actualmente ocupa el cargo de Profesionista "H".

Por lo que respecta a los bienes que se encuentran bajo resguardo de la Servidora Pública Ana Laura Rivera Onofre, se observa que se encuentran registrados como Unidad Técnica de Operación y Subdirección de Operación por lo que se solicita se cambien dichos resguardos ya que según la información proporcionada por el área de recursos humanos actualmente se encuentra adscrita al Área de Factibilidades.

Durante la revisión se encontró que existen muebles que ya no se ocupan por parte de las áreas los cuales los reportan como descompuestos e inservibles, por lo que se solicita al área de control patrimonial realice los trámites correspondientes ante las instancias encargadas de emitir los dictámenes técnicos para proceder a la baja de los bienes que a continuación se enlistan:

NO. INVENTARIO	RESGUARDANTE	NOMBRE DEL MUEBLE	OBSERVACIONES
CHA-2-009-B00-000105	MENDOZA LUGO ANA TERESA	COMPUTADORA	CPU BUEN ESTADO, NO SIRVE MONITOR
CHA-2-009-B03-000094	ELÍAS GASCA MIRIAM	UNIDAD CENTRAL DE PROCESAMIENTO	SE SOLICITA DICTAMEN TÉCNICO
CHA-2-009-B03-000733	SAINZ VELÁZQUEZ MARIELA	IMPRESORA LASERJET	SE SOLICITA DICTAMEN TÉCNICO
CHA-2-009-B03-000058	GUZMÁN GONZÁLEZ JUVENAL	IMPRESORA LASER	SE SOLICITA DICTAMEN TÉCNICO
CHA-2-009-G00-000054	VALVERDE CASTILLO MARÍA CARLOTA	UNIDAD CENTRAL DE PROCESAMIENTO	CPU BUEN ESTADO, NO SIRVE MONITOR
CHA-2-009-B03-000269	ASEZ FUENTES YARELY	ENFRIADOR Y CALENTADOR DE AGUA	SE SOLICITA DICTAMEN TÉCNICO
CHA-2-009-B03-000271	ASEZ FUENTES YARELY	ENFRIADOR Y CALENTADOR DE AGUA	SE SOLICITA DICTAMEN TÉCNICO
CHA-2-009-219-000623	MONTES DE OCA MEDINA EDUARDO	BOMBA DOSIFICADORA	SE SOLICITA DICTAMEN TÉCNICO
CHA-2-009-222-000421	HINOSTROSA SANTOS MARGARITO	CAMIONETA CON REDILAS 1994	SE SOLICITA DICTAMEN TÉCNICO
CHA-2000-009-226-000009	JIMÉNEZ ÁVILA ROBERTO	MOTOCARRO	SE SOLICITA DICTAMEN TÉCNICO

Vicente Guerrero S/N esq. San Juan
Col. Casco de San Juan, Chalco.
C.P. 56600. Estado de México.
Tel. (55) 59 75 12 45 ext 47
Email: odapaschalco15_18@gmail.com
www.odapaschalco.gob.mx

CHA-2-009-219-000226	ESPINOSA FLORES PABLO	MEDIDOR PARA AGUA DE 6	SE SOLICITA DICTAMEN TÉCNICO
CHA-2000-009-226-000005	SANTOS GÓMEZ MARCO ANTONIO	PLANTA PURIFICADORA	SE SOLICITA DICTAMEN TÉCNICO
CHA-2-009-B03-000038	GALARZA ORTIZ JOSÉ EMMANUEL	UNIDAD CENTRAL DE PROCESAMIENTO	SE SOLICITA DICTAMEN TÉCNICO

Los bienes muebles que no se encontraron físicamente durante dicha revisión son los siguientes:

NO. INVENTARIO	RESGUARDANTE	NOMBRE DEL MUEBLE	OBSERVACIONES
CHA-2-009-B00-000678	MENDOZA LUGO ANA TERESA	COMPUTADORA HP	
CHA-2-009-B00-000780	NAVARRO TURANZAS CARLOS ANDRÉS	COMPUTADORA HP	
CHA-2-009-B03-000176	ORCILLEZ PALMA DANIEL CRISTOPHER	BAFLE DE 15 AUDIOBAHN	PROCEDIMIENTO ADMINISTRATIVO
CHA-2000-009-A00-000036	RIVAS PADILLA JOSÉ ANTONIO	AUTOMÓVIL TSURU NISSAN 2010	PROCEDIMIENTO ADMINISTRATIVO
CHA-2000-009-A00-000042	RIVAS PADILLA JOSÉ ANTONIO	MOTOCICLETA TVS	PROCEDIMIENTO ADMINISTRATIVO
CHA-2-009-219-000814	RAMOS GUTIÉRREZ PAULINO	MEDIDOR ELECTROMAGNÉTICO DOROT	
CHA-2000-009-222-000018	SANTILLÁN DÍAZ DAVID	MALACATE PROACE	ROBO ACTA AME/CHA/00MPI/000/01995/17/03
CHA-2-009-222-000797	VILLALPANDO CASTILLO HERMENEGILDO	BOMBA SUMERGIBLE 1 1/2 HP TRUPER	PROCEDIMIENTO ADMINISTRATIVO
CHA-2000-009-C01-000033	JUÁREZ MARTÍNEZ VÍCTOR MANUEL	MOTOBOMBA AUTOCEBANTE CON MOTOR A GASOLINA DE 2 EVANS	
CHA-2000-009-C01-000035	JUÁREZ MARTÍNEZ VÍCTOR MANUEL	BOMBA ELÉCTRICA SUMERGIBLE DE 2 BARNES	

Los bienes muebles que se encontraron en otras áreas y que por necesidades propias de cada una requieren cambio de resguardante son:

NO. INVENTARIO	NOMBRE DEL MUEBLE	MARCA	ÁREA RESPONSABLE	ÁREA DONDE SE ENCUENTRA
CHA-2-009-B00-000086	EQUIPO DE COMPUTO	ACTECK	SUBDIRECCIÓN DE ADMINISTRACIÓN Y TESORERÍA	DIRECCIÓN GENERAL
CHA-2-009-B00-000827	IMPRESORA	HEWLETT PACKARD	SUBDIRECCIÓN DE ADMINISTRACIÓN Y TESORERÍA	SUBDIRECCIÓN COMERCIAL

Vicente Guerrero S/N esq. San Juan
Col. Casco de San Juan, Chalco.
C.P. 56500, Estado de México.
Tel. (55) 59 75 17 45 al 47
Email. odapaschalco1618@gmail.com
www.odapaschalco.gob.mx

CHA-2-009-B00-000433	AUTOMÓVIL	HONDA	SUBDIRECCIÓN DE ADMINISTRACIÓN Y TESORERÍA	ÁREA DE CULTURA DEL AGUA
CHA-2-009-B00-000092	CPU PROCESADOR	S/M	SUBDIRECCIÓN DE ADMINISTRACIÓN Y TESORERÍA	DIRECCIÓN GENERAL
CHA-2-009-C00-000361	ARCHIVERO METÁLICO	OFICEE DIMISIOMS	UNIDAD TÉCNICA DE OPERACIÓN	ÁREA DE FACTIBILIDADES
CHA-2-009-C00-000801	ESCRITORIO	S/M	UNIDAD TÉCNICA DE OPERACIÓN	ÁREA DE FACTIBILIDADES
CHA-2-009-C01-000926	BICICLETA R26V21	B-CUBS	ÁREA DE CONSTRUCCIÓN	SUBDIRECCIÓN COMERCIAL
BC-CHA-2-009-222-000774	SILLA		ÁREA DE DRENAJE Y ALCANTARILLADO	CONTRALORÍA INTERNA
BC-CHA-2-009-C00-000844	SILLA OPERATIVA SECRETARIAL	S/M	UNIDAD TÉCNICA DE OPERACIÓN (EN LA ESTRUCTURA ORGANIZACIONAL NO EXISTE ESTA ÁREA)	ÁREA DE FACTIBILIDADES
BC-CHA-2-009-C00-000641	ESCÁNER	EPSON	UNIDAD TÉCNICA DE OPERACIÓN (EN LA ESTRUCTURA ORGANIZACIONAL NO EXISTE ESTA ÁREA)	ÁREA DE FACTIBILIDADES

Así mismo se le solicita al Área de Control Patrimonial, coordinarse con el Área de Recursos Humanos para que exista el cruce de información y se actualice el inventario de bienes muebles después de que haya algún cambio de adscripción y/o movimiento en cuanto a los Servidores Públicos de este Descentralizado.

Por lo que respecta al parque vehicular, se anexa formato con reporte generado al momento de la revisión física de cada uno de ellos, siendo un total de veintitrés unidades.

6. Recomendaciones por cumplir a la promoción de acciones, emitidas por el Órgano Superior de Fiscalización del Estado de México.

Con la finalidad de dar cumplimiento a la Promoción de acciones, emitidas por el Órgano Superior de Fiscalización del Estado de México, OSFEM, en el oficio Núm. OSFEM/IMPI/DPC/DAPPM/1396/2018, derivado de los hallazgos identificados en la revisión que realizo a la información de Bienes Muebles e Inmuebles correspondiente al segundo semestre 2017.

Vicente Guerrero S/N esq. San Juan
Col. Casco de San Juan, Chalco
C.P. 56606, Estado de México
Tel. (55) 59 75 17 45 al 47
Email: odapaschalco1618@gmail.com
www.odapaschalco.gob.mx

HALLAZGO:	**Derivado del análisis realizado a la información de los bienes inmuebles y muebles presentada por la entidad, se detectó lo siguiente:** **Bienes Inmuebles:** - El inventario no se encuentra actualizado, toda vez que omite información para la plena identificación de los bienes, tales como, escritura, registro público de la propiedad, así como estado en que se encuentra la regularización de los bienes inmuebles. - En la balanza de comprobación y reporte analítico no se registra la depreciación acumulada por lo que no coinciden con el reportado en el inventario de las cuentas **1231 Terrenos** y **1233 Edificios No Habitacionales**.

HALLAZGO:	**Bienes Muebles:** - Las alta y bajas de los bienes muebles registrados en la balanza de comprobación difieren con las cedulas de bienes muebles mensuales. - Se detectó una disminución de bienes en las cuentas **1241** y **1243** entre el mes de junio y diciembre del 2017, sin que se haya informado al OSFEM el procedimiento de baja correspondiente. - El saldo de la depreciación acumulada registrado en la cuenta **1263** de la balanza de comprobación difiere con el reportado en el inventario y reporte analítico.

RECOMENDACIONES:	- Requisitar la información de los inventarios conforme a lo establecido en los Lineamientos para la integración del Informe Mensual Municipal 2017. - Realizar los levantamientos físicos con su acta respectiva, que tiene como objetivo verificar la existencia y resguardo de los bienes que se encuentran en la entidad fiscalizable, por lo menos dos veces al año (junio y diciembre). - Se deberá dar cumplimiento a lo establecido en la Gaceta del Gobierno número 9 de fecha 11 de julio de 2013, en relación a las bajas de bienes propiedad de la entidad. - Realizar el cálculo de la depreciación conforme a la normatividad establecida en el Estado de México. - Realizar el llenado de los formatos: **Hoja de Trabajo para la Conciliación Físico-Contable y Conciliación Físico-Contable del Inventario de Bienes Muebles** recabando toda la documentación soporte que acredite la propiedad de los bienes tales como pólizas, facturas, convenios de donación, contratos, entre otros, de conformidad con la norma aplicable. - En los informes mensuales de junio y diciembre del 2018, deberán presentar la información en los siguientes formatos: - Reporte Mensual de Bienes Inmuebles (Excel y PDF firmados y sellados). - Reporte Mensual de Bienes Muebles (Excel y PDF firmados y sellados). - Reporte Mensual de Bienes de Bajo Costo (Excel y PDF firmados y sellados). - Inventario de Bienes Muebles Patrimoniales (Excel y PDF firmados y sellados y Txt). - Inventario de Bienes Inmuebles (Excel y PDF firmados y sellados y Txt). - Inventario de Bienes de Bajo Costo (Excel y PDF firmados y sellados y Txt). - Hoja de Trabajo para la Conciliación por cuenta de Bienes Muebles (Excel y PDF firmados y sellados). - Conciliación Físico-Contable por cuenta de Bienes Muebles (Excel y PDF firmados y sellados). - Acta del Comité que Muestre el Resultado del levantamiento físico de bienes (Excel y PDF firmados y sellados).

Vicente Guerrero S/N esq. San Juan
Col. Casco de San Juan, Chalco.
C.P. 56800, Estado de México.
Tel. (55) 59 75 17 65 al 67
Email. odapaschalco1618@gmail.com
www.odapaschalco.gob.mx

NORMATIVIDAD APLICABLE:	• "Ley General de Contabilidad Gubernamental", publicada en el Diario Oficial de la Federación, el 31 de diciembre de 2008, así como sus modificaciones y adecuaciones de la presente Ley a la fecha. • "Ley Orgánica Municipal del Estado de México". • "Manual Único de Contabilidad Gubernamental para las Dependencias y Entidades Públicas del Gobierno y Municipios del Estado de México, ejercicio fiscal 2017. • "Lineamientos para el Registro y Control del Inventario y la Conciliación y Desincorporación de Bienes Muebles e Inmuebles para las Entidades Fiscalizables Municipales del Estado de México", publicados en la Gaceta del Gobierno No. 9, de fecha 11 de julio de 2013. • "Lineamientos de Control Financiero y Administrativo para las Entidades Fiscalizables Municipales del Estado de México", publicados en la Gaceta del Gobierno el 11 de julio de 2013. • "Lineamientos para la Integración del Informe Mensual 2017" (Disco No. 2)

Por lo que se le solicita mediante de este Comité a las Áreas tanto Jurídica como Control Patrimonial, solventen dichas observaciones en un 100% a un corto plazo, lo anterior, para remitir el informe correspondiente al primer semestre del año 2018, ante el Órgano Superior de Fiscalización OSFEM, y así dar cumplimiento a dichas observaciones.

7. **Determinación del responsable, así como el lugar especial, caja fuerte o bóveda para el resguardo de Escritura originales, Inmatriculaciones Administrativas, documentos originales como contratos, comodatos, donaciones entre otros, de los Bienes Inmuebles que forman parte del Patrimonio del Organismo.**

En el desahogo del presente punto, en uso de la palabra la Sindica Municipal y Vocal de este Comité Licenciada Marina Carmona García, solicita la determinación del responsable, así como el lugar especial, caja fuerte o bóveda para el resguardo de Escritura originales, Inmatriculaciones Administrativas, documentos originales como contratos, comodatos, donaciones entre otros, de los Bienes Inmuebles que forman parte del Patrimonio del Organismo.

En uso de la palabra la Sindica Municipal y Vocal de este Comité Licenciada Marina Carmona García, propone que dicho lugar y la persona responsable de resguardar dichos documentos sea el Contador Público **Juan Javier García Martínez**, en su calidad de Subdirector Honorifico de Administración y Tesorería del Organismo, así mismo se le otorgue copias certificadas de cada uno de los expedientes a la encargada de Control Patrimonial la C. Norma Araceli Díaz Castañeda.

Por lo que una vez analizada y discutida dicha solicitud, es sometida a votación de los Integrantes del Comité de Bienes Muebles e Inmuebles del Organismo Público Descentralizado para la prestación de los Servicios de Agua Potable, Alcantarillado y

Vicente Guerrero S/N esq. San Juan
Col. Casco de San Juan, Chalco.
C.P. 56600, Estado de México
Tel. (55) 59 75 17 45 al 47
Email. odapaschalco1618@gmail.com
www.odapaschalco.gob.mx

Saneamiento, del Municipio de Chalco, Estado de México, por lo que es aprobada por **unanimidad de votos**.

8. **Determinación del responsable, así como el lugar especial, caja fuerte o bóveda para el resguardo de la Facturas Originales de Bienes Muebles.**

En el desahogo del presente punto, en uso de la palabra la Sindica Municipal y Vocal de este Comité Licenciada Marina Carmona García, solicita la determinación del responsable, así como el lugar especial, caja fuerte o bóveda para el resguardo de la Facturas Originales de Bienes Muebles.

En uso de la palabra la Sindica Municipal y Vocal de este Comité Licenciada Marina Carmona García, propone que dicho lugar y la persona responsable de resguardar dichos documentos sea el Contador Público **Juan Javier García Martínez**, en su calidad de Subdirector Honorífico de Administración y Tesorería del Organismo.

Por lo que una vez analizada y discutida dicha solicitud, es sometida a votación de los Integrantes del Comité de Bienes Muebles e Inmuebles del Organismo Público Descentralizado para la prestación de los Servicios de Agua Potable, Alcantarillado y Saneamiento, del Municipio de Chalco, Estado de México, por lo que es aprobada por **unanimidad de votos.**

9. **Determinación del responsable, así como el lugar especial, caja fuerte o bóveda para el resguardo de los documentos originales, comprobantes de verificación, pagos de la tenencia y póliza de seguro.**

En el desahogo del presente punto, en uso de la voz la Sindica Municipal y Vocal de este Comité Licenciada Marina Carmona García, solicita la determinación del responsable, así como el lugar especial, caja fuerte o bóveda para el resguardo de los documentos originales, comprobantes de verificación, pagos de la tenencia y póliza de seguro.

El uso de la palabra la Sindica Municipal y Vocal de este Comité Licenciada Marina Carmona García, propone que dicho lugar y la persona responsable de resguardar dichos documentos sea el Área de Control patrimonial ya que es la encargada de

Vicente Guerrero S/N esq. San Juan
Col. Casco de San Juan, Chalco.
C.P. 56600, Estado de México
Tel. (55) 59 73 17 45 al 47
Email: odapaschalco1618@gmail.com
www.odapaschalco.gob.mx

llevar el control del parque vehicular la Ciudadana **Norma Araceli Díaz Castañeda.**

Por lo que una vez analizada y discutida dicha solicitud, es sometida a votación de los Integrantes del Comité de Bienes Muebles e Inmuebles del Organismo Público Descentralizado para la prestación de los Servicios de Agua Potable, Alcantarillado y Saneamiento, del Municipio de Chalco, Estado de México, por lo que es aprobada por **unanimidad de votos.**

10. Asuntos Generales

Respecto al punto número diez, relativo a Asuntos Generales, el Comité acuerda que en esta Tercera Sesión Ordinaria del Comité de Bienes Muebles e Inmuebles no existen Asuntos Generales a tratar, lo que asienta para los fines y usos legales a que haya lugar.

Agotados los puntos del orden del día para la presente Sesión y no habiendo más asuntos por tratar se clausuró la presente Sesión Ordinaria del Comité de Bienes Muebles e Inmuebles, a las once horas con cincuenta y siete minutos del día de la fecha, firmando al margen y al calce los que en ella intervinieron.

ING. CARLOS BONILLA LINARES
Presidente del Comité

LIC. EDMUNDO VEGA MONDRAGÓN
Secretario Ejecutivo

LIC. MARINA CARMONA GARCÍA
Vocal del Comité

LIC. JUAN JAVIER GARCÍA MARTÍNEZ
Vocal Financiero

Vicente Guerrero S/N esq. San Juan
Col. Casco de San Juan, Chalco
C.P. 56600, Estado de México.
Tel. (55) 59 75 17 45 al 47
Email odapaschalco1618@gmail.com
www.odapaschalco.gob.mx

LIC. MARGARITA FLORES VELÁZQUEZ
Vocal Jurídico

C. NORMA ARACELI DÍAZ CASTAÑEDA
Control Patrimonial

Vicente Guerrero S/N esq. San Juan
Col. Centro de San Juan Chalco
C.P. 56600, Estado de México
Tel. (55) 59 7x 57 65 x1 47
Email: odapaschalco1618@gmail.com
www.odapaschalco.gob.mx

SEXTA SESIÓN ORDINARIA
2018

COMITÉ DE BIENES MUEBLES E INMUEBLES
ODAPAS – CHALCO

Chalco Estado de México, siendo las once horas, del día catorce de diciembre dos mil dieciocho, en la Sala de Juntas de este del Organismo Público Descentralizado para la prestación de los Servicios de Agua Potable, Alcantarillado y Saneamiento, del Municipio de Chalco, Estado de México, sito en Boulevard Vicente Guerrero sin número, esquina Calle San Juan, Colonia Casco de San Juan, Chalco, México se reúnen los servidores públicos del O.D.A.P.A.S - Chalco; **INGENIERO CARLOS BONILLA LINARES**; Director General y Presidente del Comité; **LICENCIADO EDMUNDO VEGA MONDRAGÓN**; Contralor Interno y Secretario Ejecutivo, **LICENCIADA MARINA CARMONA GARCÍA**, Sindica Municipal y Vocal, **CONTADOR PUBLICO JUAN JAVIER GARCÍA MARTÍNEZ**: Vocal Financiero, **LICENCIADA MARGARITA FLORES VELÁZQUEZ**: Vocal Jurídico, **CIUDADANA NORMA ARACELI DÍAZ CASTAÑEDA**, Unidad de Control Patrimonial; integrantes del Comité de Bienes Muebles e Inmuebles, como se establece en el Lineamiento Décimo Tercero, Fracción I, de los Lineamientos para el Registro y Control del Inventario y la Conciliación y Desincorporación de los Bienes Muebles e Inmuebles para las Entidades Fiscalizables Municipales del Estado de México.

ORDEN DEL DÍA

1. Lectura de asistencia y aprobación del Quórum legal.
2. Lectura del orden del día y aprobación.
3. Entrega del levantamiento físico del inventario de bienes muebles e inmuebles, correspondiente al segundo semestre del año 2018.
4. Revisión de las actas circunstanciadas y bitácoras de trabajo, derivadas del inventario físico de bienes muebles y comentarios al respecto.
5. Informe general sobre el resultado del levantamiento físico del inventario de bienes muebles e inmuebles, correspondiente al primer semestre del año 2018.
6. Asuntos Generales
7. Clausura de Sesión y cierre de acta

Vicente Guerrero S/N esq. San Juan
Col. Casco de San Juan, Chalco.
C.P. 56600, Estado de México
Tel. (55) 59 75 17 45 al 47
Email. odapaschalco2618@gmail.com
www.odapaschalco.gob.mx

DESAHOGO DEL ORDEN DEL DÍA

1. Lectura de asistencia y aprobación del Quórum legal

Para dar inicio a la Sexta Sesión Ordinaria del Comité de Bienes Muebles e Inmuebles del Organismo Público Descentralizado para la prestación de los Servicios de Agua Potable, Alcantarillado y Saneamiento, y con la finalidad de dar cumplimiento a lo establecido en el Lineamiento DECIMO TERCERO, de los Lineamientos para el registro y control del inventario y la conciliación y desincorporación de bienes muebles e inmuebles para las entidades Municipales del Estado de México, el **Ingeniero Carlos Bonilla Linares**, Presidente del Comité, instruye al Secretario Ejecutivo de este Comité **Licenciado Edmundo Vega Mondragón**, pasar lista de asistencia, encontrándose presente los siguientes integrantes del Consejo.

ING. CARLOS BONILLA LINARES	Presidente del Comité
LIC. EDMUNDO VEGA MONDRAGÓN	Secretario Ejecutivo
LIC. MARINA CARMONA GARCÍA	Vocal del Comité
C.P. JUAN JAVIER GARCÍA MARTÍNEZ	Vocal Financiero
LIC. MARGARITA FLORES VELÁZQUEZ	Vocal Jurídico
NORMA ARACELI DÍAZ CASTAÑEDA	Control Patrimonial

Las personas mencionadas anteriormente se encuentran presentes por lo que el Secretario informa al Presidente del Comité, **que existe Quórum Legal para sesionar**.

2. Lectura del orden del día y aprobación.

En el desahogo del presente punto el Secretario Ejecutivo procede a dar lectura del orden del día, en los mismo términos anteriores descrito y no habiendo intervenciones al respecto se somete a votación, siendo que el resultado del mismo fue **APROBADO POR UNANIMIDAD**.

3. Entrega del levantamiento físico del inventario de bienes muebles e inmuebles, correspondiente al Segundo Semestre del año 2018.

Siguiendo con el desahogo del Orden del Día y para dar cumplimiento en lo establecido en el Lineamiento CUADRAGÉSIMO CUARTO el Secretario Ejecutivo, **Licenciado Edmundo Vega Mondragón**, hace entrega al **Contador Público Juan Javier García Martínez**, Vocal Financiero, el resultado del levantamiento físico de bienes muebles correspondiente al segundo semestre de 2018, con la

Vicente Guerrero S/N esq. San Juan
Col. Casco de San Juan, Chalco.
C.P. 56600, Estado de México
Tel. (55) 59 75 17 45 al 47
Email. odapaschalco1618@gmail.com
www.odapaschalco.gob.mx

finalidad de que se realice la conciliación físico – contable, y se dé cumplimiento a lo establecido en los lineamientos CUADRAGÉSIMO CUARTO, CUADRAGÉSIMO QUINTO que a la letra dice .... *"El tesorero procederá a realizar la conciliación, correspondiendo los bienes uno a uno, de la siguiente manera: I. Consultar el saldo de las cuentas de bienes muebles de los estados financieros correspondientes a la fecha del levantamiento del inventario físico. Así como los auxiliares que reflejen la integración de dichos saldos; II. Recabar todas las pólizas donde se registraron movimientos que afecten a las cuentas de bienes muebles, con sus respectivos soportes documentales, iniciando por el año inmediato anterior y hasta el último año con que se cuente con información; III. Desglosar los conceptos de los bienes que amparan el soporte documental para enlistarlos uno a uno, en la cédula correspondiente al tipo de bien adquirido; IV. Identificar los saldos y movimientos contables que no sean posible su integración; y V. Identificar los bienes muebles que no cuenten con el documento que acredite su propiedad"...*, de los Lineamientos para el Registro y Control del Inventario y la Conciliación y Desincorporación de los Bienes Muebles e Inmuebles para las Entidades Fiscalizables Municipales del Estado de México, publicado en la Gaceta del Gobierno No. 9 de fecha 11 de julio de 2013.

En uso de la palabra el Secretario Ejecutivo **Licenciado Edmundo Vega Mondragón**, propone al Comité se conceda un término de **diez días hábiles**, al **Contador Público Juan Javier García Martínez**, Vocal Financiero, a fin de que se realice la conciliación y se entreguen los resultados, en términos del artículo CUADRAGÉSIMO SÉPTIMO de los Lineamientos en mención.

Una vez analizada dicha propuesta y no habiendo intervenciones al respecto se somete a votación, siendo que el resultado del mismo fue **APROBADO POR UNANIMIDAD.**

4. **Revisión de las actas circunstanciadas y bitácoras de trabajo, derivadas del inventario físico de bienes muebles y comentarios al respecto.**

En términos del lineamiento **CUADRAGÉSIMO** de los Lineamientos, el Secretario Ejecutivo y Contralor Interno del Organismo, **Licenciado Edmundo Vega Mondragón**, hace entrega al Presidente del Comité, de las actas circunstanciadas que se instrumentaron por cada área de este Organismo, con motivo del citado levantamiento en las que se asentaron los hallazgos de los bienes muebles, como bienes muebles faltantes, siniestrados o robados, bienes muebles sobrantes y aquellos considerados obsoletos.

Procediendo los integrantes del Comité de Bienes Muebles a la revisión de cada una de las actas, quienes manifiestan que no existe ninguna observación al respecto.

5. **Informe general sobre el resultado del levantamiento físico del inventario de bienes muebles e inmuebles, correspondiente al segundo semestre del año 2018.**

Vicente Guerrero S/N esq. San Juan
Col. Casco de San Juan, Chalco.
C.P. 56600, Estado de México
Tel (55) 59 25 17 05 al 07
Email odapaschalco2018@gmail.com
www.odapaschalco.gob.mx

En el desahogo del presente punto el Secretario procede a informar sobre el resultado del levantamiento físico en mención, el cual tiene un padrón de bienes muebles los cuales se detallan de la siguiente forma.

DESCRIPCIÓN	***TOTAL***
Bienes Muebles Patrimoniales	504
Bienes Muebles Bajo Costo	112
Bienes Muebles de Control	189
Bienes Inmuebles	03

Durante la revisión se encontró que existen muebles que ya no se ocupan por parte de las áreas los cuales los reportan como descompuestos e inservibles, por lo que se solicita al área de control patrimonial realice los trámites correspondientes ante las instancias encargadas de emitir los dictámenes técnicos para proceder a la baja de los bienes que a continuación se enlistan:

NO. INVENTARIO	RESGUARDANTE	NOMBRE DEL MUEBLE	OBSERVACIONES
CHA-2-009-B00-000105	MENDOZA LUGO ANA TERESA	COMPUTADORA	CPU BUEN ESTADO, NO SIRVE MONITOR
CHA-2-009-B03-000269	RAÚL EDGAR HERRERA LÓPEZ	ENFRIADOR Y CALENTADOR DE AGUA	SE SOLICITA DICTAMEN TÉCNICO
CHA-2-009-B03-000271	RAÚL EDGAR HERRERA LÓPEZ	ENFRIADOR Y CALENTADOR DE AGUA	SE SOLICITA DICTAMEN TÉCNICO
CHA-2-009-219-000623	MONTES DE OCA MEDINA EDUARDO	BOMBA DOSIFICADORA	SE SOLICITA DICTAMEN TÉCNICO
CHA-2-009-222-000421	HINOSTROSA SANTOS MARGARITO	CAMIONETA CON REDILAS 1994	SE SOLICITA DICTAMEN TÉCNICO
CHA-2000-009-226-000009	JIMÉNEZ ÁVILA ROBERTO	MOTOCARRO	SE SOLICITA DICTAMEN TÉCNICO
CHA-2-009-219-000226	ESPINOSA FLORES PABLO	MEDIDOR PARA AGUA DE 6	SE SOLICITA DICTAMEN TÉCNICO
CHA-2000-009-226-000005	SANTOS GÓMEZ MARCO ANTONIO	PLANTA PURIFICADORA	SE SOLICITA DICTAMEN TÉCNICO

Los bienes muebles que no se encontraron físicamente durante dicha revisión son los siguientes:

NO. INVENTARIO	RESGUARDANTE	NOMBRE DEL MUEBLE	OBSERVACIONES
CHA-2-009-B03-000176	ORCILLEZ PALMA DANIEL CRISTOPHER	BAFLE DE 15 AUDIOBAHN	PROCEDIMIENTO ADMINISTRATIVO
CHA-2000-009-A00-000036	RIVAS PADILLA JOSÉ ANTONIO	AUTOMÓVIL TSURU NISSAN 2010	PROCEDIMIENTO ADMINISTRATIVO

Vicente Guerrero S/N esq. San Juan
Col. Casco de San Juan, Chalco
C.P. 56606, Estado de México.
Tel. (55) 59 75 17 45 al 47
Email. odapaschalco1618@gmail.com
www.odapaschalco.gob.mx

CHA-2000-009-A00-000042	RIVAS PADILLA JOSÉ ANTONIO	MOTOCICLETA TVS	PROCEDIMIENTO ADMINISTRATIVO
CHA-2000-009-222-000018	SANTILLÁN DÍAZ DAVID	MALACATE PROACE	ROBO ACTA AME/CHA/00MPI/000/01995/17/03
CHA-2-009-222-000797	VILLALPANDO CASTILLO HERMENEGILDO	BOMBA SUMERGIBLE 1 1/2 HP TRUPER	PROCEDIMIENTO ADMINISTRATIVO
CHA-2000-009-C01-000033	JUÁREZ MARTÍNEZ VÍCTOR MANUEL	MOTOBOMBA AUTOCEBANTE CON MOTOR A GASOLINA DE 2 EVANS	PROCEDIMIENTO ADMINISTRATIVO
CHA-2000-009-C01-000035	JUÁREZ MARTÍNEZ VÍCTOR MANUEL	BOMBA ELÉCTRICA SUMERGIBLE DE 2 BARNES	PROCEDIMIENTO ADMINISTRATIVO
CHA-2-009-B3-000930	VILLALOBOS ESQUIVEL FRANCISCO	BICICLETA R26V21	NO SE COMPLETO PROCEDIMIENTO POR FALLECIMIENTO

6. Asuntos Generales

Respecto al punto relativo a Asuntos Generales, en uso de la palabra la Ciudadana Norma Araceli Diaz Castañeda, informa a los integrantes de este Comité de Bienes Muebles sobre la regularización de algunos vehículos propiedad del Organismo, siendo estos los siguientes:

Eco.	Operador	Descripción	Tarjeta de circulación	Verificación	Placas	Tenencia 2018
3	HINOSTROSA SANTOS MARGARITO	CAMIONETA DE REDILAS CHEVROLET 1994	NO	NO	KU-77-907	SI
13	GARCÍA JUÁREZ JESÚS	CAMIONETA DOBLE CABINA NISSAN 2011	SI	SI	MHA-19-43	SI
14	PORRAS VENEGAS ROBERTO	CAMIONETA CHEVROLET TORNADO PICK UP	SI	SI	MVX-99-50	SI
15	GALICIA GUTIÉRREZ DAVID	AUTOMÓVIL VW GOL 2011	NO	NO	MHA-19-41	SI
16	ROBLES MORENO OMAR VALENTÍN	AUTOMÓVIL VW GOL 2011	SI	SI	MJA-75-15	SI
17	GALARZA ORTIZ JOSÉ EMMANUEL	AUTOMÓVIL HONDA 2003	SI	SI	MVL-11-34	SI

Vicente Guerrero S/N esq. San Juan
Col. Casco de San Juan, Chalco.
C.P. 56600, Estado de México.
Tel. (55) 59 75 17 45 al 47
Email. odapaschalco1618@gmail.com
www.odapaschalco.gob.mx

23	GARCÍA LOAEZA AGUSTÍN	EQUIPO HIDRONEUMÁTICO VAC-COM	SI	SI	LA-514-69	SI
24	MARTÍNEZ HERNÁNDEZ JUAN	CAMIONETA NISSAN 2010	SI	NO	826-WYL	SI
28	NOLASCO XOCOPA CAYETANO	CAMIONETA NISSAN 2014	SI	SI	LA-519-89	SI

PARQUE VEHICULAR, DONACIÓN DE CAEM AL ODAPAS SIN DOCUMENTACIÓN

Eco.	Operador	Descripción	Tarjeta de circulación	Verificación	Placas	Tenencia 2018
18	CUEVAS CASTILLO MIGUEL	CAMIÓN TANQUE FAMSA 1989	NO	NO	KU-77-647	SI
19	RÍOS FLORES ALBERTO	CAMIÓN TANQUE FAMSA 1989	NO	NO	KU-77-644	SI
20	FRANCO CADENA VALENTÍN	CAMIÓN TANQUE FAMSA 1989	NO	NO	KU-77-662	SI

En uso de la palabra la **Licenciada Margarita Velázquez Flores**, Vocal Jurídico, del Comité de Bienes Muebles e Inmuebles, informa sobre algunos tramites que se realizaron sobre Bienes Inmuebles siendo los siguientes:

Inmueble:	**Planta de tratamiento de aguas residuales de los Conjuntos Urbanos Los Héroes Chalco.**
Superficie del terreno:	3,750.51 M^2
Tramite realizado:	• Se logro la protocolización de la Escritura Numero 652, que contiene Contrato de Donación que Otorga SADASI S.A. de C.V. al ODAPAS – Chalco. • Se realizaron los tramites administrativos para su traslado de dominio, asignación de clave catastral, excepción de pago predial y registro ante el IFREM.
Observaciones:	• Se tiene la escritura protocolizada ante la Notario Público No. 11, del Estado de México, Lic. Silvia Elena Meza Gerez, e inscrita en el Instituto de la Función Registral. Esc. No.: 652 Volumen: 027 Páginas: 35 – 39 Fecha: 14 de julio de 2017

Vicente Guerrero S/N esq. San Juan
Col. Casco de San Juan, Chalco.
C.P. 56600, Estado de México.
Tel. (55) 59 75 17 45 al 47
Email: odapaschalco1618@gmail.com
www.odapaschalco.gob.mx

Inmueble:	**El ubicado en Prolongación Zaragoza S/N, San Mateo Huitzilzingo, Municipio de Chalco.**
Superficie del terreno:	302.00 M²
Tramite realizado:	• Se logro la protocolización de la escritura 11,460 ante Notario Público, de la cesión de derechos que realiza el Sr. Ricardo Yescas Santillán al ODAPAS – Chalco. • Se realizan gestiones para la excepción de impuestos para trámites administrativos para el registro ante la Tesorería Municipal. ➢ Certificado de clave y valor catastral ➢ Certificado de no adeudo predial ➢ Traslado de dominio ➢ Declaración de pago del impuesto sobre la adquisición de inmuebles ➢ Exención de impuestos prediales de los ejercicios 2013 al 2018 ➢ Certificado de no adeudo de aportación de mejoras
Observaciones:	• Se tiene la escritura protocolizada ante el Notario Público 128, del Estado de México, Lic. Salvador Ximénez Esparza. Esc. No.: 11,460 Volumen: 402 Fecha: 28 de febrero de 2017

Inmueble:	**CÁRCAMO HUITZILZINGO**, ubicado en vías del Ferrocarril S/N, San Mateo Huitzilzingo.
Superficie del terreno:	246.36 M²
Tramite realizado:	• Se formaliza Contrato de Cesión de Derechos, que otorga el C. Mario Tenorio Leyte al ODAPAS – Chalco. • Se realizan trámites Administrativos ante la Tesorería Municipal. ➢ Condonación del pago de traslado de dominio ➢ Constancia de no adeudo predial. ➢ Certificación de clave y valor catastral ➢ Traslado de dominio ➢ Declaración de pago del impuesto sobre la adquisición de inmuebles ➢ Exención de impuestos prediales de los ejercicios de 2013 al 2018 ➢ Certificado de no adeudo de aportación de mejoras
Observaciones:	• Se autoriza por Cabildo la Condonación y Exención. • En proceso los trámites administrativos.

Vicente Guerrero S/N esq. San Juan
Col. Casco de San Juan, Chalco
C.P. 56600, Estado de México,
Tel. (55) 58 25 13 05 al 07
Email. odapaschalco1618@gmail.com
www.odapaschalco.gob.mx

Inmueble:	**Lote antes 31-C**, ubicado en Calle Naranja, Mz. A Lt. 41, Municipio de Chalco
Superficie del terreno:	117.78 M²
Tramite realizado: Pendiente de Resolver	• Inmuebles que cede el Sr. Mario Maravilla Flores al ODAPAS - Chalco • Se protocoliza ante Fedatario Público la Cesión del Inmueble. • Se realizan trámites para Juicio Sumario de Usucapión ante Instituto Mexiquense de la Vivienda Social, IMEVIS, región Amecameca. ➢ Se actualiza Certificado de Libertad de Gravamen ➢ Verificación de campo ➢ Croquis ➢ Copia de identidad ➢ Cesión de derechos ➢ Traslado de Dominio
Observaciones:	• En proceso el trámite ante Instituto Mexiquense de la Vivienda Social IMEVIS. • Se presento demanda, Juicio de Usucapión.

Inmueble:	**Lote antes 31-C**, ubicado en Calle Naranja, Mz. A Lt. 40, Municipio de Chalco
Superficie del terreno:	126.42 M²
Tramite realizado: Pendiente de Resolver	• Inmuebles que cede el Sr. Mario Maravilla Flores al ODAPAS - Chalco • Se protocoliza ante Fedatario Público la Cesión del Inmueble. • Se realizan trámites para Juicio Sumario de Usucapión ante Instituto Mexiquense de la Vivienda Social, IMEVIS, región Amecameca. ➢ Se actualiza Certificado de Libertad de Gravamen ➢ Verificación de campo ➢ Croquis ➢ Copia de identidad ➢ Cesión de derechos ➢ Traslado de Dominio
Observaciones:	• En proceso el trámite ante Instituto Mexiquense de la Vivienda Social IMEVIS. • Se presento demanda, Juicio de Usucapión.

No habiendo mas asuntos generales que tratar, el Presidente del Comité de Bienes Muebles e Inmuebles, instruye al Secretario, pasar al siguientes punto, según el Orden del día.

Vicente Guerrero S/N esq. San Juan
Col. Casco de San Juan, Chalco
C.P. 56600, Estado de México.
Tel. (55) 59 75 37 45 al 47
Email. odapaschalco1618@gmail.com
www.odapaschalco.gob.mx

7. Clausura de Sesión y cierre de acta

Agotados los puntos del orden del día para la presente Sesión y no habiendo más asuntos por tratar se clausuro la presente Sesión Ordinaria del Comité de Bienes Muebles e Inmuebles, a las once horas con cincuenta y siete minutos del día de la fecha, firmando al margen y al calce los que en ella intervinieron.

ING. CARLOS BONILLA LINARES
Presidente del Comité

LIC. EDMUNDO VEGA MONDRAGÓN
Secretario Ejecutivo

LIC. MARINA CARMONA GARCÍA
Vocal del Comité

LIC. JUAN JAVIER GARCÍA MARTÍNEZ
Vocal Financiero

LIC. MARGARITA FLORES VELÁZQUEZ
Vocal Jurídico

C. NORMA ARACELI DÍAZ CASTAÑEDA
Control Patrimonial

Vicente Guerrero S/N esq. San Juan
Col. Casco de San Juan, Chalco.
C.P. 56600, Estado de México.
Tel. (55) 59 75 37 45 al 47
Email. odapascchalco1618@gmail.com
www.odapascchalco.gob.mx

ORGANISMO PÚBLICO DESCENTRALIZADO DE AGUA POTABLE, ALCANTARILLADO Y SANEAMIENTO DEL MUNICPIO DE CHALCO
2016-2018

CONSTANCIA DE CUENTAS DE INCOBRABILIDAD Y/O CANCELACION DE CUENTAS POR PAGAR Y LOS IMPORTES AFECTADOS

FECHA DE ELABORACION: **31 DE DICIEMBRE 2018**

CUENTA CONTABLE: **1134 01 01 01**

NOMBRE O RAZON SOCIAL DEL DEUDOR: **CONVERMAT, S.A. DE C.V.**

IMPORTE DE LOS ADEUDOS VENCIDOS: **$366,493.76**

(TRESCIENTOS SESENTA Y SEIS MIL CUATROCIENTOS NOVENTA Y TRES PESOS 76/100 M.N. **)**
CANTIDAD CON LETRA

ANTIGÜEDAD DE LOS ADEUDOS: **19/12/2012**

DESCRIPCION DEL MOTIVO Y DOCUMENTACION SOPORTE:

PAGO DE ESTIMACIÓN 1 OBRA CONSTRUCCIÓN DE LINEA DE CONDUCCIÓN DE 6" DEL POZO No.7.

RESPONSABLES

ELABORO	RESPONSABLE	Vo. Bo.
LIC. JESÚS PÉREZ ALBARRÁN	**DR. SERGIO O. RAMÍREZ HERNÁNDEZ**	**C. ALEJANDRO MARTÍNEZ PEÑA**
SUBDIRECTOR DE ADMÓN. Y TESORERIA	**DIRECTOR GENERAL**	**COMISARIO**
ORGANISMO DESCENTRALIZADO DE AGUA POTABLE ALCANTARILLADO Y SANEAMIENTO O.D.A.P.A.S. CHALCO R.F.C. SAP920211-178	ORGANISMO DESCENTRALIZADO DE AGUA POTABLE ALCANTARILLADO Y SANEAMIENTO O.D.A.P.A.S. CHALCO R.F.C. SAP920211-178	ORGANISMO DESCENTRALIZADO DE AGUA POTABLE ALCANTARILLADO Y SANEAMIENTO O.D.A.P.A.S. CHALCO R.F.C. SAP920211-178

ORGANISMO PÚBLICO DESCENTRALIZADO DE AGUA POTABLE, ALCANTARILLADO Y SANEAMIENTO DEL MUNICPIO DE CHALCO
2016-2018

CONSTANCIA DE CUENTAS DE INCOBRABILIDAD Y/O CANCELACION DE CUENTAS POR PAGAR Y LOS IMPORTES AFECTADOS

FECHA DE ELABORACION: **31 DE DICIEMBRE 2018**

CUENTA CONTABLE: **1123 05 01 37**

NOMBRE O RAZON SOCIAL DEL DEUDOR: **REYNA IVONNE HERNÁNDEZ LÓPEZ**

IMPORTE DE LOS ADEUDOS VENCIDOS: **$383,343.65**

(TRESCIENTOS OCHENTA Y TRES MIL TRESCIENTOS CUARENTA Y TRES PESOS 65/100 M.N. **)**
CANTIDAD CON LETRA

ANTIGÜEDAD DE LOS ADEUDOS: **31/12/2018**

DESCRIPCION DEL MOTIVO Y DOCUMENTACION SOPORTE:

DIFERENCIA DE PAGO EN LAS POLIZA DE DIARIO No.22 DEL 31/12/2018.

RESPONSABLES

ELABORO	RESPONSABLE	Vo. Bo.
LIC. JESÚS PÉREZ ALBARRÁN SUBDIRECTOR DE ADMÓN. Y TESORERIA	DR. SERGIO O. RAMÍREZ HERNÁNDEZ DIRECTOR GENERAL	C. ALEJANDRO MARTÍNEZ PEÑA COMISARIO

ORGANISMO DESCENTRALIZADO DE AGUA POTABLE ALCANTARILLADO Y SANEAMIENTO O.D.A.P.A.S. CHALCO R.F.C. SAP920211-178

ORGANISMO DESCENTRALIZADO DE AGUA POTABLE ALCANTARILLADO Y SANEAMIENTO O.D.A.P.A.S. CHALCO R.F.C. SAP920211-178

ORGANISMO DESCENTRALIZADO DE AGUA POTABLE ALCANTARILLADO Y SANEAMIENTO O.D.A.P.A.S. CHALCO R.F.C. SAP920211-178

OPERADO
5 10 DIC/ 2018
DIA MES AÑO

000620

POLIZAS DE DIARIO

CHALCO 2009

DICIEMBRE DE 2018

No. de Poliza: D 19 Status de la Póliza: C A

Fecha de la Poliza: 28/12/2018

Número de Contrato:

Capturó: super

REN	CTA	SCTA	SSCTA	SSSCTA	SSSSCTA	REF		CONCEPTO	DEBE	HABER
1.00	5120	A0021000	0105206024021101	3922		19	D	PAGO SERVICIOS AMBIENTALES NOV-DIC 2018	299,455.00	0.00
2.00	8271	A0021000	0105206024021101	3922		19	D	PAGO SERVICIOS AMBIENTALES NOV-DIC 2018	299,455.00	0.00
3.00	8121	A0021000	0105206024021101	3922		19	D	PAGO SERVICIOS AMBIENTALES NOV-DIC 2018	0.00	299,455.00
4.00	1112	00000026	0000000000000000			19	D	PAGO SERVICIOS AMBIENTALES NOV-DIC 2018	0.00	299,455.00
				Pag. de Efectivo:	23.00	299,455.00				

TOTAL POLIZA 598,910.00 598,910.00

000019

ORGANISMO DESCENTRALIZADO DE AGUA POTABLE ALCANTARILLADO Y SANEAMIENTO O.D.A.P.A.S. CHALCO R.F.C. SAP920211-173

ORGANISMO DESCENTRALIZADO DE AGUA POTABLE ALCANTARILLADO Y SANEAMIENTO O.D.A.P.A.S. CHALCO R.F.C. SAP920211-173

ORGANISMO DESCENTRALIZADO DE AGUA POTABLE ALCANTARILLADO Y SANEAMIENTO O.D.A.P.A.S. CHALCO R.F.C. SAP920211-173

ELABORO

C. MAGDA PALMA SAMANO

REVISO

C. MAURA PALMA SAMANO

SUBDIRECTOR A. DE ADMON. Y TESORERIA

LIC. JUAN XAVIER GARCIA MARTINEZ

OSFOIM20-03/05

FECHA DE ELABORACION: 28/01/2019 Hoja: 1 de 1

Cerrar

000621

Imprimir

OPERADO
31 DIC 2018
MES AÑO

BBVA Bancomer

Fecha de consulta	28/12/2018 05:40:41 PM	Contrato	00470719
		Nombre del cliente	SERVUCAQUAPOTABLEALCANTARILLADOYSA

Bancomer net cash - Clinique en Linea

Datos del cliente

Usuario: ADMIN1

Asunto ordenante: 0103775662

Datos del pago realizado

Empresa: PSIADO DE MEXICO

Convenio: 1375018

Referencia: 550635173707185592064

Concepto: FORMATO UNIVERSAL

Importe: 299,455.00

Fecha de operación: 28/12/2018

Folio de Internet: 86835006

Guía CIE: 4430712

Folio único: KC38201812281740410086835005

BBVA, S.A., Institución de Banca Múltiple, Grupo Financiero BBVA Bancomer

www.bancomerpymes.com

000019

000622

OPERADO
3 1 DIC 2018
DIA MES AÑO

GOBIERNO DEL
ESTADO DE MÉXICO

SECRETARÍA DE FINANZAS

FORMATO UNIVERSAL DE PAGO

ESTE DOCUMENTO NO ES EL COMPROBANTE DE PAGO Y NO OBLIGA A LA AUTORIDAD A PRESTAR EL SERVICIO SOLICITADO

Declaración de Aportación de Mejoras por Servicios Ambientales

Folio: 50648

DATOS DEL CONTRIBUYENTE

SAP920211178

REGISTRO FEDERAL DE CONTRIBUYENTES

SERVICIO DE AGUA POTABLE ALCANTARILLADO Y SANEAMIENTO DEL MUNICIPIO DE CHALCO

NOMBRE, DENOMINACIÓN O RAZÓN SOCIAL:

000019

DATOS DE LA CONTRIBUCIÓN

PERÍODO: Noviembre-Diciembre EJERCICIO: 2018 TIPO DECLARACIÓN: Normal

TOTAL FACTURACIÓN: $ 8,555,871

CLAVE	DESCRIPCIÓN	IMPORTE ($)
307000	Aportaciones por servicios ambientales	299455.487

FECHA LÍMITE DE PAGO: 17 de Enero de 2019 TOTAL: $ 299,455

LÍNEA DE CAPTURA PARA PAGO EN VENTANILLA

FORMATO GRATUITO

307000 000013 094119 037360 230

POR FAVOR CAPTURE SIN ESPACIOS

ESTE DOCUMENTO SÓLO ES VÁLIDO CON LA CERTIFICACIÓN O RECIBO DEL PAGO

FAVOR DE REALIZAR PAGO EN VENTANILLA DE LAS SIGUIENTES INSTITUCIONES

BBVA BANCOMER CIE1336126 CITIBANAMEX PA:3751/01 SANTANDER 9620

Por favor verifique que la línea de captura y el importe que aparece en el comprobante de pago que emite el Centro Autorizado de Pago (Banco o Establecimiento Mercantil) coincidan con la información impresa en este Formato Universal de Pago.

Estimado contribuyente le informamos que su CFDI lo podrá descargar, ingresando en la página web https://sipya.edomexico.gob.mx/recaudacion/, a través de nuestro portal de servicios a contribuyente en el módulo CFDI, opción reimprime tu CFDI y en seguida capture su línea de referencia.

000623

OPERADO
3 1 DIC 2018
DIA MES AÑO

ESTADO DE MEXICO

SERVICIOS AMBIENTALES

SERVICIO DE AGUA POTABLE ALCANTARILLADO Y SANEAMIE

COMPROBANTE DE PAGO POR INTERNET (ORIGINAL)

FOLIO DE PAGO: 73550635

Fecha de pago: 28/12/2018 17:40 PM
Referencia:
307000000013094119037360230
Folio: 00000000000130941190
Concepto: FORMATO UNIVERSAL
Medio de pago: Cheque en línea Bancomer
Referencia CIE: 550635173707185602 64
Autorización: 4430712
Convenio: 1375318
Pago en una sola exhibición

Importe:
$299,455.00

DOSCIENTOS NOVENTA Y NUEVE MIL CUATROCIENTOS CINCUENTA Y CINCO PESOS 00/100 MXP

PAGARÉ NO NEGOCIABLE CON INSTITUCIONES DE CRÉDITO
Por este pagaré me obligo incondicionalmente a pagar a la orden del Banco acreditable el importe de este título.
Este pagaré procede del contrato de apertura de crédito que el Banco acreditante y el Tarjetahabiente tienen celebrado.

Imprimir | Salir

000019

ODAPAS

OPERADO
9 11 JUL 2018
DIA MES AÑO

000485

POLIZAS DE DIARIO

000017

CHALCO 2009

JULIO DE 2018

No. de Póliza: D 17 Status de la Póliza: C A

Fecha de la Póliza: 17/07/2018

Número de Contrato:

Capturó: super

REN	CTA	SCTA	SSCTA	SSSCTA	SSSSCTA	REF.		CONCEPTO	DEBE	HABER
1 00	5100	A00231000	0160206042110101	3322		17	D	PAGO POR SERVICIOS AMBIENTALES MAYO-JUNIO 2018	129,859 00	0 00
2 00	8271	A00231000	0160206042110101	1822		17	D	PAGO POR SERVICIOS AMBIENTALES MAYO-JUNIO 2018	129,859.00	0 00
3 00	8271	A00231000	0160206042110101	3922		17	D	PAGO POR SERVICIOS AMBIENTALES MAYO-JUNIO 2018	0 00	129 859 00
4 00	1112	000000035	0000000000000000035			17	D	PAGO POR SERVICIOS AMBIENTALES MAYO-JUNIO 2018	0 00	129,859.00

Flujo de Efectivo 23.00 129,859 00

TOTAL POLIZA 259,718.00 259,718.00

ORGANISMO DESCENTRALIZADO
DE AGUA POTABLE ALCANTARILLADO
Y SANEAMIENTO
O.D.A.P.A.S. CHALCO
R.F.C. SAP920211-178

ELABORO

C. MAURA PALMA SAMANO

ORGANISMO DESCENTRALIZADO
DE AGUA POTABLE ALCANTARILLADO
Y SANEAMIENTO
O.D.A.P.A.S. CHALCO
R.F.C. SAP920211-178

REVISO

C. MAURA PALMA SAMANO

ORGANISMO DESCENTRALIZADO
DE AGUA POTABLE ALCANTARILLADO
Y SANEAMIENTO
O.D.A.P.A.S. CHALCO
R.F.C. SAP920211-178
SUBDIRECTOR DE ADMON. Y TESORERIA

LIC. JUAN JAVIER GARCIA MARTINEZ

03-08/2017 0/05

FECHA DE ELABORACION: 17/08/2018 Hoja 1 de 1

Cerrar

Imprimir

OPERADO
3 0 JUL 2018
DIA MES AÑO

000486

BBVA Bancomer

Fecha de consulta: 17/07/2018 12:04:40 PM

Contrato: 00470718

Nombre del cliente: REPS DEAGUAPOTABLEALCANTARILLADO/SA

Bancomer net cash - Cheque en Línea

Datos del cliente

Usuario: ADMIN1

Asunto ordenante: 0103770662

Datos del pago realizado

Empresa: ESTADO DE MEXICO

Convenio: 1375318

Referencia: 383140120310168904286

Concepto: FORMATO UNIVERSAL

Importe: 129,868.00

Fecha de operación: 17/07/2018

Folio de Internet: 34705005

000017

Guía CIE: 2130057

Folio único: KC4820180717120440093470 5005

BBVA, S.A., Institución de Banca Múltiple, Grupo Financiero BBVA Bancomer

www.bancomerconsult.com

000487

OPERADO
31 JUL 2018
DIA MES AÑO

ESTADO DE MEXICO

SERVICIOS AMBIENTALES

SERVICIO DE AGUA POTABLE ALCANTARILLADO Y SANEAMIE

COMPROBANTE DE PAGO POR INTERNET (ORIGINAL)

FOLIO DE PAGO: 58363140

Fecha de pago: 17/07/2018 12:04 PM
Referencia:
307000000012577119935564270
Folio: 000000000000125771199
Concepto: FORMATO UNIVERSAL
Medio de pago: Cheque en linea Bancomer
Referencia CIE: 36314012031016904286
Autorización: 2730057
Convenio: 1375318
Pago en una sola exhibición

Importe:
$129,859.00

CIENTO VEINTINUEVE MIL OCHOCIENTOS CINCUENTA Y NUEVE PESOS 00/100 MXP

000017

PAGARÉ NO NEGOCIABLE CON INSTITUCIONES DE CRÉDITO

Por este pagaré me obligo incondicionalmente a pagar a la orden del Banco acreditable el importe de este título.

Este pagaré procede del contrato de apertura de crédito que el Banco acreditante y el Tarjetahabiente tienen celebrado.

Imprimir | Salir

GOBIERNO DEL
ESTADO DE MÉXICO

SECRETARIA DE FINANZAS

COMPROBANTE DE PAGO EN LÍNEA

FECHA DE EMISIÓN	FECHA DE PAGO
17/07/2018	17/07/2018

DATOS DE LA CONTRIBUCIÓN

LÍNEA:	30700000001257711993556427 0
IMPORTE DE LA LÍNEA:	$129,859.00
FECHA DE VIGENCIA:	23/07/2018

DATOS DEL PAGO

MONTO DEL PAGO:	$129,859.00
FECHA DEL PAGO:	17/07/2018
INSTITUCIÓN DEL PAGO:	BBVA BANCOMER
NÚMERO DE AUTORIZACIÓN:	00583631400000000000027300 57

MONTO PAGADO:

$129,859.00

30700000001257711993556427 0

FECHA DEL TRÁMITE

17/07/2018

CADENA DIGITAL

|30700000001257711993556427 0|872972 668005836314000000000027300578|1 29859

Folio: 7297266

Con tu contribución hacés posible que el Estado de México tenga más y mejores escuelas, centros de salud, vías de comunicación y servicios

Juntos construimos una entidad más fuerte y con mayores oportunidades

Mexiquenses con más y mejores servicios

0001 7

CERRADO
17 JUL 2018

000425

000437

OPERADO
3 1 JUL 2018
DIA MES AÑO

GOBIERNO DEL
ESTADO DE MÉXICO

SECRETARÍA DE FINANZAS

FORMATO UNIVERSAL DE PAGO

ESTE DOCUMENTO NO ES EL COMPROBANTE DE PAGO Y NO OBLIGA A LA AUTORIDAD A PRESTAR EL SERVICIO SOLICITADO

Declaración de Aportación de Mejoras por Servicios Ambientales

Folio: 48022

DATOS DEL CONTRIBUYENTE

SAP920211178

REGISTRO FEDERAL DE CONTRIBUYENTES

SERVICIO DE AGUA POTABLE ALCANTARILLADO Y SANEAMIENTO DEL MUNICIPIO DE CHALCO

NOMBRE, DENOMINACIÓN O RAZÓN SOCIAL

DATOS DE LA CONTRIBUCIÓN 000017

PERÍODO: **Mayo-Junio** EJERCICIO: **2018** TIPO DECLARACIÓN: **Normal**

TOTAL FACTURACIÓN: **$ 3,710,261**

CLAVE	DESCRIPCIÓN	IMPORTE ($)
307001	Aportaciones por servicios ambientales	129859.14

FECHA LÍMITE DE PAGO: 23 de Julio de 2018 TOTAL: **$ 129.859**

LÍNEA DE CAPTURA PARA PAGO EN VENTANILLA

FORMATO GRATUITO

307000 000012 577119 935564 270

POR FAVOR CAPTURE SIN ESPACIOS

ESTE DOCUMENTO SÓLO ES VÁLIDO CON LA CERTIFICACIÓN O RECIBO DEL PAGO

FAVOR DE REALIZAR PAGO EN VENTANILLA DE LAS SIGUIENTES INSTITUCIONES

BBVA BANCOMER CIE1336126 CITIBANAMEX PA:3751/01 SANTANDER 9620

Por favor verifique que la línea de captura y el importe que aparece en el comprobante de pago que emite el Centro Automático de Pago (Banco o Establecimiento Mercantil) coincidan con la información impresa en este Formato Universal de Pago

ODAPAS

000014

OPORTUNO
30 NOV 2018
DIA MES AÑO

000273

POLIZAS DE DIARIO

CHALCO 2009

NOVIEMBRE DE 2018

No. de Póliza: D 14 Status de la Póliza: C A

Fecha de la Póliza: 20/11/2018

Número de Control:

Capturó: super

REN	CTA	SCTA	SSCTA	SSSCTA	SSSSCTA	REF.		CONCEPTO	DEBE	HABER
1.00	5100	A0231000	0105020604071101 01	3622		14	D	PAGO DE SERVICIOS AMBIENTALES SEPT OCT 2018	133,948.00	0.00
2.00	8271	A3331000	0105020604071101 01	3622		14	D	PAGO DE SERVICIOS AMBIENTALES SEPT-OCT 2018	133,948.00	0.00
3.00	8221	A2231000	0105020604071101 01	3622		14	D	PAGO DE SERVICIOS AMBIENTALES SEPT-OCT 2018	0.00	133,948.00
4.00	1112	0000000021	0000000000000000326			14	D	PAGO DE SERVICIOS AMBIENTALES SEPT-OCT 2018	0.00	133,948.00

Flujo de Efectivo: 23.00 133,948.00

TOTAL POLIZA 267,896.00 267,896.00

ORGANISMO OPERADOR DE AGUA POTABLE ALCANTARILLADO Y SANEAMIENTO
O.D.A.P.A.S. CHALCO
R.F.C. SAP920211-178

ELABORO

C. MARICA PALMA SAMANO

ORGANISMO OPERADOR DE AGUA POTABLE ALCANTARILLADO Y SANEAMIENTO
O.D.A.P.A.S. CHALCO
R.F.C. SAP920211-178

REVISO

C. MAURA PALMA SAMANO

ORGANISMO OPERADOR DE AGUA POTABLE ALCANTARILLADO Y SANEAMIENTO
O.D.A.P.A.S. CHALCO
R.F.C. SAP920211-178

SUBDIRECTOR DE ADMON. Y TESORERIA

L. C. JUAN JAVIER SOLIS MARTINEZ

OSFOIM-224/2009

FECHA DE ELABORACION: 26/12/2018 Hoja: 1 de 1

Cerrar

Imprimir

BBVA Bancomer

Fecha de consulta	20/11/2018 11:29:00 AM	Contrato	00470716
		Nombre del cliente	SERVOEAGUAPOTABLEALCANTARILLADOYSA

Bancomer net cash - Cheque en Línea

Datos del cliente

Usuario: ADMIN1

Importe ordenante: 0103770662

Datos del pago realizado

Empresa: ESTADO DE MEXICO

Convenio: 1275318

Referencia: 4542321124321817020

Concepto: FORMATO UNIVERSAL

Importe: 153,948.00

Fecha de operación: 20/11/2018

Folio de Internet: 41198005

Guía CIE: 2240695

Folio único: KG382018112011295500411980005

GOBIERNO DEL
ESTADO DE MÉXICO

SECRETARÍA DE FINANZAS

FORMATO UNIVERSAL DE PAGO

ESTE DOCUMENTO NO ES EL COMPROBANTE DE PAGO Y NO OBLIGA A LA AUTORIDAD A PRESTAR EL SERVICIO SOLICITADO

Declaración de Aportación de Mejoras por Servicios Ambientales

Folio: 50007

DATOS DEL CONTRIBUYENTE

SAP920211178

REGISTRO FEDERAL DE CONTRIBUYENTES

SERVICIO DE AGUA POTABLE ALCANTARILLADO Y SANEAMIENTO DEL MUNICIPIO DE CHALCO

NOMBRE, DENOMINACIÓN O RAZON SOCIAL:

DATOS DE LA CONTRIBUCIÓN

PERÍODO: Septiembre-Octubre EJERCICIO: 2018 TIPO DECLARACION: Normal

TOTAL FACTURACIÓN $ 3,827,097

CLAVE	DESCRIPCIÓN	IMPORTE ($)
307001	Aportaciones por servicios ambientales	133948.301

FECHA LÍMITE DE PAGO: 20 de Noviembre de 2018 TOTAL: $ 133,948

LÍNEA DE CAPTURA PARA PAGO EN VENTANILLA

FORMATO GRATUITO

307000 000012 990422 835770 269

POR FAVOR CAPTURE SIN ESPACIOS

ESTE DOCUMENTO SOLO ES VÁLIDO CON LA CERTIFICACIÓN O RECIBO DEL PAGO

FAVOR DE REALIZAR PAGO EN VENTANILLA DE LAS SIGUIENTES INSTITUCIONES

BBVA BANCOMER CIE1335126 CITIBANAMEX PA:3751/01 SANTANDER 9620

Por favor verifique que la línea de captura y el importe que aparece en el comprobante de pago que emite el Centro Autorizado de Pago (Banco o Establecimiento Mercantil) coincidan con la información impresa en este Formato Universal de Pago

Estimado contribuyente le informamos que su CFDI lo podrá descargar, ingresando en la página web https://sfpya.edomexico.gob.mx/recaudacion/, a través de nuestro portal de servicios al contribuyente en el módulo CFDI, opción reimprime tu CFDI y en seguida capture su linea de referencia.

ESTADO DE MEXICO
SERVICIOS AMBIENTALES
SERVICIO DE AGUA POTABLE ALCANTARILLADO Y SANEAMIE

COMPROBANTE DE PAGO POR INTERNET (ORIGINAL)

FOLIO DE PAGO: 70434232

Fecha de pago: 20/11/2018 1 29 AM
Referencia:
Folio:
Concepto: FORMATO UNIVE SAC
Medio de pago: Cheque en
Referencia CIE: 434 2321124
Autorización:
Convenio:

Importe:
$133,948.00

CIENTO TREINTA Y TRES MIL NOVECIENTOS CUARENTA Y OCHO PESOS 00/100 MXP

PAGARÉ NO NEGOCIABLE CON INSTITUCIONES DE CRÉDITO

Por este pagaré me obligo incondicionalmente a pagar a la orden del Banco acreditante el importe de este título.
Este pagaré procede del contrato de apertura de crédito que el Banco acreditante y el Tarjetahabiente tienen celebrado.

Imprimir Salir

GOBIERNO DEL
ESTADO DE MÉXICO

SECRETARÍA DE FINANZAS

COMPROBANTE DE PAGO EN LÍNEA

FECHA DE EMISIÓN	FECHA DE PAGO
20/11/2018	**20/11/2018**

DATOS DE LA CONTRIBUCIÓN

LÍNEA:	30700000001299042283677026 9
IMPORTE DE LA LÍNEA:	$133,948.00
FECHA DE VIGENCIA:	20/11/2018

DATOS DEL PAGO

MONTO DEL PAGO	$133,948.00
FECHA DEL PAGO:	20/11/2018
INSTITUCIÓN DEL PAGO:	BBVA BANCOMER
NÚMERO DE AUTORIZACIÓN	00704342320000000000002240359

MONTO PAGADO:

$133,948.00

30700000001299042283677026 9

FECHA DEL TRÁMITE

20/11/2018

CADENA DIGITAL

|30700000001299042283677026 9|&74266 94&00704342320000000000002240359&1 33948

Folio: 7426694

Con tu contribución hemos posible que el Estado de México tenga más y mejores escuelas, centros de salud, vías de comunicación y servicios.

Juntos construimos una entidad más fuerte y con mejores oportunidades.

Con más y mejores servicios

1,779,663.80 Sep
2,047,433.09 Oct
3,827,096.89 Total

O.D.A.P.A.S.

000023

OPERADO 30 SEP. 2018 DIA MES AÑO

000092

POLIZAS DE DIARIO

CHALCO 2009

SEPTIEMBRE DE 2018

No. de Poliza: D 23 Status de la Poliza: C A

Fecha de la Poliza: 17/09/2018

Numero de Contrato:

Capturó: super

REN	CTA	SCTA	SSCTA	SSSCTA	SSSSCTA	REF.		CONCEPTO	DEBE	HABER
1.00	5105	A00231000	0100020634021101 01	3922		23	D	PAGO SERVICIOS AMBIENTALES JUL AGOSTO 2018	88,509.00	0.00
2.00	5271	A00231000	0100020634021101 01	3922		23	D	PAGO SERVICIOS AMBIENTALES JUL-AGOSTO 2018	88,509.00	0.00
3.00	8221	A00231000	0100020634021101 01	3922		23	D	PAGO SERVICIOS AMBIENTALES JUL-AGOSTO 2018	0.00	88,509.00
4.00	1112	000000026	0000000000000000026			23	D	PAGO SERVICIOS AMBIENTALES JUL-AGOSTO 2018	0.00	88,509.00
			Flujo de Efectivo	23.00	88,509.00					
								TOTAL POLIZA	177,018.00	177,018.00

ORGANISMO DESCENTRALIZADO DE AGUA POTABLE ALCANTARILLADO Y SANEAMIENTO
O.D.A.P.A.S. CHALCO
R.F.C. SAP920211-178

ELABORO

C. MAURA PALMA SAMANO

ORGANISMO DESCENTRALIZADO DE AGUA POTABLE ALCANTARILLADO Y SANEAMIENTO
O.D.A.P.A.S. CHALCO
R.F.C. SAP920211-178

REVISO

C. MAURA PALMA SAMANO

ORGANISMO DESCENTRALIZADO DE AGUA POTABLE ALCANTARILLADO Y SANEAMIENTO
O.D.A.P.A.S. CHALCO
R.F.C. SAP920211-178

SUBDIRECTOR H. DE ADMON. Y TESORERIA

L. C. JUAN JAVIER GARCIA MARTINEZ

OSFD-M2N4-13-05

FECHA DE ELABORACION 22/10/2018 Hoja 1 de 1

Cerrar Imprimir

BBVA Bancomer

Fecha de consulta	17/09/2018 01:46:34 PM	Contrato	00470716
		Nombre del cliente	SERVDEAGUAPOTABLEALCANTARILLADOYSA

Bancomer net cash - Cheque en Linea

Datos del cliente

Usuario: ADMIN1

Asunto ordenante: 0103776662

Datos del pago realizado

Empresa: ESTADO DE MEXICO

Convenio: 1375318

Referencia: 7726361345131752623 4

Concepto: FORMATO UNIVERSAL

Importe: 88,509.00

Fecha de operación: 17/09/2018

Folio de Internet: 79754005

Guia CIE: 1310551

Folio único: <G3820180617134633007975400 5

BBVA, S.A., Institución de Banca Múltiple, Grupo Financiero BBVA Bancomer www.bancomernetcash.com

GOBIERNO DEL
ESTADO DE MÉXICO

SECRETARIA DE FINANZAS

COMPROBANTE DE PAGO EN LÍNEA

FECHA DE EMISIÓN	FECHA DE PAGO
17/09/2018	**17/09/2018**

DATOS DE LA CONTRIBUCIÓN

LÍNEA:	30700000001281418783612822 7
IMPORTE DE LA LÍNEA:	$88,509.00
FECHA DE VIGENCIA:	17/09/2018

DATOS DEL PAGO

MONTO DEL PAGO:	$88,509.00
FECHA DEL PAGO:	17/09/2018
INSTITUCIÓN DEL PAGO:	BBVA BANCOMER
NÚMERO DE AUTORIZACIÓN:	006577163800000000000131055 1

MONTO PAGADO:

$88,509.00

30700000001281418783612822 7

FECHA DEL TRÁMITE

17/09/2018

CADENA DIGITAL

|30700000001281418783612822 7(&73613 00&006577163800000000000131055 1&8 8509

Folio. 7361300

Con tu contribución haces posible que el Estado de México tenga más y mejores escuelas, centros de salud, vías de comunicación y servicios

Juntos construimos una entidad más fuerte y con mayores oportunidades

con más y mejores servicios

ESTADO DE MEXICO

SERVICIOS AMBIENTALES

SERVICIO DE AGUA POTABLE ALCANTARILLADO Y SANEAMIE

COMPROBANTE DE PAGO POR INTERNET (ORIGINAL)

FOLIO DE PAGO: 65771638

Fecha de pago: 17/09/2018 13:46 PM
Referencia:
30700000001281418783612822 7
Folio: 0000000000000128141878
Concepto: FORMATO UNIVERSAL
Medio de pago: Cheque en línea Bancomer
Referencia CIE: 7716381345151752823 4
Autorización: 1310551
Convenio: 1375318
Pago en una sola exhibición

Importe:
$88,509.00

OCHENTA Y OCHO MIL QUINIENTOS NUEVE PESOS 00/100 MXP

PAGARÉ NO NEGOCIABLE CON INSTITUCIONES DE CRÉDITO

Por este pagaré me obligo incondicionalmente a pagar a la orden del Banco acreditable el importe de este título.

Este pagaré procede del contrato de apertura de crédito que el Banco acreditante y el Tarjetahabiente tienen celebrado.

Imprimir | Salir

GOBIERNO DEL
ESTADO DE MÉXICO

SECRETARÍA DE FINANZAS

FORMATO UNIVERSAL DE PAGO

ESTE DOCUMENTO NO ES EL COMPROBANTE DE PAGO Y NO OBLIGA A LA AUTORIDAD A PRESTAR EL SERVICIO SOLICITADO

Declaración de Aportación de Mejoras por Servicios Ambientales

Folio: 49102

DATOS DEL CONTRIBUYENTE

SAP920211178

REGISTRO FEDERAL DE CONTRIBUYENTES

SERVICIO DE AGUA POTABLE ALCANTARILLADO Y SANEAMIENTO DEL MUNICIPIO DE CHALCO

NOMBRE, DENOMINACIÓN O RAZÓN SOCIAL:

DATOS DE LA CONTRIBUCIÓN

PERIODO: Julio-Agosto EJERCICIO: 2018 TIPO DECLARACIÓN: Normal

TOTAL FACTURACIÓN: $ 2,528,818

CLAVE	DESCRIPCIÓN	IMPORTE ($)
307001	Aportaciones por servicios ambientales	88508.643

FECHA LÍMITE DE PAGO: 17 de Septiembre de 2018 TOTAL: $ 88,509

LÍNEA DE CAPTURA PARA PAGO EN VENTANILLA

FORMATO GRATUITO

307000 000012 814187 836128 227

POR FAVOR CAPTURE SIN ESPACIOS

ESTE DOCUMENTO SÓLO ES VÁLIDO CON LA CERTIFICACIÓN O RECIBO DEL PAGO

FAVOR DE REALIZAR PAGO EN VENTANILLA DE LAS SIGUIENTES INSTITUCIONES

BBVA BANCOMER CIE1336126 CITIBANAMEX PA:3751/01 SANTANDER 9620

Por favor verifique que la línea de captura y el importe que aparece en el comprobante de pago que emite el Centro Autorizado de Pago (Banco o Establecimiento Mercantil) coincidan con la información impresa en este Formato Universal de Pago.

OOAPAS

000006

000036

OPERADO
31 MAY 2018
DIA MES AÑO

POLIZAS DE DIARIO

CHALCO 2009

MAYO DE 2018

No. de Póliza: D 6 Status de la Póliza: C A

Fecha de la Póliza 14/05/2018

Número de Contrato:

Capturó: super

REN	CTA	SCTA	SSCTA	SSSCTA	SSSSCTA	REF.		CONCEPTO	DEBE	HABER
1.00	5100	A00231000	0100020004021101 01	3922		6	D	PAGO DE SERVICIOS AMBIENTALES MARZO ABRIL 2018	174,308.00	0.00
2.00	5271	A00231000	0105070504021101 01	3922		6	D	PAGO DE SERVICIOS AMBIENTALES MARZO ABRIL 2018	174,308.00	0.00
3.00	5221	A00231000	0105020504021101 01	3922		6	D	PAGO DE SERVICIOS AMBIENTALES MARZO ABRIL 2018	0.00	174,308.00
4.00	1112	000000026	0000000000000000026			6	D	PAGO DE SERVICIOS AMBIENTALES MARZO ABRIL 2018	0.00	174,308.00
			Flujo de Efectivo	23.00	174,308.00					
								TOTAL POLIZA	348,616.00	348,616.00

ORGANISMO DESCENTRALIZADO
DE AGUA POTABLE ALCANTARILLADO
Y SANEAMIENTO
O.O.A.P.A.S. CHALCO
R.F.C. SAP920211-178

C. MAURA PALMA SAMANO

ORGANISMO DESCENTRALIZADO
DE AGUA POTABLE ALCANTARILLADO
Y SANEAMIENTO
O.O.A.P.A.S. CHALCO
R.F.C. SAP920211-178
REVISO

C. MAURA PALMA SAMANO

ORGANISMO DESCENTRALIZADO
DE AGUA POTABLE ALCANTARILLADO
Y SANEAMIENTO
O.O.A.P.A.S. CHALCO
R.F.C. SAP920211-178

SUBDIRECTOR H. DE ADMON. Y TESORERIA

LIC. JUAN JAVIER GARCIA MARTINEZ

OSFC-M2041005

FECHA DE ELABORACION: 21/06/2018 Hoja: 1 de 1

Cerrar Imprimir

BBVA Bancomer

Fecha de consulta	14/05/2018 02.17.30 PM	Contrato	00470716
		Nombre del cliente	SERVDEAGUAPOTABLEALCANTARILLADOYSA

Bancomer net cash - Cheque en Línea

Datos del cliente

Usuario: ADMIN1

Asunto ordenante: 0103778662

Datos del pago realizado

Empresa: ESTADO DE MEXICO

Convenio: 1375318

Referencia: 588503 415561625 3286

Concepto: FORMATO UNIVERSAL

Importe: 174,308.00

Fecha de operación: 14/05/2018

Folio de Internet: 99856005

Guía CIE: 2732147

Folio único: KG3820180514141730009985 6005

GOBIERNO DEL
ESTADO DE MÉXICO

SECRETARÍA DE FINANZAS

FORMATO UNIVERSAL DE PAGO

ESTE DOCUMENTO NO ES EL COMPROBANTE DE PAGO Y NO OBLIGA A LA AUTORIDAD A PRESTAR EL SERVICIO SOLICITADO

Declaración de Aportación de Mejoras por Servicios Ambientales

Folio: 46942

DATOS DEL CONTRIBUYENTE

SAP920211178

REGISTRO FEDERAL DE CONTRIBUYENTES

SERVICIO DE AGUA POTABLE ALCANTARILLADO Y SANEAMIENTO DEL MUNICIPIO DE CHALCO

NOMBRE, DENOMINACIÓN O RAZÓN SOCIAL

DATOS DE LA CONTRIBUCIÓN

PERÍODO: **Marzo Abril** EJERCICIO: **2018** TIPO DECLARACIÓN: **Normal**

TOTAL FACTURACIÓN: **$ 4,980,232**

CLAVE	DESCRIPCIÓN	IMPORTE ($)
307001	Aportaciones por servicios ambientales	174308.12

FECHA LÍMITE DE PAGO: **17 de Mayo de 2018** **TOTAL:** **$ 174,308**

LÍNEA DE CAPTURA PARA PAGO EN VENTANILLA

FORMATO GRATUITO

307000 000012 426438 134883 218

POR FAVOR CAPTURE SIN ESPACIOS

ESTE DOCUMENTO SÓLO ES VÁLIDO CON LA CERTIFICACIÓN O RECIBO DEL PAGO

FAVOR DE REALIZAR PAGO EN VENTANILLA DE LAS SIGUIENTES INSTITUCIONES

BBVA BANCOMER CIE1336125 **CITIBANAMEX PA:3751/01** **SANTANDER 9520**

Por favor verifique que la línea de captura y el importe que aparece en el comprobante de pago que emite el Centro Autorizado de Pago (Banco o Establecimiento Mercantil) coincidan con la información impresa en este Formato Universal de Pago.

GOBIERNO DEL
ESTADO DE MÉXICO

SECRETARÍA DE FINANZAS

COMPROBANTE DE PAGO EN LÍNEA

FECHA DE EMISIÓN	FECHA DE PAGO
14/05/2018	14/05/2018

DATOS DE LA CONTRIBUCIÓN

LÍNEA:	30700000001242643813488321 8
IMPORTE DE LA LÍNEA:	$174,308.00
FECHA DE VIGENCIA:	17/05/2018

DATOS DEL PAGO

MONTO DEL PAGO	$174,308.00
FECHA DEL PAGO:	14/05/2018
INSTITUCIÓN DEL PAGO:	BBVA BANCOMER
NÚMERO DE AUTORIZACIÓN:	00515895030000000000002732147

MONTO PAGADO:

$174,308.00

30700000001242643813488321 8

FECHA DEL TRÁMITE

14/05/2018

CADENA DIGITAL

|30700000001242643813488321 8(&71978
29&00515895030000000000002732147&1
74308

Folio: 7197829

Con tu contribución haces posible que el Estado de México tenga más y mejores escuelas, centros de salud, vías de comunicación y servicios

Juntos construimos una entidad más fuerte y con mayores oportunidades

México **con más y mejores servicios**

ODAPAS

000012

OPERADO
30 ABR 2018
DIA MES AÑO
000364

POLIZAS DE DIARIO

CHALCO 2009

ABRIL DE 2018

No. de Póliza: D 12 Status de la Póliza: C A

Fecha de la Póliza: 16/04/2018

Número de Contrato:

Capturó: super

REN	CTA	SCTA	SSCTA	SSSCTA	SSSSCTA	REF.		CONCEPTO	DEBE	HABER
1.00	5100	A00201000	01050206040211010101	3922		12	D	PAGO POR SERVICIOS AMBIENTALES ENE-FEB 2018	679,550.00	0.00
2.00	8271	A0023:000	01050206040211010101	3922		12	D	PAGO POR SERVICIOS AMBIENTALES ENE-FEB 2018	679,550.00	0.00
3.00	8271	A0023:000	01050206040211010101	3922		12	D	PAGO POR SERVICIOS AMBIENTALES ENE-FEB 2018	0.00	679,550.00
4.00	1112	000000026	00000000000000000026			12	D	PAGO POR SERVICIOS AMBIENTALES ENE-FEB 2018	0.00	679,550.00

Flujo de Efectivo: 15.00 -679,550.00

TOTAL POLIZA 1,359,100.00 1,359,100.00

ORGANISMO DESCENTRALIZADO
DE AGUA POTABLE ALCANTARILLADO
Y SANEAMIENTO
O.D.A.P.A.S. CHALCO
R.F.C. SAP920211-178

ELABORO

C. MAURA PALMA SAMANO

ORGANISMO DESCENTRALIZADO
DE AGUA POTABLE ALCANTARILLADO
Y SANEAMIENTO
O.D.A.P.A.S. CHALCO
R.F.C. SAP920211-178

REVISO

C. MAURA PALMA SAMANO

ORGANISMO DESCENTRALIZADO
DE AGUA POTABLE ALCANTARILLADO
Y SANEAMIENTO
O.D.A.P.A.S. CHALCO
R.F.C. SAP920211-178
SUBDIRECTOR DE ADMON Y TESORERIA

JUAN JAVIER GARCIA MARTINEZ

OSFIMPRESOS

FECHA DE ELABORACION 23/05/2018 Hoja 1 de 1

Correo

Imprimir

BBVA Bancomer

Fecha de consulta	16/04/2018 11:10:46 AM	Contrato Nombre del cliente	00470716 SERVDEAGUAPOTABLEALCANTARILLADOYSA

Bancomer net cash - Cheque en Linea

Datos del cliente

Usuario: ADMIN1

Asunto ordenante: 0100776662

Datos del pago realizado

Empresa: ESTADO DE MEXICO

Convenio: 1375318

Referencia: 1772041108251598258

Concepto: FORMATO UNIVERSAL

Importe: 679,550.00

Fecha de operación: 16/04/2018

Folio de Internet: 18132005

Guia CIE: 3251610

Folio único: KG3820183416111045001813200 5

GOBIERNO DEL
ESTADO DE MÉXICO

SECRETARÍA DE FINANZAS

FORMATO UNIVERSAL DE PAGO

ESTE DOCUMENTO NO ES EL COMPROBANTE DE PAGO Y NO OBLIGA A LA AUTORIDAD A PRESTAR EL SERVICIO SOLICITADO

Declaración de Aportación de Mejoras por Servicios Ambientales

Folio: 46422

DATOS DEL CONTRIBUYENTE

SAP920211178

REGISTRO FEDERAL DE CONTRIBUYENTES

SERVICIO DE AGUA POTABLE ALCANTARILLADO Y SANEAMIENTO DEL MUNICIPIO DE CHALCO

NOMBRE, DENOMINACIÓN O RAZÓN SOCIAL:

DATOS DE LA CONTRIBUCIÓN

PERIODO: **Enero-Febrero** EJERCICIO: **2018** TIPO DECLARACIÓN: **Normal**

TOTAL FACTURACIÓN: **$ 18,567,004**

CLAVE	DESCRIPCIÓN	IMPORTE ($)
307001	Aportaciones por servicios ambientales	649845.14
307002	Actualización aportación por servicio ambiental	5459
505014	Recargos aportación por servicio ambiental	24246

FECHA LÍMITE DE PAGO: 30 de Abril de 2018 **TOTAL: $ 679,550**

LINEA DE CAPTURA PARA PAGO EN VENTANILLA

FORMATO GRATUITO

307000 000012 300330 234706 235

POR FAVOR CAPTURE SIN ESPACIOS

ESTE DOCUMENTO SÓLO ES VÁLIDO CON LA CERTIFICACIÓN O RECIBO DEL PAGO

FAVOR DE REALIZAR PAGO EN VENTANILLA DE LAS SIGUIENTES INSTITUCIONES

BBVA BANCOMER CIE1336126 **CITIBANAMEX PA:3751/01** **SANTANDER 9820**

Por favor verifique que la línea de captura y el importe que aparece en el comprobante de pago que emite el Centro Autorizado de Pago (Banco o Establecimiento Mercantil) coincidan con la información impresa en este Formato Universal de Pago.

GOBIERNO DEL
ESTADO DE MÉXICO

SECRETARIA DE FINANZAS

COMPROBANTE DE PAGO EN LÍNEA

FECHA DE EMISIÓN	FECHA DE PAGO
16/04/2018	**16/04/2018**

DATOS DE LA CONTRIBUCIÓN

LÍNEA:	30700000001230033023470623 5
IMPORTE DE LA LÍNEA:	$679,550.00
FECHA DE VIGENCIA:	30/04/2018

DATOS DEL PAGO

MONTO DEL PAGO:	$679,550.00
FECHA DEL PAGO:	16/04/2018
INSTITUCIÓN DEL PAGO:	BBVA BANCOMER
NÚMERO DE AUTORIZACIÓN:	00491770040000000000003251810

MONTO PAGADO:

$679,550.00

30700000001230033023470623 5

FECHA DEL TRÁMITE

16/04/2018

CADENA DIGITAL

]30700000001230033023470623 5(&71494
01&C0491770040000000000032518 10&6
79550

Folio: 7149401

Con tu contribución haces posible que el Estado de México tenga más y mejores escuelas, centros de salud, vías de comunicación y servicios

Juntos construimos una entidad más fuerte y con mayores oportunidades

con más y mejores servicios

ESTADO DE MEXICO

SERVICIOS AMBIENTALES

SERVICIO DE AGUA POTABLE ALCANTARILLADO Y SANEAM E

COMPROBANTE DE PAGO POR INTERNET (ORIGINAL)

FOLIO DE PAGO: 53267355

Fecha de pago: 14/05/2018 14:17 PM
Referencia: 307000000012426438134883218
Folio: 00000000000124264381
Concepto: FORMATO UNIVERSAL
Medio de pago: Cheque en línea Bancomer
Referencia CIE: 589503141558162532 85
Autorización: 2732147
Convenio: 1375318

Importe:
$174,308.00

CIENTO SETENTA Y CUATRO MIL TRESCIENTOS OCHO PESOS 00/100 MXP

PAGARÉ NO NEGOCIABLE CON INSTITUCIONES DE CRÉDITO

Por este pagaré me obligo incondicionalmente a pagar a la orden del Banco acreditable el importe de este título.

Este pagaré procede del contrato de apertura de crédito que el Banco acreditante y el Tarjetahabiente tienen celebrado.

Imprimir | Salir

ODAPAS
CHALCO
2019-2021

Carta de Afirmaciones de la Administración Pública Municipal
Para la revisión de la Cuenta Pública 2018.

Con relación a la elaboración de la Cuenta pública del ejercicio 2018, el Director General, Comisario, Tesorero y Subdirector de Operación y Construcción de este Descentralizado damos cumplimiento a los artículos 8, fracción XIV y 32 párrafos segundo y tercero de la Ley de Fiscalización Superior del Estado de México, así como a la normatividad en materia de recaudación, administración y aplicación de los recursos Federales, Estatales, y Municipales en los términos convenidos; y de acuerdo a las Normas Profesional de Auditoría del Sistema Nacional de Fiscalización No. 200, Evidencia de Auditoría, numeral 115 hacemos las siguientes afirmaciones a nuestro leal saber y entender:

I. Información Presupuestaria.

De la Integración y Presentación del Presupuesto.

1. Se cuenta con un presupuesto anual de ingresos y egresos autorizado por el Consejo Directivo del ODAPAS Chalco, y publicado en la Gaceta Municipal *núm.* **59** de fecha **24 de febrero de 2018.**

2. El presupuesto de ingresos se elaboró con base a la Ley de Ingresos Municipal del Estado de México del ejercicio 2018.

3. El presupuesto de egresos cumple con las disposiciones de la Ley de *Disciplina Financiera* de las Entidades Federativas y los Municipios, Manual para la Planeación, Programación y Presupuestación de Egresos Municipal para el ejercicio 2018 y demás ordenamientos legales.

4. Se cuenta con procedimientos para asegurarse que los catálogos utilizados en la elaboración del presupuesto son los autorizados.

5. Los gastos presupuestarios comprometidos y devengados al cierre del ejercicio, corresponden a eventos ocurridos en dicho ejercicio, se encuentran soportados con la documentación comprobatoria correspondiente y se consideran para el siguiente ejercicio en el capítulo de ADEFAS.

De la Ejecución del Presupuesto de Egresos

6. Los egresos se efectuaron cuando existió partida específica de gasto dentro del presupuesto y flujo de efectivo para cubrirlos.

7. Los recursos federales recibidos y no devengados al cierre del ejercicio se reintegran dentro de los primeros 15 días naturales siguientes al cierre del ejercicio.

8. Los pagos que se realizaron en el ejercicio con cargo al presupuesto del mismo ejercicio, se encuentran debidamente justificados y comprobados con los documentos originales respectivos.

9. Los ajustes a la Ley de Ingresos y Presupuesto de Egresos se justificaron y fueron autorizados por Órgano Máximo de Gobierno.

10. No se realizaron traspasos presupuestarios de gastos de inversión a capítulos de gasto corriente.

11. El egreso ejercido por dependencia general se realizó en apego a las metas programadas.

12. Las adquisiciones de bienes y servicios se realizaron de acuerdo al programa anual y a la Ley de Contratación Pública del Estado de México y Municipios, a excepción de las realizadas con recursos federales, en las que se aplicó la Ley de Adquisiciones, Arrendamientos y Servicios del Sector Público, y sus respectivos Reglamentos.

13. La planeación, programación, presupuestación, adjudicación, ejecución y contratación de obras públicas y servicios relacionados con las mismas se realizaron de acuerdo al programa anual y al Libro Décimo Segundo del Código Administrativo del Estado de México, a excepción de las realizadas con recursos federales, en las que aplicó la Ley de Obras Públicas y Servicios Relacionados con las mismas, y sus respectivos Reglamentos.

14. Los arrendamientos, adquisiciones de inmuebles y enajenaciones, se realizaron de conformidad a la Ley de Contratación Pública del Estado de México y Municipios, salvo las realizadas con recursos federales, en las que se aplicó la Ley de Adquisiciones, Arrendamientos y Servicios del Sector Público, y sus respectivos Reglamentos.

15. Los recursos de programas Federales y Estatales (Fondo para la Infraestructura Social Municipal y de las *Demarcaciones Territoriales* del Distrito Federal (FISMDF), del Fondo de Aportaciones para el Fortalecimiento de los Municipios y de las Demarcaciones Territoriales del Distrito Federal (FORTAMUNDF), Subsidio a los Municipios y Demarcaciones Territoriales del Distrito Federal y Entidades Federativas que ejerzan de manera directa o coordinada la función de Seguridad Pública (FORTASEG), Fondo de Aportaciones para la Seguridad Pública (FASP), Fondo para el Fortalecimiento de la Infraestructura Estatal y Municipal, Programa de Infraestructura, Programa de Empleo Temporal o cualquier otro recurso federal, se ejercieron con base a la Ley de Coordinación Fiscal y los respectivos lineamientos de operación de cada recurso; así como los recursos estales del Fondo Estatal del Fortalecimiento Municipal (FEFOM) y Programa de Acciones

16. para el Desarrollo (PAD) se ejercieron con base al Presupuesto d Egresos del Estado de México para el ejercicio 2018 y a los Lineamientos para la utilización del Fondo Estatal de Fortalecimiento Municipal (FEFOM) y sus criterios de aplicación y las Reglas de Operación del programa de Acciones para el Desarrollo (PAD).

17. Se cumplió con las obligaciones fiscales y administrativas (pago e informativa) ante la Secretaría de Hacienda y Crédito Público (SHCP), la Secretaría de Finanzas del Gobierno del Estado de México, el Instituto de Seguridad Social del Estado de México y Municipios

(ISSEMyM), con Comisión del Agua del Estado de México (CAEM), Comisión Federal de Electricidad (CFE), Comisión Nacional del Agua (CONAGUA) y demás obligaciones.

18. El pago de remuneraciones se sujetó a los tabuladores de sueldos autorizados por el Consejo Directivo, considerando los tabuladores de remuneraciones aprobados por el Consejo Consultivo de Valoración Salarial.

II. Información Contable

19. Las operaciones financieras se registraron patrimonial y presupuestalmente conforme a la lista de cuentas, al sistema y políticas que se establecen en el Manual Único de Contabilidad Gubernamental para las Dependencias y Entidades Públicas del Gobierno y Municipios del Estado de México (Decimoséptima Edición 2018).

20. Las operaciones financieras se registraron contable y presupuestalmente dentro de los cinco días posteriores a su realización.

21. Se cumplió con la obligación de publicar en la página web de entidad municipal la información del Título Quinto de la Ley General de Contabilidad Gubernamental, la Ley de Disciplina Financiera de las Entidades Federativas y los Municipios, así como los recursos federales en el Sistema del Formato Único (SFU).

22. Las obras registradas en la cuenta 1235 y 1236 (construcciones en proceso en bienes del dominio público y construcciones en proceso en bienes propios), que fueron concluidas, se registraron al gasto o al patrimonio, según sea el caso al cierre del ejercicio.

23. Se realizó la depuración de las cuentas construcciones en proceso en bienes de dominio público y bienes propios conforme a los establecido en los Lineamientos para la depuración de la cuenta construcciones en proceso en bienes de dominio público y en bienes propios de las entidades fiscalizables municipales del Estado de México, publicados en el Periódico Oficial "Gaceta del Gobierno" 104 de fecha 28 de noviembre de 2016.

24. Se cuenta con registros patrimoniales y presupuestales de las obligaciones a corto plazo y largo plazo las cuales se contrataron bajo las mejores condiciones del mercado.

25. Se realizaron los trámites necesarios para registrar en el Registro Público Único y en el Registro de Deuda Pública del Estado de México las obligaciones contratadas por financiamientos a corto plazo y largo plazo.

26. Se realizó el pago de las obligaciones a corto y largo plazo conforme a tabla de pagos establecida en el contrato y las obligaciones a corto plazo quedaron pagadas tres meses antes de que concluya el periodo de la administración, verificando que no se contrataron más obligaciones a corto plazo durante esos últimos tres meses.

ODAPAS CHALCO 2018-2021

27. Se elaboran conciliaciones periódicas entre la información contable y presupuestaria.

28. Los Estados Financieros y presupuestarios que emanan de las operaciones que se registraron contablemente y presupuestalmente con la base para la emisión de informes periódicos y para la formulación de la cuenta pública anual, así como sus notas respectivas y reflejan la veracidad de la información financiera generada conforme a la Ley General de Contabilidad Gubernamental, Ley de Disciplina Financiera de las Entidades Federativas y los Municipios, de la Ley de Ingresos de los Municipios del Estado de México para el Ejercicio Fiscal del Año 2018, del Presupuesto de Egresos del Municipio para el Ejercicio Fiscal del año 2018, del Código Financiero del Estado de México y Municipios, normas y acuerdos emitidos por el Consejo Nacional de Armonización Contable (CONAC) y del Manual Único de Contabilidad Gubernamental para las Dependencias y Entidades Públicas del Gobierno y Municipios del Estado de México (Decimoséptima edición 2018).. Lineamientos de Control Financiero y Administrativo para las Entidades Fiscalizables Municipales del Estado de México y Lineamientos para la Elaboración de la Cuenta Pública Municipal 2018 y demás normatividad aplicable.

Las afirmaciones antes citadas fueron preparadas por el Organismo de Chalco, Estado de México, quien es responsable de la administración de la Hacienda Pública.

Chalco, Méx., 12 de marzo de 2019.

DIRECTOR GENERAL	SUBDIRECTOR DE ADMÓN. Y TESORERÍA	COMISARIO	SUBDIRECTOR DE OPERACIÓN Y CONSTRUCCIÓN
DR. SERGIO RAMÍREZ HERNÁNDEZ	LIC. JESÚS PÉREZ ALBARRÁN	C. ALEJANDRO MARTÍNEZ PEÑA	ING. DELFINO REYES GONZÁLEZ
Nombre y firma	Nombre y firma	Nombre y firma	Nombre y firma

ORGANISMO DESCENTRALIZADO DE AGUA POTABLE ALCANTARILLADO Y SANEAMIENTO O.D.A.P.A.S. CHALCO R.F.C. SAP920211-178

ORGANISMO DESCENTRALIZADO DE AGUA POTABLE ALCANTARILLADO Y SANEAMIENTO O.D.A.P.A.S. CHALCO R.F.C. SAP920211-178

ORGANISMO DESCENTRALIZADO DE AGUA POTABLE ALCANTARILLADO Y SANEAMIENTO O.D.A.P.A.S. CHALCO R.F.C. SAP920211-178

ORGANISMO DESCENTRALIZADO DE AGUA POTABLE ALCANTARILLADO Y SANEAMIENTO O.D.A.P.A.S. CHALCO R.F.C. SAP920211-178

SECRETARIO
DR. SERGIO RAMÍREZ HERNÁNDEZ
Nombre y firma

ORGANISMO DESCENTRALIZADO
DE AGUA POTABLE ALCANTARILLADO
Y SANEAMIENTO
O.D.A.P.A.S. CHALCO
R.F.C. SAP920211-178

DATOS INSTITUCIONALES

ORGANISMO PÚBLICO DESCENTRALIZADO DE AGUA POTABLE, ALCANTARILLADO Y SANEAMIENTO DEL MUNICIPIO DE CHALCO.

TELEFONOS: 55 5975 1745

55 5975 1746

55 5975 1747

CORREO ELECTRÓNICO INSTITUCIONAL

chalcodapasfin@gmail.com

RESPONSABLE DE LA CUENTA PUBLICA MUNICIPAL

C.P. JUAN JAVIER MARTÍNEZ GARCÍA